



Grameen Kalyan

Proposed NU Business Name : Ma Babar Doa Repairing Workshop



BRIEF BIO OF THE PROPOSED NOBIN UDYOKTA

Name and address	:	Md. Sayeed Hossain Vill: Sripur, Post: Sripur Upazilla : Pabna, District: Pabna
Age	:	24 Years
Marital status	:	Married
Children	:	Nil
No. of siblings:	:	2 (two) brothers & 2(two) sisters
Parent's and GB related Info	:	
(i) Who is GB member	:	Mother <input checked="" type="checkbox"/> Father <input type="checkbox"/>
(ii) Mother's name	:	Mst. Beby Khatun
(iii) Father's name	:	Md. Abul Kalam
(iv) GB member's info	:	Branch: Dogachi , Group # 02, Centre # 42/M, Loan no.:5631 Member since: 2005, First loan: Tk. 5,000, Last GB loan: 22,000, Outstanding: 15,960
Further Information:	:	
(v) Who pays GB loan installment	:	father
(vi) Mobile lady	:	No
(vii) Grameen Education Loan	:	Nil
(viii) Any other loan like GCCN, GKF etc.	:	Nil
(ix) Others	:	Nil
Education, till to date	:	Signature Knowledge

BRIEF BIO OF THE PROPOSED NOBIN UDYOKTA (CONT...)

Present Occupation(Besides own business, i.e., persuading further studies, other business etc.)	:	Engineering Workshop
Business Experiences and Training Info (years of experience, if s/he received any on- hand training, formal training, working experience as an apprentice etc.)	:	12 (twelve) years experiences in this business. He has no formal training.
Other Own/Family Sources of Income	:	Father's income from agricultural work .
Other Own/Family Sources of Liabilities	:	Nil
Contact number	:	01744-819545
National ID number	:	119927615517000561
NU Project Source/Reference	:	Grameen Kalyan, Pabna Unit.(F.S : Juyel Sheikh -2724)

BRIEF HISTORY OF GB LOAN UTILIZATION BY FAMILY

Entrepreneur's Mother is a GB member since 2005. At first she took GB loan BDT 5,000 (five thousand) and used agricultural work. Subsequently she borrowed loan from GB for several times for different activities including business purpose.

PROPOSED NOBIN UDYOKTA BUSINESS INFO

Business Name	:	Ma Babar Doa Repairing Workshop
Address/ Location	:	Vill: Sripur, Post: Sripur Upazilla : Pabna , District: Pabna
Total Investment in BDT	:	BDT 2,12,000
Financing	:	Self BDT : 1,22,000 (from existing business) Required Investment BDT 90,000 (as equity)
Present salary/drawings from business (estimates)	:	BDT 3,000 (three thousand)
Proposed Salary	:	BDT 4,000 (four thousand).
Proposed Business Implementation Plan:	:	<ul style="list-style-type: none"> ➤ This is an on going project so the fund needs to increase the volume of products; ➤ The product line is Iron, Motor Parts, van, Rickshaw, Parts & other Parts etc; ➤ The existing product volume will be increased after getting the new investment; ➤ Average 30 % gross profit on sales; ➤ Payback period to the investor is 3 years;

INFO ON EXISTING BUSINESS OPERATIONS

Particulars	Existing Business (BDT)		
	Daily	Monthly	Yearly
Sales (A)	2,000	52,000	624,000
Less: Cost of sales (B):	1,400	36,400	436,800
Gross profit (GP) [C=(A-B)]	600	15,600	187,200
<u>Less: Operating Costs:</u>			
Electricity bill		600	7,200
Shop Rent		500	6,000
wages		4000	48,000
Night guard bill		300	3,600
Mobile bill		200	2,400
Present salary/Drawings-self		3,000	36,000
Other Expenses		100	1,200
Non Cash Item:			
Depreciation Expenses		583	7,000
Total Operating Cost (D)		9,283	111,400
(C-D)Net Profit:		6,317	75,800

PRESENT & PROPOSED INVESTMENT BREAKDOWN

Particulars	Existing Business/ NU (BDT)	Proposed Business (BDT)	Total Investment
1	2	3	4=(2+3)
Investments in different categories:			
Purchase Iron, Motor Parts, Van/Rickshaw Parts & Other Machinery parts.	25,000	90,000	115,000
Air Compressor Machine, Drill Machine, Welding Machine, Gas Cylinder, Hand Drill Machine & Other instruments.	82,000	0	82,000
Shop Advance	5,000	0	5,000
Cash in Hand	10,000		10,000
Total Capital	122,000	90,000	212,000

Source of Finance

Source	Amount in BDT	In %
Particulars		
Entrepreneur's Contribution	122,000	58
Investor's Investment	90,000	42
Total Investment	212,000	100

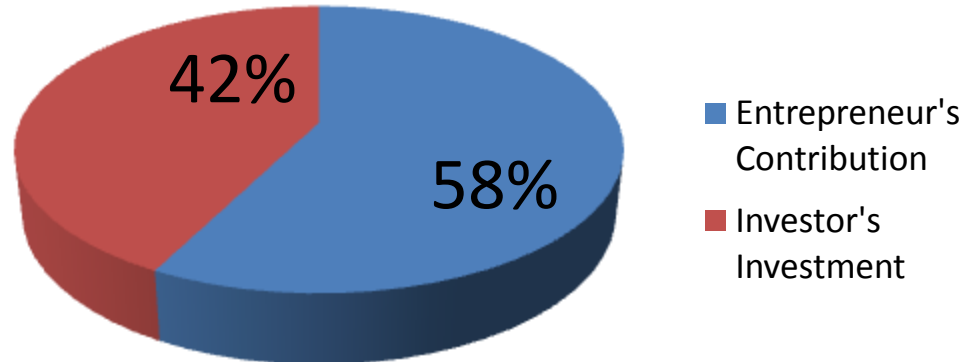

FINANCIAL PROJECTION OF NU BUSINESS PLAN

Particulars	Year 1 (BDT)			Year 2 (BDT)			Year 3 (BDT)		
	Daily	Monthly	Yearly	Daily	Monthly	Yearly	Daily	Monthly	Yearly
Estimated Sales (A)	3,000	78,000	936,000	3,450	89,700	1,076,400	3,968	103,155	1,237,860
Less: Cost of sales (B):	2,100	54,600	655,200	2,415	62,790	753,480	2,777	72,209	866,502
Gross profit (GP) [C=(A-B)]	900	23,400	280,800	1,035	26,910	322,920	1,190	30,947	371,358
Less: Operating Costs:	-						-		
Electricity bill		700	8,400		770	9,240		847	10,164
Shop Rent		500	6,000		550	6,600		605	7,260
wages		5,000	60,000		5,500	66,000		6,050	72,600
Night guard bill		300	3,600		70	840		70	840
Transportation		800	9,600		880	10,560		968	11,616
Mobile bill		300	3,600		330	3,960		363	4,356
Proposed salary		4,000	48,000		4,000	48,000		4,000	48,000
Other Expenses		100	1,200		150	1,800		150	1,800
Non Cash Item:									
Depreciation Expenses		600	7,200		600	7,200		600	7,200
Total Operating Cost (D)		12,300	147,600		12,850	154,200		13,653	163,836
(C-D)Net Profit:		11,100	133,200		14,060	168,720		17,294	207,522
Retained Income:			133,200			168,720			207,522

Notes: 1. Agreed Grace period: Three Months.

2. Investment Payback schedule: Quarterly installment including ownership transfer fee after three months grace period.

CASH FLOW PROJECTION ON BUSINESS PLAN (REC. & PAY.)

	<i>Year 1</i>	<i>Year 2</i>	<i>Year 3</i>
Cash inflow			
Opening Balance	10,000	197,200	329,920
Capital Infusion by Investor	90,000		
Sales	936,000	1,076,400	1,237,860
Total Receipts	1,036,000	1,273,600	1,567,780
Cash Outflow:			
Cost of goods sold	655,200	753,480	866,502
Operating expenses	147,600	154,200	163,836
Return to investor	36,000	36,000	36,000
Total payment	838,800	943,680	1,066,338
Closing Balances	197,200	329,920	501,442

SWOT ANALYSIS

STRENGTH

- Employment: 2
Self: 1
Others: 1
- Skill & experience;
- Good Reputation;
- Ownership in his own name;
- Keeping books of record.

WEAKNESS

- Can not supply products as per demand lack of capital.
- Limited products.

OPPORTUNITIES

- Location of shop;
- Own shop;
- Fixed customer
- Investor's money will be payback in three years.

THREATS

- Local competitor
- Credit Sales
- Product Damage.

Presented at SB Design Lab on March 27,
2017 at Yunus Centre.

Thank you

Existing Business photo















হ্যা ব্যাবার দো

আমার

প্রো: মো: সা

মোবাইল: ০১৭৭





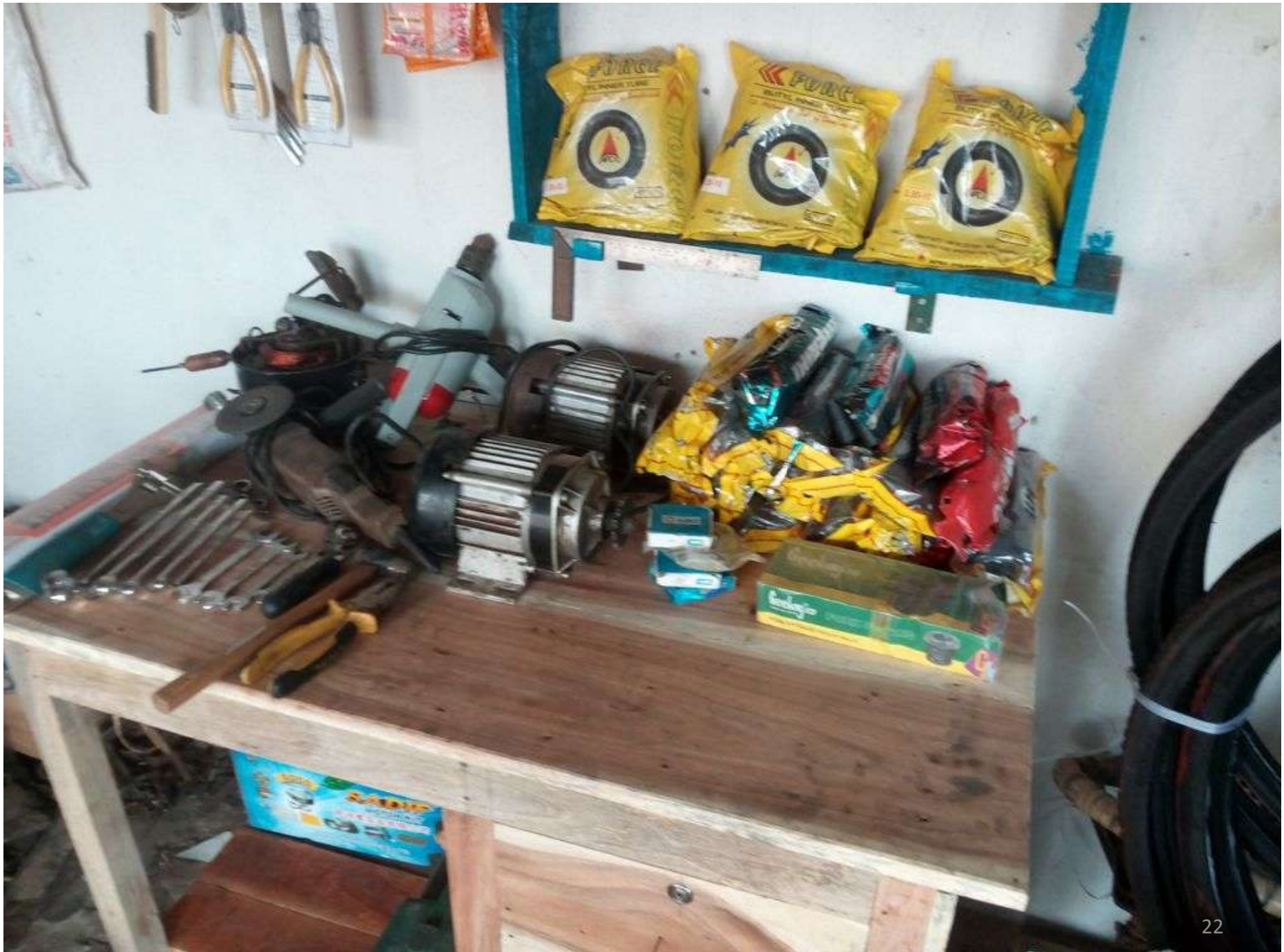









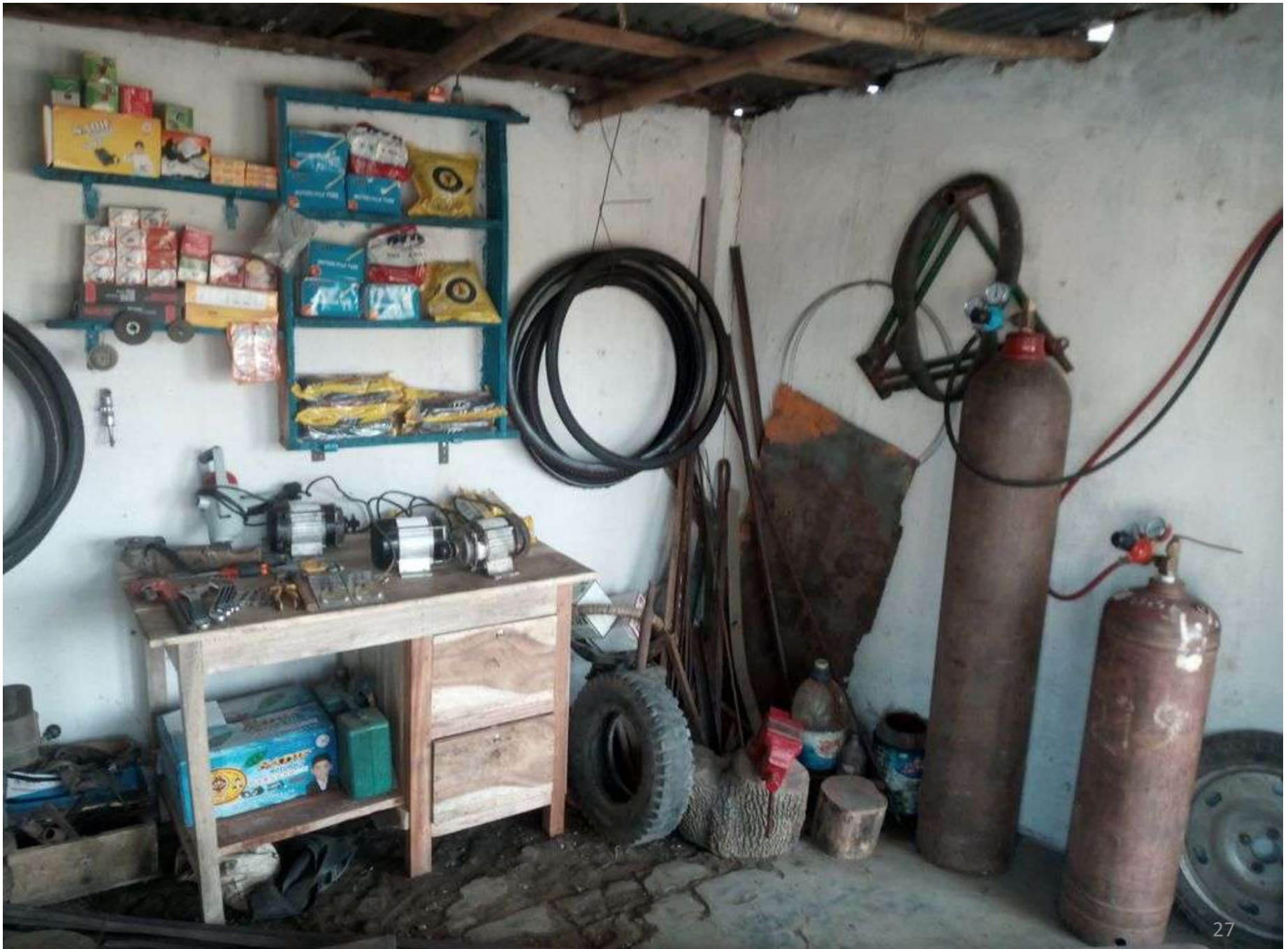

Trade License



১২ (১) নং বিধান দ্রষ্টব্য

ক্রমিক নং-

08

ট্রেড লাইসেন্স

বর্ষ বৎসর ২০১৬-২০১৭

উত্তরপূর্ব ইউনিয়ন পরিষদ

উপজেলা : পাবনা সদর

জেলা : পাবনা

বহি নং-০১

তারিখ : ১২/১২/১৬

লাইসেন্স নং : ০৮

প্রতিষ্ঠানের নাম : মোঃ বাবুল মোস্তাফিজ স্টোর

লাইসেন্স প্রাপকের নাম : মোঃ সাইদ হোসাইন

পিতা/স্বামীর নাম : মোঃ গিবুল কালাম

ঠিকানা : গ্রাম : স্বীপুর, ডাক : স্বীপুর

উপজেলা : পাবনা সদর, থানা : পাবনা

বৃত্তি, ব্যবসা এর ধরণ : ড্রাগারী

বলবদ থাকার মেয়াদ : ২০১৬-২০১৭ দিন : ১২০ দিন

প্রদত্ত ফিয়ার পরিমাণ : ২০০০/- ভ্যাট টাকা : ০০০/-

কথায় : দুইশত টাকা মাত্র

আদায়কারীর স্বাক্ষর
উত্তরপূর্ব ইউনিয়ন পরিষদ
পাবনা সদর, পাবনা।

স্বাক্ষর

স্বাক্ষর/সি.বে.স্বাক্ষর
চেয়ারম্যান
উত্তরপূর্ব ইউনিয়ন পরিষদ
পাবনা সদর, পাবনা।

বাকুব প্রেস, সোনাপতি, পাবনা

Grameen Bank Pass Book



গ্রামীণ ব্যাংক

কোম্পানী সীমিত দায়িত্ব শাখা

সহজ ঋণের পাশ বই

নাম দেবী / আবুল কালাম

খণ্ড নং ৮৫০২/১

গ্রুপ নং ০২

কেন্দ্র নং ৪২/৪১

কেন্দ্রের নাম মল্লার নতুন পাড়া

বই ইস্যুর তারিখ ২৪/৩/১৮

শাখা ব্যবস্থাপকের স্বাক্ষর

৫৩৬০৮

০২

৪১৫

সঞ্চয়ী আমানত ১ স. ৫৬৬০৮
জিপিএস ১ প.

কোন পরিশোধে নিয়মিত থাকলে ব্যক্তিগত সঞ্চয়ী হিসাবের টাকা যখন যত ইচ্ছা তখন তত টাকা উত্তরে পারবেন। যখন যত টাকা ইচ্ছা তত টাকা এই হিসাবে থেকেই সময় জমা রাখতে পারবেন।

শেয়ার করা সংক্রান্ত তথ্য		
ক্রমের তারিখ	টাকা	মানেনজারের স্বাক্ষর

তারিখ	বিবরণ	কিষ্টি নম্বর	মাশ সংক্রান্ত					সঞ্চয়ী সংক্রান্ত					স্বাক্ষর				
			সহজ ঋণ			ঋণ		সঞ্চয়ী আমানত			মাস জিপিএস			ঋণ বীমা			
			কিষ্টি আদায়	পরিশোধের বাকী	মূল আদায়	কিষ্টি আদায়	পরিশোধের বাকী	মূল আদায়	জমা	উত্তোলন	ব্যয়	জমা		উত্তোলন	ব্যয়	জমা	উত্তোলন
				২৫০					২০১৫							৬৪০	
৪/১১/১৫		৪৪০	২৪০	৩০			১৩		২০১৫								
৪/১১/১৫		২৫০	২২০				১৩		২০১৫								
২/১১/১৫		১ ৪৫৪	২২৪	৬৬			১৬		২০১৫								
১/১১/১৫		২ ৪৫৪	২০২	৫১			১৩		২০১৫								
১/১১/১৫		৩ ৪৫৪	২০৪৪	৬১			২০		২০১৫								
১/১১/১৫		৪ ৪৫৪	২২২১৪	৫১			২০		২০১৫								
১/১১/১৫		৫ ৪৫৪	২২৪৫০	৫১			২২		২০১৫								
১/১১/১৫		৬ ৪৫৪	২৫২২৫	৬৬			২০		২০১৫								
১/১১/১৫		২০	২৫২২৬				২০		২০১৫								
১/১১/১৫		৭ ৪৫৪	২৫২২৫	৬৬			২০		২০১৫								
১/১১/১৫		৮ ৪৫৪	২৭০০৬	৫১			২০		২০১৫								
১/১১/১৫		৯ ৪৫৪	২৭০২৪	৬১			২০		২০১৫								
১/১১/১৫		১০ ৪৫৪	২৭০৫০	৫১			২০		২০১৫								
১/১১/১৫		১১ ৪৫৪	২৭০৫১	৬১			২০		২০১৫								
									২১০							১৩১০	
									২৪০৫								
									২৪৫								
									২৪৫								
									২৫০৫								
									২৫৫								

নোট : প্রতিটি বার সহজ ঋণ বিতরণের পর নতুন কিষ্টি আদায় শুরু হলে কিষ্টি নম্বর প্রথম থেকে (১ থেকে) শুরু করতে হবে।

কণী নং
৫৫০২১/১

গ্রুপ নং
০২

কেন্দ্র নং
৪২/২

হিসাব নং ১০
সঞ্চয়ী আমানত : স
জিপিএস : প ৫৫০২১

কৃষ পরিশোধে নিয়মিত থাকলে বাজিপুর সঞ্চয়ী হিসাবের টাকা যখন মত ইচ্ছা তখন তত টাকা উঠাতে পারবেন। যখন মত টাকা ইচ্ছা তত টাকা এই হিসাবে যেকোন সময় জমা রাখতে পারবেন।

শেয়ার ক্রয় সংক্রান্ত তথ্য		
ক্রয়ের তারিখ	টাকা	ম্যানেজারের স্বাক্ষর

তারিখ	বিবরণ	কিষ্টি নম্বর	কৃষ সংক্রান্ত						সঞ্চয়ী সংক্রান্ত									
			সহায় স্বয়ং			কৃষ			সঞ্চয়ী আমানত			লাল জিপিএস			কৃষ বীমা		স্বাক্ষর	
			কিষ্টি আদায়	পরিশোধের বাকী	মূল আদায়	কিষ্টি আদায়	পরিশোধের বাকী	মূল আদায়	জমা	উত্তোলন	ব্যালেন্স	জমা	উত্তোলন	ব্যালেন্স	জমা	উত্তোলন	ব্যালেন্স	কর্মী
				১০০২১														
১/৫/১৭		১৭	৩০৬	২৯৮৬	৪২						২৭০৬							
৬/৫/১৭		২৫	৩০৬	২৯৮০	৫২						২৭৫৬							
১১/৫/১৭		২০	৩০৬	২৯৭২	৫২						২৮০৬							
১৬/৫/১৭		২৫	৩০৬	২৯৬৪	৫২						২৮৫৬							
২১/৫/১৭		২০	৩০৬	২৯৫৬	৫২						২৯০৬							
২৬/৫/১৭		২২	৩০৬	২৯৪৮	৫২						২৯৫৬							
৩১/৫/১৭		২৬	৩০৬	২৯৪০	৫২						৩০০৬							
৬/৬/১৭		২৪	৩০৬	২৯৩২	৫২						৩০৫৬							
১১/৬/১৭		২৬	৩০৬	২৯২৪	৫২						৩১০৬							
১৬/৬/১৭		২৪	৩০৬	২৯১৬	৫২						৩১৫৬							
২১/৬/১৭		২৬	৩০৬	২৯০৮	৫২						৩২০৬							
২৬/৬/১৭		২৪	৩০৬	২৯০০	৫২						৩২৫৬							
১/৭/১৭		২১	৩০৬	২৮৯২	৫২						৩৩০৬							
৬/৭/১৭		২৭	৩০৬	২৮৮৪	৫২						৩৩৫৬							
১১/৭/১৭		২৫	৩০৬	২৮৭৬	৫২						৩৪০৬							
১৬/৭/১৭		২২	৩০৬	২৮৬৮	৫২						৩৪৫৬							
২১/৭/১৭		২০	৩০৬	২৮৬০	৫২						৩৫০৬							
২৬/৭/১৭		২৫	৩০৬	২৮৫২	৫২						৩৫৫৬							
৩১/৭/১৭		২০	৩০৬	২৮৪৪	৫২						৩৬০৬							
৫/৮/১৭	বিজ্ঞপ্তি			২৮৩৬														
১০/৮/১৭		১	৪৪০	২৮২৮	৫০													
১৫/৮/১৭		২	৪৪০	২৮২০	৫০													
২০/৮/১৭		৩	৪৪০	২৮১২	৫০													
২৫/৮/১৭		৪	৪৪০	২৮০৪	৫০													

নোট : প্রতি সপ্তাহে কৃষ পরিশোধের পর নতুন কিষ্টি আদায় তক হলে কিষ্টি নম্বর প্রথম থেকে (১ থেকে) শুরু করতে হবে।

শাখা ব্যবস্থাপকের স্বাক্ষর : _____

NU with his Mother & Father



Nu with his mother



Thank You