

Bismillah Cycle House



Project by: Md. Kanchan

Identified by : Md. Alauddin
Verified By- Mir Hossain Chowdhury

Sonaimuri Unit
Region-2

GRAMEEN TRUST

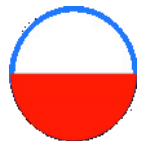

BRIEF BIO OF THE PROPOSED NOBIN UDYOKTA

Name	:	Md.Kanchan
Age	:	04/05/1982 34 years)
Marital status	:	Married
Children	:	1 daughter, 1 son
No. of siblings:	:	1 brother, 1 sister
Parent's and GB related Info		
(i) Who is GB member	:	Mother <input type="checkbox"/> Father <input type="checkbox"/>
(ii) Mother's name	:	Mrs. Peyra begum
(iii) Father's name	:	Mr. Abul Husain
(iv) GB member's info	:	Branch: Jowag Sonaimuri Centre 33/ma, Loanee no.: 2570 Member since 27/05/2007, First loan: Tk. 10000/ Existing loan:35000/- Outstanding: 7380/-
Further Information:		
(v) Who pays GB loan installment	:	Father
(vi) Mobile lady	:	N/A
(vii) Grameen Education Loan	:	N/A
Education	:	five

BRIEF BIO OF THE PROPOSED NOBIN UDYOKTA (CONT...)

Present Occupation	:	Cycle Servicing & Parts Retailer
Trade License		541
Business Experiences	:	12 Years 3 Years hand training in Chatkhil
Other Own/Family Sources of Income	:	Father is Old.
Other Own/Family Sources of liabilities		N/A
Nu Contact Info	:	01825082739
NU Project Source/Reference	:	GT Ramgonj Unit Office

BRIEF HISTORY OF GB LOAN UTILIZATION BY FAMILY

NU's Mother has been a member of Grameen Bank since 2007(09 years). At first She took 10000/- from GB. With that money they bought some agro- land. NU's mother gradually improved their life standard by using GB loan.

PROPOSED NOBIN UDYOKTA BUSINESS INFO

Business Name	:	Bismillah cycle House
Address/ Location	:	Jowag Bazar, Sonaimuri Nohakhali
Total Investment in BDT	:	400000/-
Financing	:	Self BDT 300000/-(from existing business) 65% Required Investment BDT 1,00,000/- (as equity) 25 %
Present salary	:	7000/
Proposed Salary		7000/-
Proposed Business Implementation Plan		
(i) % of present gross profit margin	:	20%
(ii) Estimated % of proposed gross profit margin	:	20%
(iii) Agreed grace period	:	3 months

PRESENT & PROPOSED INVESTMENT BREAKDOWN

Particulars	Existing Business (BDT) (1)	Proposed (BDT) (2)	Total (BDT) (1+2)
Present Stock Item: 1. Air Tank for shallow machine 2. Tyre (Gazi & Meghna super) 3. Cycle (15 ps) 4. Furniture 5. Different kinds of parts 6. Shop advance	3,00,000/=		
Proposed Stock Item: 1. Phoenix Cycle – 10 ps (65,00*10) 2. Body of Rickshaw and different parts of rickshaw (4 dozon)		1,00,000/=	
Total Capital			4,00,000/=

PRESENT & PROPOSED INVESTMENT BREAKDOWN

Present Item & Quantity	Amount
Air Tank for Shallow machine	80,000
Gazi & Meghna Super Tyre (5 doz)	50,000
Cycle (15 pcs)	30,000
Furniture	10,000
Different kinds of parts (tube, tyre, bell, chain, seat, gear, handle etc)	80,000
Shop advance	50,000
Total	3,00,000

Present Item & Quantity	Amount
Phoenix Cycle -10 pcs (6,500*10)	65,000
Body & different parts of rickshaw (4 doz)	35,000
Total	1,00,000

INFO ON EXISTING BUSINESS OPERATIONS

Particulars	Existing Business (BDT)		
	Daily	Monthly	Yearly
Income (Rickshaw cycle parts)	800	15000	180000
Less; Operating Costs	640	19200	230400
Gross Profit (C) [C=(A-B)]	160	4800	57600
Income From Servicing	500	15000	180000
Total income	660	19800	237600
Electricity bill		600	7200
Generator bill		300	3600
Shop Rent		2000	24000
Night Guard bill		50	600
Mobile bill		600	7200
Present salary/Drawings- self		7000	84000
Present salary-Employee (1)			
Others cost		600	7200
Non Cash Item:			
Depreciation Expenses(110000*15% 10000*10%)		1459	17508
Total Operating Cost (D)			
Net Profit (C-D):		7191	86292

FINANCIAL PROJECTION OF NU BUSINESS PLAN

Particulars	Year 1 (BDT)			Year 2 (BDT)			Year3(BDT)		
	Daily	Monthly	Yearly	Daily	Monthly	Yearly			
Estimated Sales (A)	1000	30000	360000	1200	36000	432000	1300	39000	468000
Less: cost of sales (B)	800	24000	288000	960	28800	345600	1040	31200	374400
Gross Profit (C) [C=(A-B)]	200	6000	72000	240	7200	86400	260	7800	93600
rickshaw cycle servicing	500	15000	180000	600	18000	216000	600	18000	216000
Total	700	21000	252000	840	25200	302400	860	25800	309600
Less: Operating Costs									
Electricity bill		600	7200		600	7200		600	7200
Generator bill		300	3600		300	3600		300	3600
Shop Rent		2000	24000		2000	24000		2000	24000
Night Guard bill		50	600		50	600		50	600
Mobile bill		600	7200		600	7200		600	7200
Present salary/Drawings-self		7000	84000		7000	84000		7000	84000
Others cost(fees, entertain		600	7200		600	7200		600	7200
Non Cash Item:									
Depreciation Expenses		2709	32508		2709	32508		2709	32508
Total Operating Cost (D)		13859	166308		13850	166308		13850	166308
(Net Profit C-D) :		7141	85692		11350	136200		11950	143400
Pay back		40000			40000			40000	
Retained Income:		45692			96200			103400	

CASH FLOW PROJECTION ON BUSINESS PLAN

(REC. & PAY.)

SI #	Particulars	Year 1 (BDT)	Year 2 (BDT)	Year 3(BDT)
1.0	Cash Inflow			
1.1	Investment Infusion by Investor	100000	-	-
1.2	Net Profit (Ownership Tr. Fee added back)	85692	136200	143400
1.3	Depreciation (Non cash item)	32508	32508	32508
1.4	Opening Balance of Cash Surplus	-	78200	206908
	Total Cash Inflow	218200	246908	382816
2.0	Cash Outflow			
2.1	Purchase of Product	100000	-	-
2.2	Payment of GB Loan	-	-	-
2.3	Investment Pay Back (Including Ownership Tr. Fee)	40000	40000	40000
	Total Cash Outflow	140000	40000	40000
3.0	Net Cash Surplus	78200	206908	342816

SWOT Analysis

STRENGTH

- ✓ Long standing relationship with Grameen.
- ✓ Well Known Person in locality.
- ✓ Provide quality products to meet demand for the community.

WEAKNESS

- ✓ Credit sales.
- ✓ Less stock.

OPPORTUNITY

- ✓ Huge demand of motor parts items.
- ✓ Central point of Paniyara bazar

THREATS

- ✓ Political Unrest.
- ✓ Other competition.





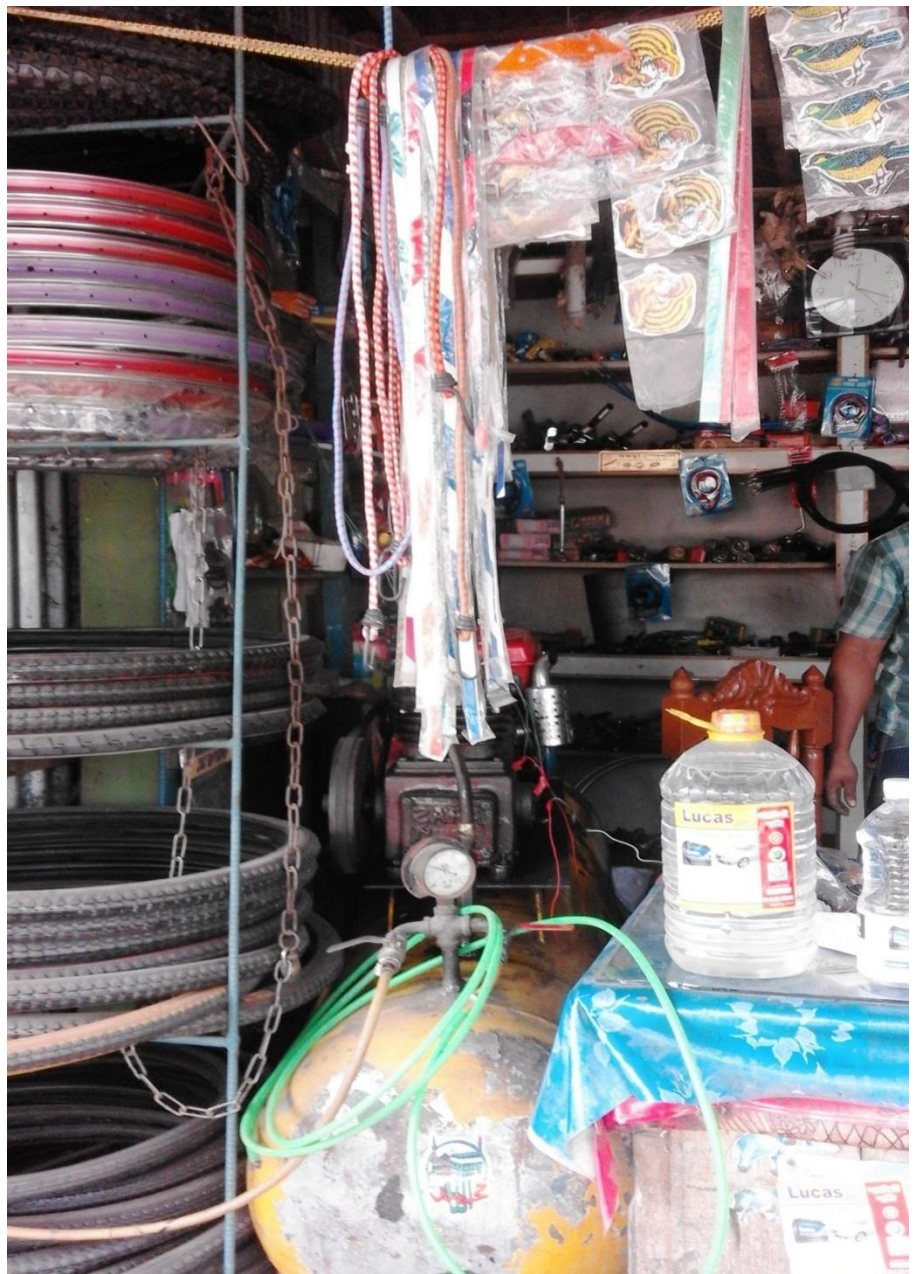
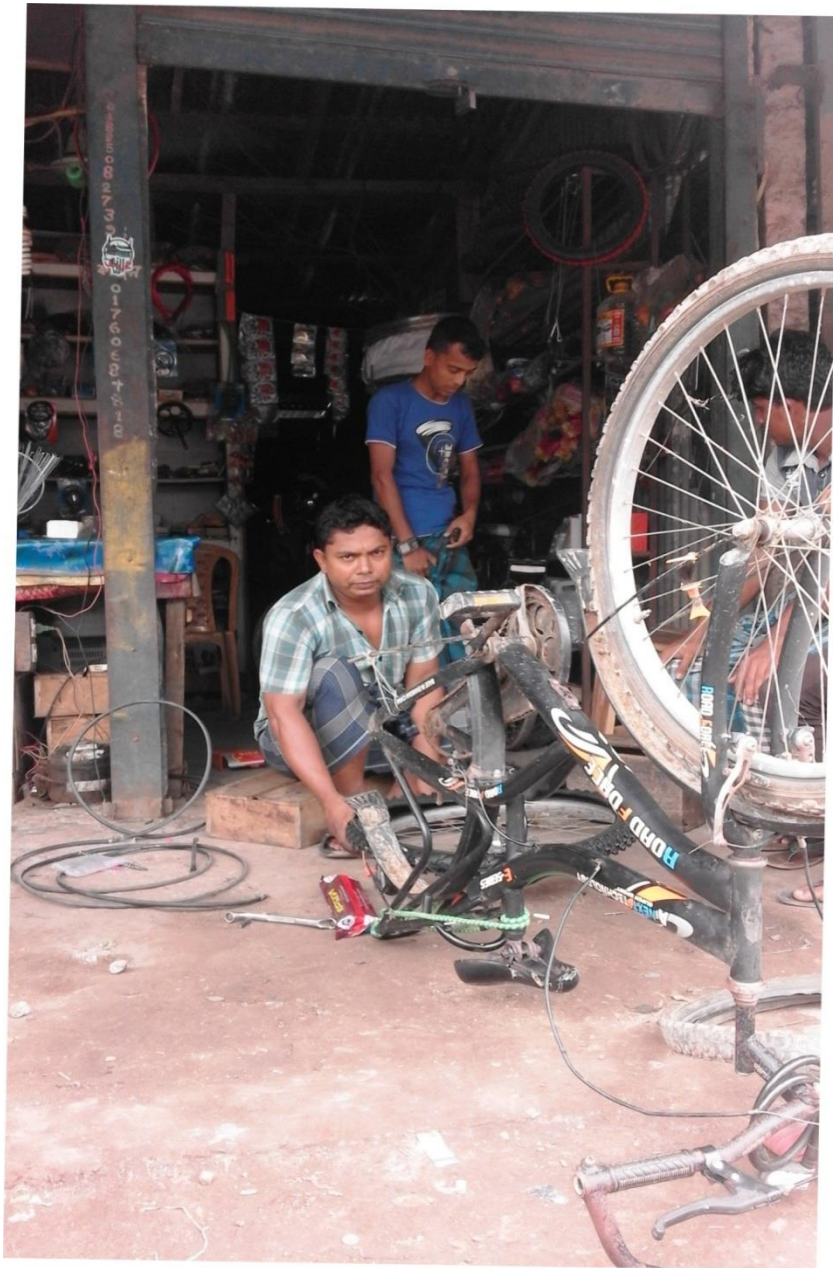

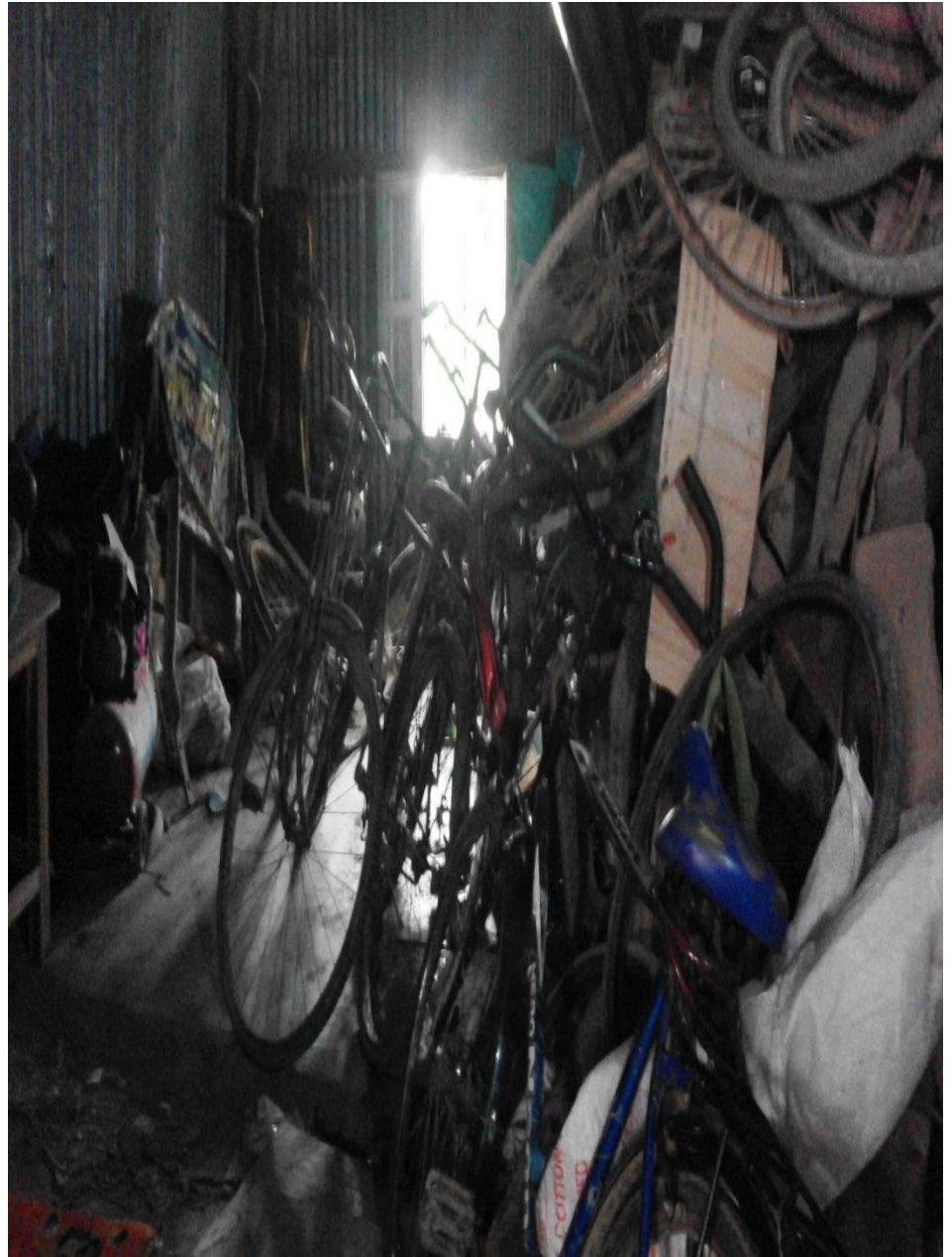







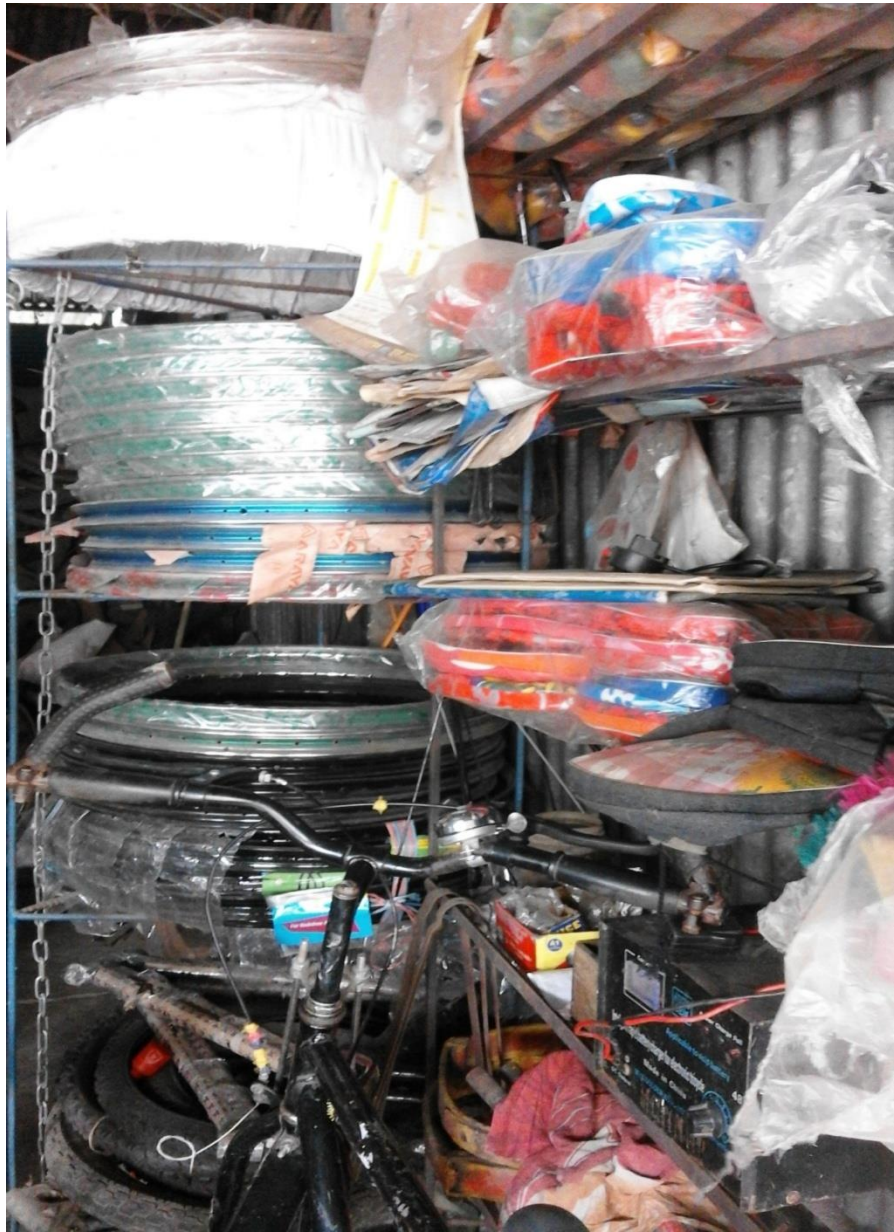



গণপ্রজাতন্ত্রী বাংলাদেশ সরকার
 Government of the People's Republic of Bangladesh
 NATIONAL ID CARD / জাতীয় পরিচয় পত্র



নাম: কান্চন
 Name: Kanchan
 পিতা: মোঃ আবুল হোসেন
 মাতা: ফেয়েরা বেগম
 Date of Birth: 04 May 1982
 ID NO: 19827511057000025

এই কার্ডটি গণপ্রজাতন্ত্রী বাংলাদেশ সরকারের সম্পত্তি। কার্ডটি ব্যবহারকারী ব্যতীত অন্য কোথাও পাওয়া গেলে নিকটস্থ পোষ্ট অফিসে জমা দেবার জন্য অনুরোধ করা হলো।
 ঠিকানা: বাসা/ঘোড়িঃ বদু মোল্লা বাড়ি, গ্রাম/রাজঃ বারই পাড়া, বারই পাড়া,
 ডাকঘর: পাঁচ গাঁও - ৩৮২৭, চাটখিল, নোয়াখালী

প্রদানকারী কর্তৃপক্ষের স্বাক্ষর
 প্রদানের তারিখ: ৩১/১০/২০১৩



হুজুনিয়ান পরিচয় কার্ড নং - ১৭
 ১২ (১) নং নিয়ম প্রকৃত
 ১ম বর্ষ জন্মগত হুজুনিয়ান পরিচয়
 উপজেলা ও পোশাইয়তী, জেলা ও পোশাখালী।
 পেশা ও ব্যবসা বাণিজ্যের বাইসেস

বই নং: ৩৫ পোকাম নং: [] পাইসেস নং: ৫৪১ তারিখ: ২৫/১০/১৩
 পাইসেস প্রদানের নাম: মোঃ আবুল হোসেন
 পিতা/মাতা: মোঃ আবুল হোসেন
 পেশা ও ব্যবসা বাণিজ্যের নাম: []
 পেশা ও ব্যবসার রকম / ধরণ: []
 মোকাম: []
 স্থায়ী ঠিকানা: []
 অধিকৃত জাহাজ ব্যবসায় বা নৌকায় উল্লিখিত পেশা ও ব্যবসা-কাজে পরিচালনার নিমিত্তে অধিকারী হওয়ার
 আদায়ক্রমে নির্মূল্যে মর্মেণ্টে উল্লিখিত অধিকৃত বয়স ২০১-৫-২০১-৫-ই মতের পাইসেস গ্রহণ করা গেল।
 বাইসেস বিঃ

(ক) চমতি	
(খ) বাকো	
(গ) জেলা পরিষদ	
মোট (অকে) :	
(কথায়) :	

- শর্তসমূহ : (১) ব্যবসায় হুজুনিয়ান, এইজন্য জন্মগত হইতে হইবে এবং এজন্যই পরিচালনা করিতে হইবে, যেন হইবে
 ও জনসংখ্যার কোন অধিকাংশ, যতদূর পক্ষে করিব এবং উক্তজনক কোন কিছু না হইবে।
 (২) অত্র পাইসেস কোন অবস্থাতেই স্থগিত করা চলিবে না।
 (৩) অত্র পাইসেস কেবলমাত্র উপরে উল্লিখিত ব্যবসায় জন্যই নির্ধারিত।
 (৪) পাইসেস যে হুজু বা হুজুর সঙ্গে বিশেষের জন্য মঞ্জুরী দেওয়া হইবে, শুধু সে হুজুর জন্যই ব্যবহৃত হইবে।
 অথবাতে পাইসেস গণিত ব্যবসায়ের রকম বা গীম পরিবর্তন এবং পরিবর্তন করা চলিবে না।
 (৫) পাইসেস এছাড়া পাইসেসের সময় উত্তীর্ণ হইবার পূর্বে যদি পাইসেসের ব্যবসায় বা ব্যবসা হইয়া গেল, তবে তা
 অন্যভাবে পাইসেস প্রদানকারী কর্তৃপক্ষের নিকট লিখিতভাবে জমা হইতে হইবে।
 (৬) অগ্রি নির্বাচনের জন্য ব্যবসায়ের মূল্যম পক্ষে দুইটি বকটি হইতে হইবে।
 (৭) পাইসেস এছাড়া পাইসেসের হুজুর বা ব্যবসায় বিধি সংক্রান্ত ব্যাপারে পরিচালিত কর্তৃপক্ষের ইচ্ছাকৃত আদেশ
 বাধ্যতাম পালন করিতে হইবে। পরিচালিত কর্তৃপক্ষের বিধি না হইলে অবশ্যই কর্তৃপক্ষের ইচ্ছাকৃত আদেশ
 বা নোকারে থাকিতে পরিচালিত হইবে।
 অত্র পাইসেস ২০১-৫-২০১-৫-ই মতের ৩০ শতাংশ পর্যন্ত কার্য থাকিবে।

পাইসেস পরিচালক

স্বাক্ষর/সীল

৳১০০



৳১০০

একশত টাকা

১৯৭০৫৪৪

কিসমিয়ার হাটের হাট

দোকানঘর ভাড়া চুক্তিপত্র

প্রথমপক্ষ (মানিক): মোঃ দুলাল হোসেন, পিতা: আবদুল খালেক, গ্রাম: জয়গঞ্জ, ডাকঘর: জয়গঞ্জ বাজার, উপজেলা: সোনাইমুড়ী, জেলা: নোয়াখালী, খর্ম: ইসলাম, জাতীয়তা: বাংলাদেশী আদি দোকানঘর ভাড়া চুক্তিপত্রের

নো: YUNFAN CRICSEN

প্রথমপক্ষ (মালিক):

দ্বিতীয়পক্ষ (ভাড়াটিয়া): তমর ফাতেমা (কাজল), পিতা: মোঃ আব্দুল হোসেন মেহতাব, গ্রাম: পাঁচঘাট, ডাকঘর: কাঁচা বাজার, উপজেলা: চাটখিল, জেলা: নোয়াখালী, খর্ম: ইসলাম, জাতীয়তা: বাংলাদেশী আদি দোকানঘর ভাড়া চুক্তিপত্রের

শ্রুত

দ্বিতীয়পক্ষ (ভাড়াটিয়া):

প্রথম কলনামের আট্টাহর নাম স্থল করিয়া অত্র দোকানঘর ভাড়া চুক্তি পত্রের আইননুগ্ন বরাদ্দ করিতেছি যে, দোকান ঘর পানা সোনাইমুড়ী, জয়গঞ্জ বাজার যাহা ১৩ ফুট x ৩৬ ফুট বিশিষ্ট দোকান ঘর খানা অবস্থিত। যাহার পূর্বে: দোকান, পশ্চিমে: দোকান, উত্তরে: বাড়ি, দক্ষিণে: বাজার যাহা উক্ত "কিসমিয়ার হাট" নামক দোকানের চৌকনী বটে।
১। উক্ত দোকান ঘরের অধীম হিসেবে ২য়পক্ষ ১মপক্ষকে এককালীন ৫০,০০০/- (পঞ্চাশ হাজার) টাকা প্রদান করিবে।

২। দ্বিতীয় পক্ষ দোকানের ভাড়া বাবত প্রতিমাসে ২,০০০/- (দুই হাজার) টাকা দাখ্য করা হইবে এবং উল্লেখ্য যে, প্রতি মাসের ১ তারিখ হতে ৫ তারিখের মধ্যে প্রথম পক্ষের বরাবরে ভাড়া প্রদান করিতে বাধ্য থাকিবেন এবং প্রতি বছর ০% হারে ভাড়া বৃদ্ধি পাবে।



১৭০৩১৭৪

একশত টাকা

পাতা: ০১

১। উক্ত দোকান ঘরখানা মেরামত করিতে চাইলে প্রথম পক্ষ ইহার খরচপাতিবহন করিবেন এবং প্রথম পক্ষের অনুমতি ব্যতীত দ্বিতীয় পক্ষ কোন কমেই আড়াকৃত সোকা ঘরখানা মেরামত, পরিবর্তন বা পরিবর্নন করিবেন।

উল্লিখিত শর্তাবলী এতদ্বারাে বেজ্ঞান, স্বজ্ঞানে, সুস্থ শরীরে অন্যের বিনা প্ররোচনায় স্বাধীন চিত্তে স্থির মস্তিষ্কে চুক্তিনামা পাঠ করিয়া ও আমার বিশ্বস্থ ব্যক্তি দ্বারা পাঠ করা হইয়া উহার মাননীয় মর্ম ও ফলাফল ভাল ভাবে অবগত হইয়া যথার্থীতি সহি সম্পাদন করিয়া দিলাম। ইতি, তারিখঃ

স্বাক্ষর

১। স্বাক্ষর: ফেইজুল ইসলাম

১ম পক্ষ: নো: YUNFAN CRICSEN
শ্রুত

২। স্বাক্ষর: তমর ফাতেমা

২য় পক্ষ:

৩।

Presented at
GT 38th Internal Design Lab
On APRIL 7,2016



For more information

Grameen Trust

MD.Kanchan

Phone No : 9017038

Cell No:01825082739