

A Nobin Udyokta Project

# Ibrahim Store



**Project by :** Md Ibrahim  
**Identified by :** Md. Mozahidul Islam  
**Verified By:** Tapan Kumar Debnath

Laxmipur Unit  
Anchal-2  
**GRAMEEN TRUST**



# BRIEF BIO OF THE PROPOSED NOBIN UDYOKTA



Name	:	Md Ibrahim
Age	:	25/11/1982 (34Years 05 month)
Marital status	:	Marriage
Children	:	02 Son 01 Daughter.
No. of siblings:	:	04 Brothers & 02 Sisters.
<b>Parent's and GB related Info</b>		
(i) Who is GB member	:	Mother <input type="text"/> Father <input type="text"/>
(ii) Mother's name	:	Halima Begum
(iii) Father's name	:	Tazol Islam
(iv) GB member's info	:	Member since:10/02/2006 Branch: Vobanigong, Centre no.264/M,Group:01 Loanee No.5025 First loan:5,000/- Existing loan: Nil Outstanding: Nil
<b>Further Information:</b>		
(v) Who pays GB loan installment	:	N/A
(vi) Mobile lady	:	N/A
(vii) Grameen Education Loan	:	N/A
(viii) Any other loan like GCCN, GKF etc..	:	N/A
(ix) Others	:	N/A
Education	:	Class Eight

# BRIEF BIO OF THE PROPOSED NOBIN UDYOKTA

(Continued)



Present Occupation	:	<b>Grocery Business</b>
Trade License Number	:	<b>1686</b>
Business Experiences	:	<b>03 years</b>
Other Own/Family Sources of Income	:	<b>N/A</b>
Other Own/Family Sources of Liabilities	:	<b>N/A</b>
NU Contact Info	:	<b>01740651593</b>
NU Project Source/Reference	:	<b>GT Laxmipur Unit Office, Laxmipur.</b>

## BRIEF HISTORY OF GB LOAN Utilization by Family



NU's mother has been a member of Grameen Bank Since 2006. At first his mother took a loan amount of 5,000 BDT from Grameen Bank. She invested the money in NU's family. NU's mother gradually improved their life standard by using GB loan.

# PROPOSED BUSINESS Info.



Business Name	:	<i>Ibrahim Store</i>
Address/ Location	:	Vobanigong Bazar,Sadar , Laxmipur.
Total Investment in BDT	:	1,75,500/-
Financing	:	Self BDT : 105,500 (from existing business) - 60% Required Investment BDT : 70,000 (as equity) - 40%
Present salary/drawings from business (estimates)	:	BDT 8,000
Proposed Salary		<b>BD 8,000</b>
Proposed Business % of present gross profit margin	:	<b>25%</b>
Estimated % of proposed gross profit margin	:	<b>25%</b>
Agreed grace period	:	<b>2 months</b>

# PRESENT & PROPOSED INVESTMENT Breakdown



Particulars	Existing Business (BDT)	Proposed (BDT)	Total (BDT)
Investments in different categories:	(1)	(2)	(1+2)
<u>Present Stock Item:</u>			
Present items: 72500	105,500		105,500
Furniture: 3000			
Refrigerator 01 10,000			
<u>Advance: 20,000</u>			
Total 105,500			
<b><u>Proposed Stock item:</u></b>			
		70,000	70,000
Total Capital	<b>105,500</b>	70,000	175,500

**(\*) Details present Stock & (\*\*\*) Proposed Items mentioned in next slide**

# PRESENT & PROPOSED INVESTMENT Breakdown

(Continued)



<b>Present Stock items</b>	
Product name with quantity	Amount
<b>Cosmetics</b>	<b>15,000</b>
<b>Difference Kinds of Biscuit</b>	<b>5,000</b>
<b>Soft Drinks,</b>	<b>10,000</b>
<b>Tea pati, Pot Milk</b>	<b>2,500</b>
<b>Bakery Item</b>	<b>5,000</b>
<b>Ata, Moyda and Suji</b>	<b>5,000</b>
<b>Sugar Onion, Garlic,</b>	<b>3,000</b>
<b>Coal, Detergent powder</b>	<b>2,000</b>
<b>Difference kinds of cycle &amp; rickshaw Parts</b>	<b>25,000</b>
<b>Total Present Stock</b>	<b>72,500</b>

<b>Proposed Stock items</b>	
Product name with quantity	Amount
<b>Cold Drinks</b>	<b>20,000</b>
<b>Rice(5*1800)</b>	<b>9,000</b>
<b>Ata, Moyda,Oil</b>	<b>11,000</b>
<b>Cosmetics</b>	<b>10,000</b>
<b>Difference kinds of cycle &amp; rickshaw Parts</b>	<b>25,000</b>
<b>Total Proposed Item</b>	<b>70,000</b>

# EXISTING BUSINESS OPERATIONS Info.



Particulars	Existing Business (BDT)		
	Daily	Monthly	Yearly
Income from Sale [A]	<b>2,500</b>	<b>75,000</b>	<b>9,00,000</b>
Less: Cost of sales [B]	<b>1875</b>	<b>56,250</b>	<b>6,75,000</b>
Gross profit 25% (A-B) = [C]	<b>625</b>	<b>18,750</b>	<b>2,25,000</b>
<b><i>Less: Operating Costs</i></b>			
Electricity bill		250	3000
Dish Bill		200	2400
Mobile Bill		500	6,000
Shop Rent		12,00	14,400
Salary from Business		8,000	96,000
Others (Transport)		100	1200
<b>Non Cash Item</b>			
Depreciation(13000*10%)		109	1308
<b><i>Total Operating Cost (D)</i></b>		<b>10,359</b>	<b>124,308</b>
<b>Net Profit (C-D):(E)</b>		<b>8,391</b>	<b>100,692</b>



# FINANCIAL PROJECTION OF NU BUSINESS PLAN



Particulars	Year 1 (BDT)			Year 2 (BDT)			Year 3 (BDT)		
	Daily	Monthly	Yearly	Daily	Monthly	Yearly	Daily	Monthly	Yearly
Income from Sale [A]	2700	81,000	9,72,000	3,000	90,000	10,80,000	3200	96,000	11,52,000
Less: Cost of sales [B]	2025	60,750	7,29,000	2,250	67,500	8,10,000	2200	66,000	7,92,000
Gross profit 25% (A-B) = [C]	675	20,250	2,43,000	750	22,500	2,70,000	800	24,000	2,88,000
<b>Less operating cost :</b>									
Electricity bill		250	3000		250	3000		250	3000
Shop Rent		12,00	14,400		12,00	14,400		12,00	14,400
Dish Bill		200	2400		200	2400		200	2400
Salary from Business		8,000	96,000		8,000	96,000		8,000	96,000
Mobile Bill (SMS and Reporting)		600	7200		700	8400		800	9600
Others (Transport)		200	2400		300	3600		400	4800
<b>Non Cash Item</b>									
Depreciation		109	1308		109	1308		109	1308
<b>Total Operating Cost [E]</b>		<b>10,559</b>	<b>126,708</b>		<b>10,759</b>	<b>129,108</b>		<b>10,959</b>	<b>131,508</b>
<b>Net Profit (D-E) = (F)</b>		<b>9,691</b>	<b>116,292</b>		<b>11,741</b>	<b>140,892</b>		<b>13,041</b>	<b>156,492</b>
<b>GT payback</b>		28,000			28,000			28,000	
<b>Retained Income:</b>		<b>86,292</b>			<b>110,892</b>			<b>126,492</b>	

# CASH FLOW Projection on Business Plan (Rec. & Pay.)



SI #	Particulars	Year 1 (BDT)	Year 2 (BDT)	Year 3 (BDT)
1.0	Cash Inflow			
1.1	Investment Infusion by Investor	<b>70,000</b>	<b>0</b>	<b>0</b>
1.2	Net Profit	<b>116,292</b>	<b>140,892</b>	<b>156,492</b>
1.3	Depreciation (Non Cash Item)	<b>1308</b>	<b>1308</b>	<b>1308</b>
1.4	Opening Balance of Cash Surplus	<b>0</b>	<b>87,600</b>	<b>199,800</b>
	<b>Total Cash Inflow</b>	<b>192,600</b>	<b>229,800</b>	<b>357,600</b>
2.0	Cash Outflow			
2.1	Purchase of Cow	<b>70,000</b>	<b>0</b>	<b>0</b>
2.2	Payment of GB Loan	<b>0</b>	<b>0</b>	<b>0</b>
2.3	Investment Pay Back	<b>28,000</b>	<b>28,000</b>	<b>28,000</b>
	<b>Total Cash Outflow</b>	<b>105,000</b>	<b>30,000</b>	<b>30,000</b>
3.0	Net Cash Surplus	<b>87,600</b>	<b>199,800</b>	<b>327,600</b>

# SWOT Analysis



<p><b>S</b>TRENGTH</p> <ul style="list-style-type: none"><li>■ Skilled &amp; Experience</li><li>■ Good Communication System.</li><li>■ Good Networking</li><li>■ No Credit Sale</li></ul>	<p><b>W</b>EAKNESS</p> <ul style="list-style-type: none"><li>■ Lack of investment</li></ul>
<p><b>O</b>PPORTUNITIES</p> <ul style="list-style-type: none"><li>■ Expansion Of Business</li><li>■ Increasing the profitability</li></ul>	<p><b>T</b>HREATS</p> <ul style="list-style-type: none"><li>■ Theft</li></ul>

# Photographs

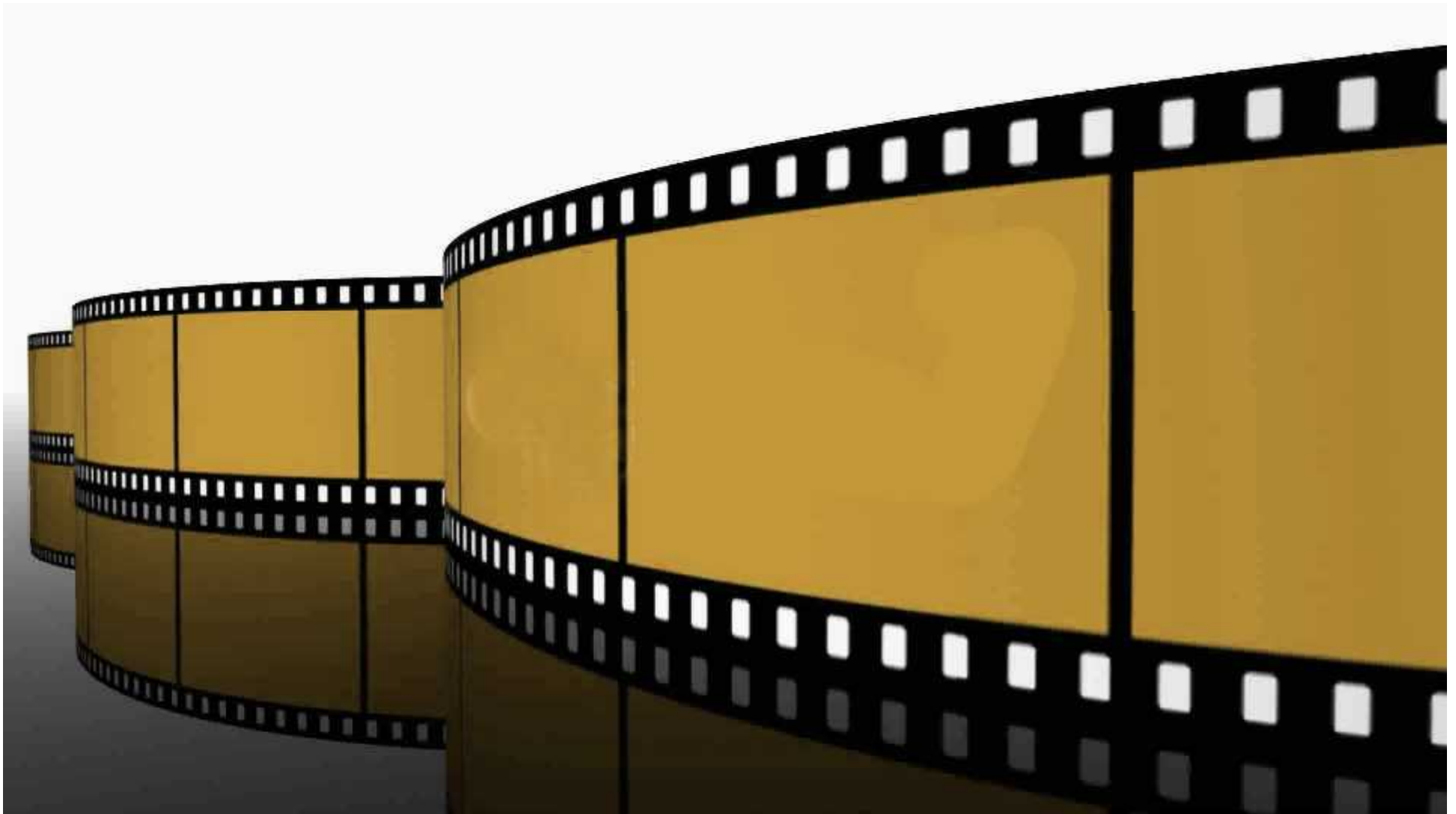

# Photograph



# Photograph



# Photograph



# Photograph





# Photograph



# Photograph



# Photograph

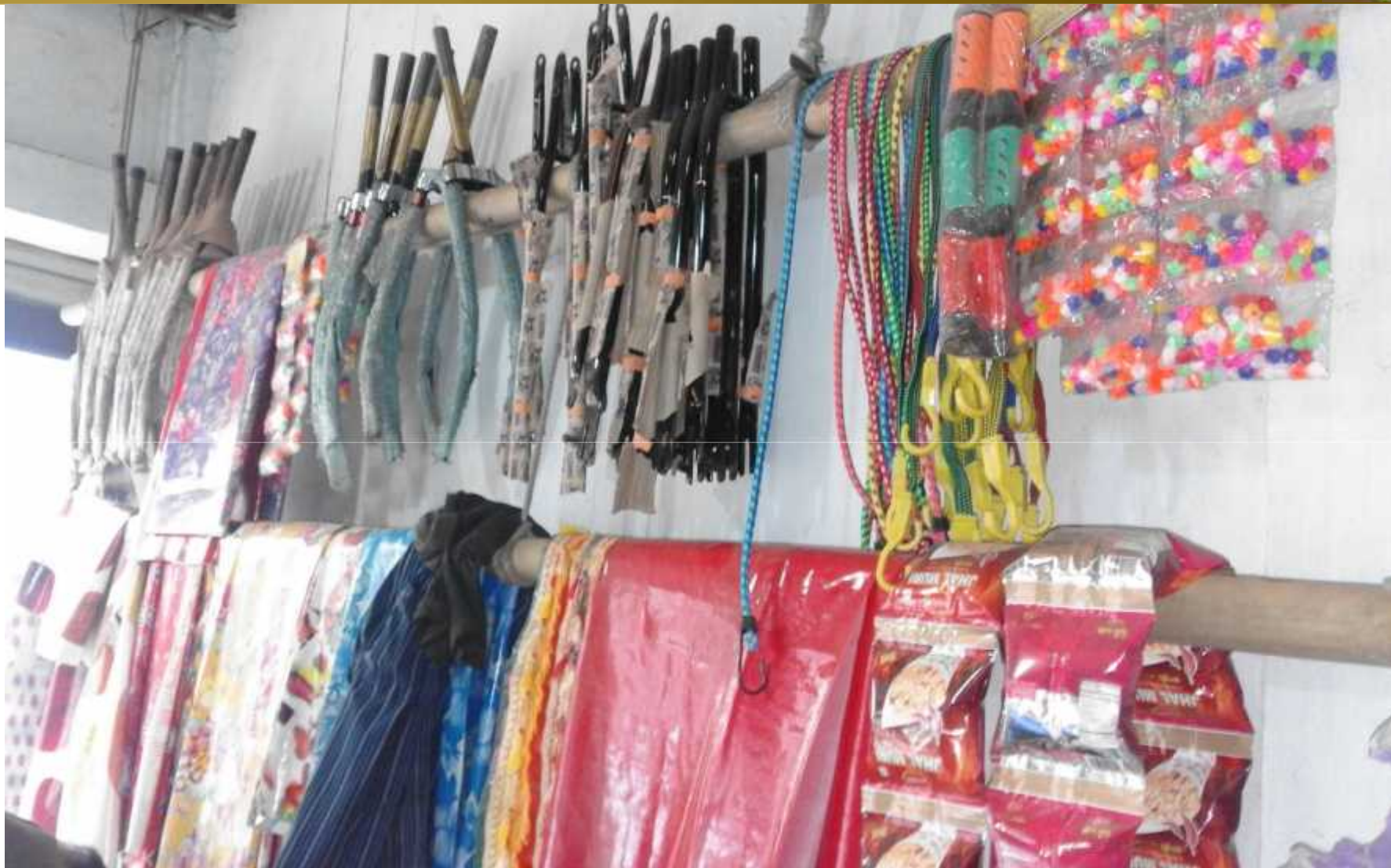

# Photograph



গণপ্রজাতন্ত্রী বাংলাদেশ সরকার  
Government of the People's Republic of Bangladesh  
NATIONAL ID CARD / জাতীয় পরিচয় পত্র

নাম: মোঃ ইব্রাহিম  
Name: Md. Ibrahim  
পিতা: তাজুল ইসলাম  
মাতা: হালিমা বেগম  
Date of Birth: 25 Nov 1982  
ID NO: 5114315978739

এই কার্ডটি গণপ্রজাতন্ত্রী বাংলাদেশ সরকারের সম্পত্তি। কার্ডটি ব্যবহারকারী ব্যক্তিগত অন্য কোথাও পাওয়া গেলে নিকটস্থ পোলি অফিসে জমা দেয়ার জন্য অনুরোধ করা হলো।  
ঠিকানা: বাসো/হোল্ডিং: তাজুল ইসলাম কালা মিয়ার বাড়ি, গ্রাম/তাঙ্গা: চরভূতা, চরভূতা ১০০, ডাকঘর: ভবানীগঞ্জ - ৩৭০২, লক্ষ্মীপুর সদর, লক্ষ্মীপুর

প্রদানকারী কর্তৃপক্ষের স্বাক্ষর      প্রদানের তারিখ: ২৪/০৮/২০০৮

বিসমিল্লাহির রাহমানির রাহিম  
ইউনিয়ন পরিষদ ফরম নং-৭ ১২(১)নং নিয়ম দৃষ্টব্য

**১৭নং ভবানীগঞ্জ ইউনিয়ন পরিষদ**  
ডাকঘর: ভবানীগঞ্জ, উপজেলা: সদর, জেলা: লক্ষ্মীপুর।  
**পেশা ও ব্যবসা ভিত্তিক ট্রেড লাইসেন্স**

ক্রমিক নং: 646      বহি নং: ০৭      লাইসেন্স নং: ১৩৬৮১      তারিখ: ২৪/০৮/২০০৮

ব্যবসা প্রতিষ্ঠানের নাম: ...  
লাইসেন্স গ্রহীতার নাম: ...  
পিতা/স্বামীর নাম: ...  
ঠিকানা: গ্রাম: ...      ডাকঘর: ...  
উপজেলা: ...      জেলা: ...  
পেশা/ব্যবসা চালানোর স্থান: ...  
পেশা/ব্যবসার ধরণ: ...  
বকেয়া: ...  
একত কিসের পরিমাণ: ...  
মেট্র: ...  
কথার: ...  
লাইসেন্স প্রদানের মেয়াদ: ...  
সেওয়া হল। মাত্র এক বছরের জন্য তার/তারের ব্যবসা চালানোর উদ্দেশ্যে এই লাইসেন্স মঞ্জুর করা হল।

আদায়কারীর স্বাক্ষর: ...  
মোহাম্মদ সাইফুল হাঙ্গাম রানি  
চেয়ারম্যান  
১৭নং ভবানীগঞ্জ ইউনিয়ন পরিষদ  
সদর, লক্ষ্মীপুর।



# Photograph



30		শ্রমী নং 1020	ফিল্ড নং	কোড নং 2588	হিসাব নং	23																					
<div style="text-align: center;">                 সর্বস্বত্ব সংরক্ষণ                  সর্বস্বত্ব সংরক্ষণ                  সর্বস্বত্ব সংরক্ষণ             </div>																											
তারিখ	বিবরণ	কিছু নম্বর	সর্বস্বত্ব সংরক্ষণ			সর্বস্বত্ব সংরক্ষণ																					
			কিছু আকার	পরিমাপের মাত্রা	সুন আকার	কিছু আকার	পরিমাপের মাত্রা	সুন আকার	কমা	উত্তোলন	খালেস	কমা	উত্তোলন	খালেস	কমা	উত্তোলন	খালেস	কমা	উত্তোলন	খালেস							



*Presented at*  
**Internal Design Lab**  
on April 27, 2017 at GT

