

Proposed NU Business Name: M/S SETHI JEWELLARY WARKSHOP



Project identification and prepared by: Modon Kumar Bisswas,
Dakshinkhan Unit, Dhaka

Project verified by: Md. Abu Bakkar Siddique



Brief Bio of The Proposed Nobin Udyokta

Name	:	LITON CHANDRO BANIK
Age	:	06-06-1983 (34 Years)
Education, till to date	:	Class Eight
Marital status	:	Married
Children	:	01 Douter
No. of siblings:	:	02 Brothers 03 Sisters
Address	:	Vill: Yousopgonj P.O Poshibazer, P.S: Rupganj, Dist: Narayanganj
Parent's and GB related Info		
(i) Who is GB member	:	Mother <input checked="" type="checkbox"/> Father <input type="checkbox"/>
(ii) Mother's name	:	AROTI RANI BANIK
(iii) Father's name	:	LATE SUNIL CHANDRO BANIK
(iv) GB member's info	:	Branch: Dakshinkhan, Centre # 69 (Female), Member ID: 7532, Group No: 07 Member since: 29-05-1997 (20Years) First loan: BDT 4,000 /- Outstanding loan: Nil
Further Information:		
(v) Who pays GB loan installment	:	Nil
(vi) Mobile lady	:	No
(vii) Grameen Education Loan	:	No
(viii) Any other loan like GB, BRAC ASA etc..	:	No

BRIEF BIO OF THE PROPOSED NOBIN UDYOKTA (CONT...)

Present Occupation(Besides own business, i.e., persuading further studies, other business etc.)	:	Nil
Business Experiences & Skill Own Business and Training Info	:	20 years of business experience. : 10 years experience in running business. : He has no training
Other Own/Family Sources of Income	:	Nil
Other Own/Family Sources of Liabilities	:	None
Entrepreneur Contact No.	:	01727-676062
Family's Contact No.	:	01748-492399
NU Project Source/Reference	:	Grameen Shakti Samajik Byabosha Ltd. Dakshinkhan Unit, Dhaka

BRIEF HISTORY OF GB LOAN UTILIZATION BY HIS FAMILY

AROTI RANI BANIK joined Grameen Bank since 20 years ago. At first she took BDT 4,000 loan from Grameen Bank. She gradually took loan from GB. Utilize loan in business.

Proposed Nobin Udyokta Business Info

Business Name	:	M/S SETHI JEWELLARY WARKSHOP
Location	:	Poshibazer,Poshibazer,Rupganj ,Narayanganj
Total Investment in BDT	:	BDT 210,000/-
Financing	:	Self BDT 150,000/- (from existing business) 71% Required Investment BDT 60,000/- (as equity) 29%
Present salary/drawings from business (estimates)	:	BDT 5,000
Proposed Salary	:	BDT 5,000
Size of shop	:	16 ft x 10 ft= 160 square ft
Security of the shop	:	BDT 50,000
Implementation	:	<ul style="list-style-type: none">▪The business is planned to be scaled up by investment in existing goods like; kanar jumka,gold nakless,silver nakless,kanar zapsha wholes & Retailer etc.▪Average 20% gain on sales.▪The business is operating by entrepreneur. Existing two employee.▪The shop is rented.▪Collects goods from Tathibazar, Dhaka.▪Agreed grace period is 3 months.

Existing Business (BDT)

Particular	Daily	Monthly	Yearly
Revenue (sales)			
Jewellery item	2,000	60,000	720,000
Servicing	500	15,000	180,000
Total Sales (A)	2,500	75,000	900,000
Less. Variable Expense			
Jewellery item	1,600	48,000	576,000
Total variable Expense (B)	1,600	48,000	576,000
Contribution Margin (CM) [C=(A-B)]	900	27,000	324,000
Less. Fixed Expense			
Rent		2,600	31,200
Electricity Bill		500	6,000
Transportation		800	9,600
Mobile Bill		500	6,000
Entertainment		600	7,200
Salary (sttaf)		12,000	144,000
Salary (self)		5,000	60,000
Total fixed Cost (D)		22,000	264,000
Net Profit (E) [C-D]		5,000	60,000

Investment Breakdown								
Particulars	Existing			Particulars	Proposed			Proposed Total
	Quantity	Price	Unit Price		Quantity	Price	Unit Price	
kanar jumka	8	2500	20000	Gold	1	40000	40,000	60,000
Gold nakless	12	2500	30000	Silver	25	700	17,500	47,500
silver nakless	8	700	5600				0	5,600
Machinaries			40000				0	40,000
Secuirity Advanced			50000				0	50,000
Others			4400	Others			2,500	6,900
Total			150,000				60,000	210,000

Source of Finance

■ Entrepreneur's contibution 150000 ■ Investor's Investment 60000 ■ Total 210000

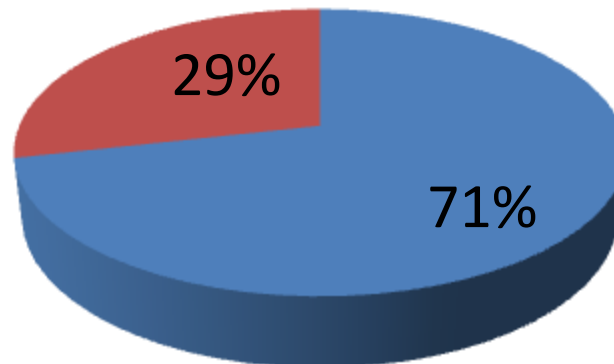

Financial Projection (BDT)

Particular	Daily	Monthly	1st Year	2nd Year	3rd year
Revenue (sales)					
Jewellery item	2,500	75,000	900,000	945,000	992,250
Servicing	600	18,000	216,000	226,800	238,140
Total Sales (A)	3,100	93,000	1,116,000	1,171,800	1,230,390
Less. Variable Expense					
Jewellery item	2,000	60,000	720,000	756,000	793,800
Total variable Expense (B)	2,000	60,000	720,000	756,000	793,800
Contribution Margin (CM) [C=(A-B)]	1,100	33,000	396,000	415,800	436,590
Less. Fixed Expense					
Rent		2,600	31,200	31,200	31,200
Electricity Bill		525	6,300	6,615	6,946
Transportation		880	10,560	11,088	11,642
Mobile Bill		600	7,200	7,560	7,938
Entertainment		600	7,200	7,560	7,938
Salary (sttaf)		12,000	144,000	151,200	158,760
Salary (self)		5,000	60,000	60,000	60,000
Non Cash Item					
Depreciation		667	8,000	8,000	8,000
Total Fixed Cost		22,872	274,460	283,223	292,424
Net Profit (E) [C-D]		10,128	121,540	132,577	144,166
Investment Payback			24,000	24,000	24,000

Cash flow projection on business plan (rec. & Pay)

Sl #	Particulars	Year 1 (BDT)	Year 2 (BDT)	Year 3 (BDT)
1	Cash Inflow			
1.1	Investment Infusion by Investor	60,000		
1.2	Net Profit	121,540	132,577	144,166
1.3	Depreciation (Non cash item)	8,000	8,000	8,000
1.4	Opening Balance of Cash Surplus		105,540	222,117
	Total Cash Inflow	189,540	246,117	374,283
2	Cash Outflow			
2.1	Purchase of Product	60,000		
2.2	Payment of GB Loan			
2.3	Investment Pay Back (Including Ownership Tr. Fee)	24,000	24,000	24,000
	Total Cash Outflow	84,000	24,000	24,000
3	Net Cash Surplus	105,540	222,117	350,283

SWOT ANALYSIS

STRENGTH

Employment: Self: 01 Family:0 Others:02
Experience & Skill :20Years
Own Business :10Years
Quality goods & services;
Skill and experience;

WEAKNESS

Lack of Capital/Investment

OPPORTUNITIES

Huge demand in the community
Location of shop;
Regular customers;

THREATS

Theft
Fire
Political unrest

Pictures











গণপ্রজাতন্ত্রী বাংলাদেশ সরকার
 Government of the People's Republic of Bangladesh
 NATIONAL ID CARD / জাতীয় পরিচয় পত্র

 নাম: লিলা চরিত্রা বান্না
 Name: Liza Charitha Banna
 পিতা: মুন্সুরুল হক খান
 Father: Munzurul Haque Khan
 তারিখ: জন্ম তারিখ
 Date of Birth: 05 Jun 1983

ID NO: 6716679766323

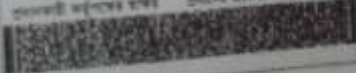
এই কার্ডে প্রদর্শিত তথ্যের কোনো অংশে পরিবর্তন আনা হলে কার্ড প্রদর্শককে লিখিত ভাবে
 জানাতে হবে এবং কার্ডটি বাতিল করা হবে।
 If any part of the information shown on this card is changed, the cardholder must inform the
 issuing authority in writing.

গ্রুপ: B1 - Blood Group: B1

 প্রদর্শক: মনোজ হোসেন
 Issued by: Manoj Hossain
 তারিখ: ১১/০৬/২০১৮
 Date: 11/06/2018

রূপগঞ্জ ইউনিয়ন পরিষদ
Rupganj Union Parishad

সোমপুর, উপজেলা : রূপপুর, জেলা : নারায়ণপুর, বাংলাদেশ।

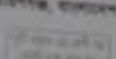
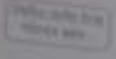

বে নং 08



ক্রমিক নং.

743



শ্রেষ্ঠ নারীসেল

পরিচালক নং.

0743

সিই, পি, খস, ফরম ১২ (১)ম, বিধান প্রকৃত্য।

প্রতিষ্ঠানের নাম :

সোমপুর ইউনিয়ন নারীসেল

স্বাক্ষরের নাম :

সোমপুর ইউনিয়ন নারীসেল

স্বাক্ষর নং / জন্মতারিখ নং :

[Blank boxes for signature and date]

স্বাক্ষরের ঠিকানা :

সোমপুর ইউনিয়ন নারীসেল

স্বাক্ষর :

সোমপুর ইউনিয়ন নারীসেল

স্বাক্ষর :

সোমপুর ইউনিয়ন নারীসেল

উপজেলা : রূপপুর, জেলা : নারায়ণপুর, বাংলাদেশ/উপজেলা নং :

উপজেলা : রূপপুর, জেলা : নারায়ণপুর, বাংলাদেশ/উপজেলা নং :

স্বাক্ষরের ঠিকানা :

সোমপুর ইউনিয়ন নারীসেল

স্বাক্ষর নং/ জন্মতারিখ নং :

সোমপুর ইউনিয়ন নারীসেল

স্বাক্ষরের ঠিকানা : সোমপুর ইউনিয়ন নারীসেল

স্বাক্ষর নং/ জন্মতারিখ নং : সোমপুর ইউনিয়ন নারীসেল

স্বাক্ষরের ঠিকানা : সোমপুর ইউনিয়ন নারীসেল

স্বাক্ষর নং/ জন্মতারিখ নং : সোমপুর ইউনিয়ন নারীসেল

স্বাক্ষরের ঠিকানা : সোমপুর ইউনিয়ন নারীসেল

স্বাক্ষর নং/ জন্মতারিখ নং : সোমপুর ইউনিয়ন নারীসেল

স্বাক্ষরের ঠিকানা : সোমপুর ইউনিয়ন নারীসেল



FAMILY PICTURE

