

Proposed NU Business Name: M/S AHMMED TELECOM &MOBILE SERVSING



Project identification and prepared by: Md. Bellal Hossain
Dagonvuiyan Unit, Feni
Project verified by: Shush anta Kumar Bishash



Brief Bio of The Proposed Nobin Udyokta

Name	:	MD:ABUL KALAM AZAD
Age	:	01-01-1985(32Years)
Education, till to date	:	Class Ten
Marital status	:	Married
Children	:	01Daughter
No. of siblings:	:	02 Brothers,01 Sisters
Address	:	Villi: West Condipur, P.O: Dudmukha, P.S: Dagonvuiyan, Dist: Feni
Parent's and GB related Info		
(i) Who is GB member	:	Mother <input checked="" type="checkbox"/> Father <input type="checkbox"/>
(ii) Mother's name	:	JULAKHA BEGUM
(iii) Father's name	:	LATE: HAZI AHMEED ULLAH
(iv) GB member's info	:	Branch:Dagonvuiyan , Centre # 18(Female), Member ID: 2835, Group No: 03 Member since: 24/02/2007-2012 (05Years) First loan: BDT 3,000
Further Information:		Existing Loan: BDT :30,000, Outstanding loan: 0
(v) Who pays GB loan installment	:	Mother
(vi) Mobile lady	:	No
(vii) Grameen Education Loan	:	No
(viii) Any other loan like GB, BRAC ASA etc..	:	No

BRIEF BIO OF THE PROPOSED NOBIN UDYOKTA (CONT...)

Present Occupation(Besides own business, i.e., persuading further studies, other business etc.)	:	Nil
Business Experiences and Training Info	:	08 years experience in running business. 07 Years in own business. He has 01 Years training
Other Own/Family Sources of Income	:	
Other Own/Family Sources of Liabilities	:	None
Entrepreneur Contact No.	:	01712240295
Family's Contact No.	:	01855445799
NU Project Source/Reference	:	Grameen Shakti Samajik Byabosha Ltd. Dagonvuiyan Unit, Feni

BRIEF HISTORY OF GB LOAN UTILIZATION BY HIS FAMILY

JULAKHA BEGUM joined Grameen Bank since 05 years ago. At first she took BDT 3000 loan from Grameen Bank. She gradually took loan from GB. Utilize loan in Business .

Proposed Nobin Udyokta Business Info

Business Name	:	M/S AHMMED TELECOM &MOBILE SERVICING
Location	:	New school market,saberhat,Noyakhali.
Total Investment in BDT	:	BDT 1,82,250/-
Financing	:	Self BDT 1,32,250/- (from existing business) 73% Required Investment BDT 50,000/- (as equity) 27%
Present salary/drawings from business (estimates)	:	BDT 5,000
Proposed Salary	:	BDT 5,000
Size of shop	:	10 ft x 10 ft= 100 square ft
Implementation	:	<ul style="list-style-type: none">▪The business is planned to be scaled up by investment in existing goods like; mobile exosoriges &load, bikes ,etc.▪The business is operating by entrepreneur. Existing 01 employee.▪After getting equity fund 01 will be appointed▪Average 20% gain on sales▪The shop is rented.▪Collects goods from Feni.▪Agreed grace period is 3 months.

Existing Business (BDT)

Particular	Daily	Monthly	Yearly
Revenue(Sales)			
▪ mobile exosoriges & load, bikes ,etc.	3500	105000	1260000
Total Sales (A)	3500	105000	1260000
Less Variable Expense			
▪ mobile exosoriges & load, bikes ,etc.	2800	84000	1008000
Total variable Expense (B)	2800	84000	1008000
Contribution Margin (CM) [C=(A-B)]	700	21000	252000
Less Variable Expense			
Rent		1200	14400
Electricity bill		700	8400
Transportation		1000	12000
Salary (self)		5000	60000
Salary(staff)		5000	60000
Entertainment		200	2400
Gird		150	1800
Generator		400	4800
Mobile bill		500	6000
Total fixed cost (D)		14150	169800
Net Profit (E)= [C-D]		6850	82200

Investment Breakdown

Existing				Proposed			
Particulars	Qty.	Unit Price	Amount (BDT)	Qty.	Unit Price	Amount (BDT)	Proposed Total
Mobile Cherger	10	150	1500	50	150	7500	9000
MobileCasing	250	100	25000	100	100	10000	35000
Batery	100	250	25000	100	250	25000	50000
Memory	25	100	2500	0	0	0	2500
Multiflag	5	150	750	0	0	0	750
Charger Light	10	250	2500	0	0	0	2500
Others	0	0	20000	0		0	20000
Gorila Glass	200	50	10000	150	50	7500	17500
Mobile Cover	150	100	15000	0	0	0	15000
Bikesh,Load	0	0	10000	0	0	0	10000
Security	0	0	20000	0	0	0	20000
Total	0	0	132250	0	0	50000	182250

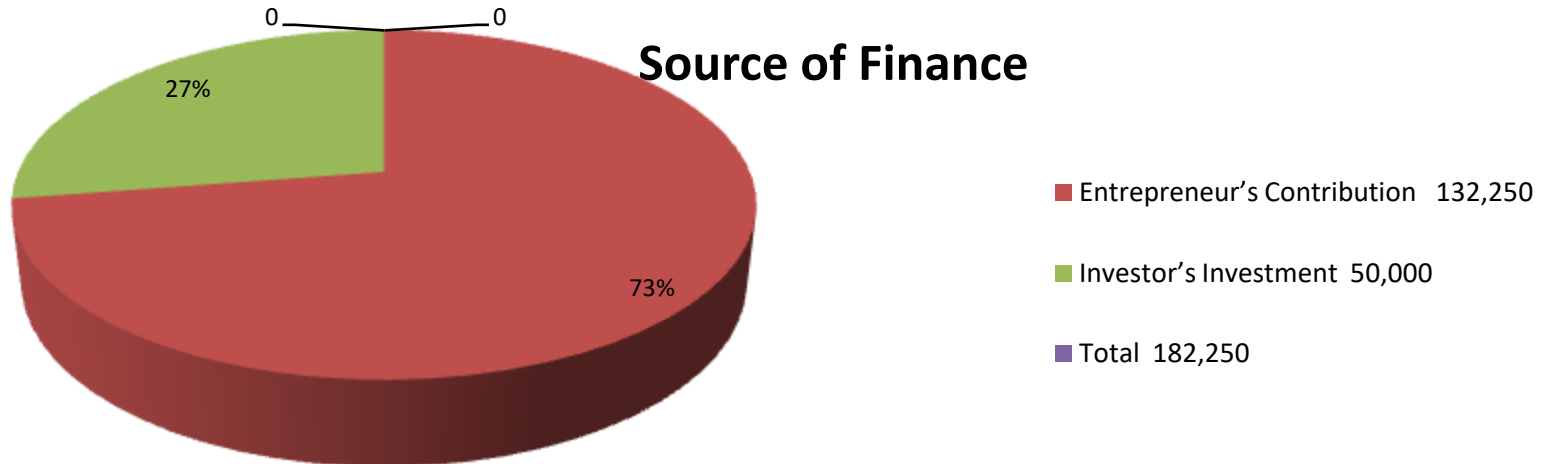

Financial Projection (BDT)

Paticular	Daily	Monthly	Year1	Year 2	Year 3
Revenue(Sales)					
▪mobile axosorige &load, bikes ,etc.	4600	138000	1656000	1738800	1825740
Total Sales (A)	4600	138000	1656000	1738800	1825740
Less Variable Expense					
▪mobile axosorige &load, bikes ,etc.	3680	110400	1324800	1391040	1460592
Total variable Expense (B)	3680	110400	1324800	1391040	1460592
Contribution Margin (CM) [C=(A-B)	920	27600	331200	347760	365148
Less Variable Expense					
Rent		1200	14400	14400	14400
Electricity bill		1000	12000	12200	12400
Transportation		1500	18000	18200	18400
Salary (self)		5000	60000	62000	64000
Salary(staff)		10000	120000	120000	120000
Entertainment		200	2400	2400	2400
Gird		150	1800	1800	1800
Generator		400	4800	4800	4800
Mobile bill		700	8400	8600	8800
Total fixed cost (D)		20150	241800	244400	247000
Net Profit (E)= [C-D]		7450	89400	93870	98563.5
Investment Payback			24000	24000	24000

Cash flow projection on business plan (rec. & Pay)

SR#	Particulars	Year 1 (BDT)	Year 2 (BDT)	Year 3 (BDT)
1	Cash Inflow			
1.1	Investment Infusion by Investor	50,000		
1.2	Net Profit	89400	93870	98563.5
1.3	Depreciation (Non cash item)			
1.4	Opening Balance of Cash Surplus		69,400	143,270
	Total Cash Inflow	139,400	163,270	241,834
2	Cash Outflow			
2.1	Purchase of Product	50,000		
2.2	Payment of GB Loan			
2.3	Investment Pay Back (Including Ownership Tr. Fee)	20000	20000	20000
	Total Cash Outflow	70,000	20000	20000
3	Net Cash Surplus	69,400	143,270	221,834

SWOT ANALYSIS

STRENGTH

Employment: Self: 00 Family:0 Others:00
Experience & Skill : 8 Years
Quality goods & services;
Skill and experience;

WEAKNESS

Lack of Capital/Investment

OPPORTUNITIES

Huge demand in the community
Location of shop;
Regular customers;

THREATS

Theft
Fire
Political unrest

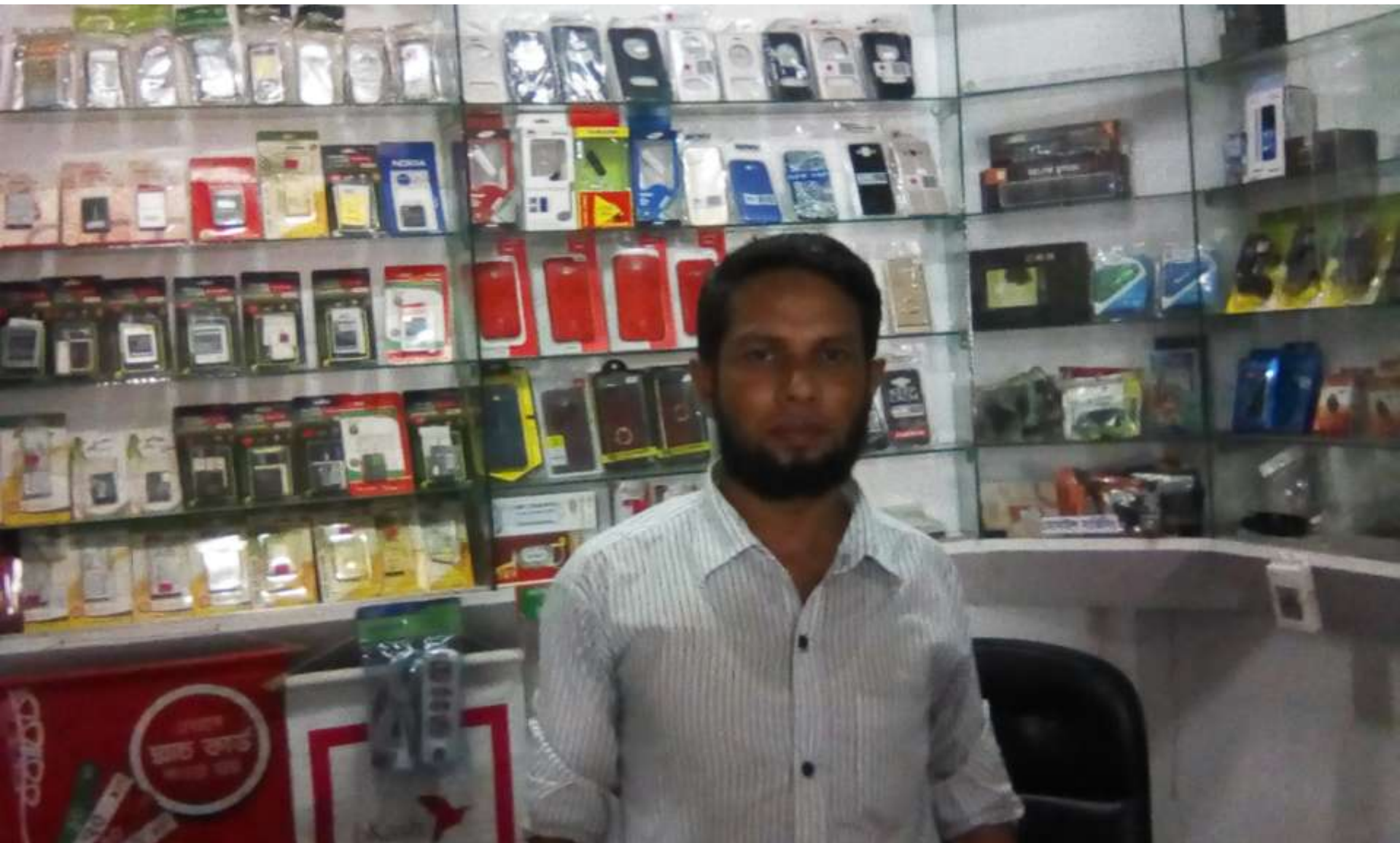

রিবি সবজি ইন্টারনেট প্যাকেজ

রিচার্জের রবি অয়েস বাজেট

রিচার্জের নাম	রিচার্জের মূল্য	অয়েসের পরিমাণ
১. ১০ দিনের রিচার্জ	১০০ টাকা	১০০০ টাকা
২. ২০ দিনের রিচার্জ	২০০ টাকা	২০০০ টাকা
৩. ৩০ দিনের রিচার্জ	৩০০ টাকা	৩০০০ টাকা
৪. ৬০ দিনের রিচার্জ	৬০০ টাকা	৬০০০ টাকা
৫. ৯০ দিনের রিচার্জ	৯০০ টাকা	৯০০০ টাকা

রিচার্জের রবি ইন্টারনেট ও অয়েস বাজেট

রিচার্জের নাম	রিচার্জের মূল্য	ইন্টারনেটের পরিমাণ	অয়েসের পরিমাণ
১. ১০ দিনের রিচার্জ	১০০ টাকা	১০০০ টাকা	১০০০ টাকা
২. ২০ দিনের রিচার্জ	২০০ টাকা	২০০০ টাকা	২০০০ টাকা
৩. ৩০ দিনের রিচার্জ	৩০০ টাকা	৩০০০ টাকা	৩০০০ টাকা
৪. ৬০ দিনের রিচার্জ	৬০০ টাকা	৬০০০ টাকা	৬০০০ টাকা
৫. ৯০ দিনের রিচার্জ	৯০০ টাকা	৯০০০ টাকা	৯০০০ টাকা

রিচার্জের রবি অয়েস বাজেট

রিচার্জের নাম	রিচার্জের মূল্য	অয়েসের পরিমাণ
১. ১০ দিনের রিচার্জ	১০০ টাকা	১০০০ টাকা
২. ২০ দিনের রিচার্জ	২০০ টাকা	২০০০ টাকা
৩. ৩০ দিনের রিচার্জ	৩০০ টাকা	৩০০০ টাকা
৪. ৬০ দিনের রিচার্জ	৬০০ টাকা	৬০০০ টাকা
৫. ৯০ দিনের রিচার্জ	৯০০ টাকা	৯০০০ টাকা

রিচার্জের রবি ইন্টারনেট ও অয়েস বাজেট

রিচার্জের নাম	রিচার্জের মূল্য	ইন্টারনেটের পরিমাণ	অয়েসের পরিমাণ
১. ১০ দিনের রিচার্জ	১০০ টাকা	১০০০ টাকা	১০০০ টাকা
২. ২০ দিনের রিচার্জ	২০০ টাকা	২০০০ টাকা	২০০০ টাকা
৩. ৩০ দিনের রিচার্জ	৩০০ টাকা	৩০০০ টাকা	৩০০০ টাকা
৪. ৬০ দিনের রিচার্জ	৬০০ টাকা	৬০০০ টাকা	৬০০০ টাকা
৫. ৯০ দিনের রিচার্জ	৯০০ টাকা	৯০০০ টাকা	৯০০০ টাকা



রিবি

বেটি কাটার সময়

৩১ রিচার্জ

আধা পয়সা/সেকেন্ড

৩০ সেকেন্ড

৩০ সেকেন্ড

রিবি

জটিলতা কমাতে

৩০০

আজীবন

৩০০





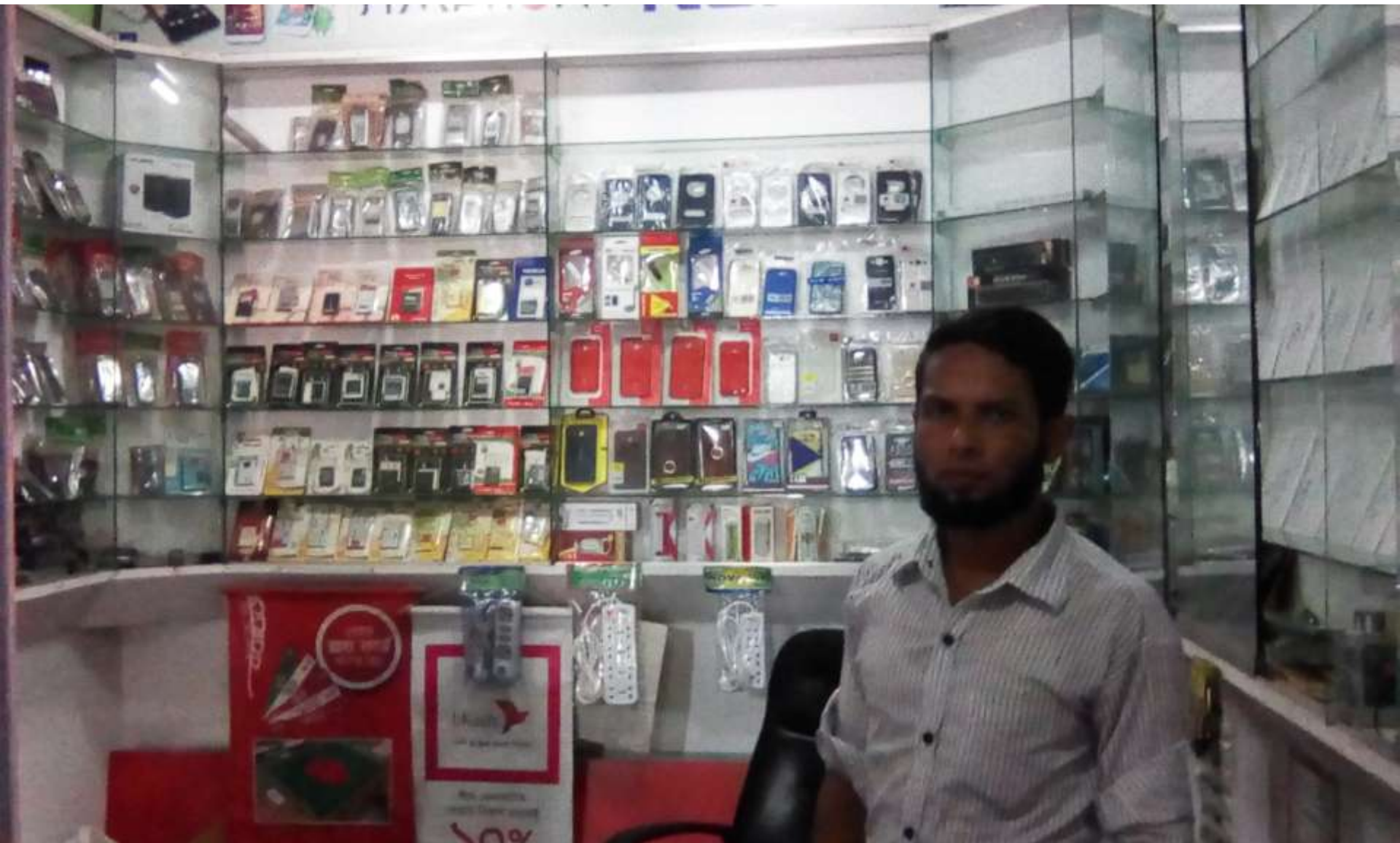



আ
হা
ম্ম
দ

টেলিকম



আ
হা
ম্ম
দ

টেলিকম



