

Project Name : Pranto Jeweler

# প্রান্ত জুয়েলার্স

প্রোঃ নিমাই কর্মকার

মোবাইল নং-০১৭০৯৫১৯৯৮৬

ঠিকানা : কলতা বাজার, ঝিটকা রোড, ঘিওর, মানিকগঞ্জ।

**Project by: Nimay Karmokar**

**Identified by- : Md. Shahad Ali Sapon**  
Assistant Unit Manager (Manikganj Unit)

**Verified By : Md. Nazmul Karim**

**Manikganj Unit**

**Area 3**

**GRAMEEN TRUST**



# **BRIEF BIO OF THE PROPOSED NOBIN UDYOKTA**

<b>Name</b>	:	<b>Nimay Karmokar</b>
<b>Age</b>	:	<b>26 Years</b>
<b>Marital status</b>	:	<b>Married</b>
<b>Children</b>	:	<b>N/A</b>
<b>No. of siblings:</b>	:	<b>03 Brothers, 01 Sisters.</b>
<b>Parent's and GB related Info</b>		
<b>(i) Who is GB member</b>	:	<b>Mother</b> <input type="checkbox"/> <b>Father</b> <input checked="" type="checkbox"/>
<b>(ii) Mother's name</b>	:	<b>Dipali Kormokar</b>
<b>(iii) Father's name</b>	:	<b>Nepal Kormokar</b>
<b>(iv) GB member's info</b>	:	<b>Branch: Batoimuri Ghior, Centre # 40/P</b> <b>Group no : 08 , Lonee No. 4277</b> <b>Member since -1995 First loan: Tk. 5,000</b> <b>Existing loan: Tk. 30,000 Outstanding: TK. 13,200</b>
<b>Further Information:</b>		
<b>(v) Who pays GB loan installment</b>	:	<b>NU's father</b>
<b>(vi) Mobile lady</b>	:	<b>N/A</b>
<b>(vii) Grameen Education Loan</b>	:	<b>N/A</b>
<b>(viii) Any other loan like GCCN, GKF</b>	:	<b>N/A</b>
<b>(ix) Others</b>	:	<b>N/A</b>
<b>Education</b>	:	<b>Class-8</b>

## ***BRIEF BIO OF THE PROPOSED NOBIN UDYOKTA (CONT...)***

<b>Present Occupation</b>	<b>:</b>	<b>Jeweler Business.</b>
<b>Trade License/ Drug License</b>		<b>64( 2017-2018)</b>
<b>Business Experience And Training Info</b>	<b>:</b>	<b>08 Years : N/A</b>
<b>Other Own/Family Sources of Income</b>	<b>:</b>	<b>NA</b>
<b>Other Own/Family Sources of Liabilities</b>	<b>:</b>	<b>N/A</b>
<b>NU Contact Info</b>	<b>:</b>	<b>01753863858 01709519986 Father 01714508621</b>
<b>NU Project Source/Reference</b>	<b>:</b>	<b>Manikgonj Unit</b>

# ***BRIEF HISTORY OF GB LOAN UTILIZATION BY FAMILY***

NU's father has been a member of Grameen Bank since 1995 to till now (22 years). At first he took 5,000 taka from GB. He used GB loan. NU's father gradually improved their living standard by using GB loan.

# ***PROPOSED NOBIN UDYOKTA BUSINESS INFO***

<b>Business Name</b>	<b>:</b>	<b>Pranto Jewelers.</b>
<b>Address/ Location</b>	<b>:</b>	<b>Kolta Bazar, Ghior, Manikgonj.</b>
<b>Total Investment in BDT</b>	<b>:</b>	<b>2,95,000</b>
<b>Financing</b>	<b>:</b>	<b>Self BDT 2,15,000 (from existing business)73% Required Investment BDT 80,000/-(as equity) 27%</b>
<b>Present salary/drawings from business (estimates)</b>	<b>:</b>	<b>BDT 6,000</b>
<b>Proposed Salary</b>		<b>BDT 7,000</b>
<b>Proposed Business</b>		
<b>(i) % of present gross profit margin</b>	<b>:</b>	<b>7%</b>
<b>(ii) Estimated % of proposed gross profit margin</b>	<b>:</b>	<b>7%</b>
<b>(iii) Agreed grace period</b>		<b>2 months</b>

# **PRESENT & PROPOSED INVESTMENT BREAKDOWN**

Particulars	Existing Business (BDT)	Proposed (BDT)	Total (BDT)
Investments in different categories:	<b>(1)</b>	<b>(2)</b>	<b>(1+2)</b>
<b>Present items:</b> Decoration : 30,000/- Total Items : 1,85,000/-	2,15,000		2,15,000
<b>Proposed Items:</b> Total Items : 80,000		80,000	80,000
<b>Total Capital</b>	<b>2,15,000</b>	<b>80,000/-</b>	<b>2,95,000/-</b>

## ***PRESENT & PROPOSED INVESTMENT BREAKDOWN***

<b>Present items</b>	
<b>Product name with quantity</b>	<b>Amount</b>
Gold -	1,20,000
Silver -	30,000
Lockers	15,000
Machinery	5,000
Digital machine	5,000
Others	10,000
<b>Total</b>	<b>1,85,000</b>

<b>Proposed items</b>	
<b>Product Name with quantity</b>	<b>Amount</b>
Gold ( 40000* 2)	80,000
<b>Total</b>	<b>80,000/-</b>

# **INFO ON EXISTING BUSINESS OPERATIONS**

Particulars	Existing Business (BDT)		
	Daily	Monthly	Yearly
Sales	8,000	2,40,000	28,80,000
<b>Less: Cost of Food</b>	7,440	2,23,200	26,78,400
<b>Profit (7%) [A]</b>	560	16,800	2,01,600
<b>Less: Operating Costs</b>			
Electricity bill		400	4,800
Shop Rent		1,500	18,000
Transport		1,000	12,000
Mobile bill		300	3,600
Present salary/Drawings- self		6,000	72,000
Present salary employee -(1)		4000	48,000
Others( Chada,SMS,TL)		150	1,800
<b>Non Cash Item:</b>			
Depreciation Expense(30,000*10%)		250	3000
<b>Total Operating Cost (D)</b>		<b>13,600</b>	<b>1,63,200</b>
<b>Net Profit (C-D):</b>		<b>3,200</b>	<b>38,400</b>



# FINANCIAL PROJECTION OF NU BUSINESS PLAN

Particulars	Year 1 (BDT)			Year 2 (BDT)		
	Daily	Monthly	Yearly	Daily	Monthly	Yearly
Sales	10,000	3,00,000	36,00,000	12,000	3,60,000	43,20,000
<i>Less: Cost of Food</i>	9,300	2,79,000	33,48,00	11,160	3,34,800	40,17,600
<b>Profit (7%) [A]</b>	700	21,000	2,52,000	840	25,200	3,02,400
<b>Less: Operating Costs</b>						
Electricity bill		400	4,800		400	4,800
Transport		1,200	14,400		1,400	16,800
Mobile Bill		400	4,800		500	6,000
Present salary/Drawings- self		6,500	72,000		7,000	72,000
Present salary employee (1)		4,500	54,000		5,000	60,000
Others (Chada,SMS,TL)		200	2,400		300	3,600
<b>Non Cash Item:</b>						
Depreciation Expenses(30,000*10%)		250	3000		250	3000
<b>Total Operating Cost (E)</b>		<b>13,450</b>	<b>1,61,400</b>		<b>14,850</b>	<b>1,78,200</b>
<b>Net Profit</b>		7,550	90,600		10,350	1,24,200
<b>GT payback</b>			<b>48,000</b>			<b>48,000</b>
<b>Retained Income:</b>		<b>42,600</b>			<b>76,200</b>	

# **CASH FLOW PROJECTION ON BUSINESS PLAN**

## **(REC. & PAY.)**

<b>Sl #</b>	<b>Particulars</b>	<b>Year 1 (BDT)</b>	<b>Year 2 (BDT)</b>
<b>1.0</b>	<b>Cash Inflow</b>		
<b>1.1</b>	<b>Investment Infusion by Investor</b>	80,000	
<b>1.2</b>	<b>Net Profit</b>	90,600	1,24,200
<b>1.3</b>	<b>Depreciation (Non cash item)</b>	3,000	3,000
<b>1.4</b>	<b>Opening Balance of Cash Surplus</b>	-	45,600
	<b>Total Cash Inflow</b>	<b>1,73,600</b>	<b>1,72,800</b>
<b>2.0</b>	<b>Cash Outflow</b>		
<b>2.1</b>	<b>Purchase of Product</b>	80,000	
<b>2.2</b>	<b>Payment of GB Loan</b>	-	
<b>2.3</b>	<b>Investment Pay Back (Including Ownership Tr. Fee)</b>	48,000	48,000
	<b>Total Cash Outflow</b>	<b>1,28,000</b>	<b>48,000</b>
<b>3.0</b>	<b>Net Cash Surplus</b>	<b>45,600</b>	<b>1,24,800</b>

# ***SWOT Analysis***

## **S**TRENGTH

- Availability of Products Sourcing.
- Skilled & 08 Years of Experience

## **W**EAKNESS

- Lack of capital

## **O**PPORTUNITIES

- Expansion Of Business
- Only one in this area.
- To acquire financial solvency

## **T**HREATS

- Fire
- Theft

A large yellow arrow pointing to the right, centered on a red background. The word "Picture" is written in a bold, blue, sans-serif font inside the arrow. The arrow has a thin blue outline.

**Picture**



















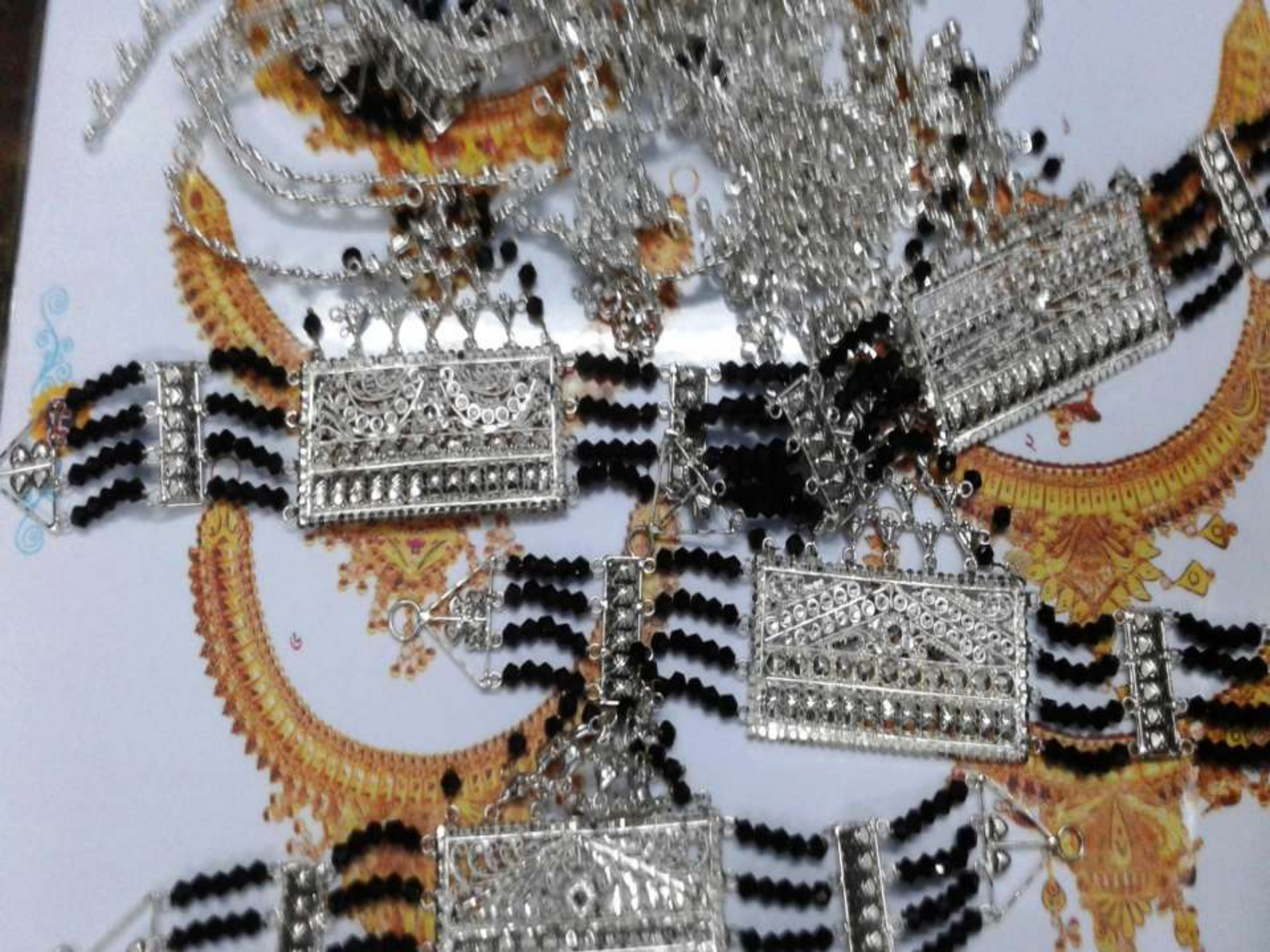













গণপ্রজাতন্ত্রী বাংলাদেশ সরকার  
Government of the People's Republic of Bangladesh  
NATIONAL ID CARD / জাতীয় পরিচয় পত্র



নাম: নিমাই কর্মকার  
Name: Nimay Karmokar

পিতা: নেপাল কর্মকার  
মাতা: দিপালী কর্মকার

Date of Birth: 08 Jul 1991

ID NO: 19915612259000081

এই কার্ডটি গণপ্রজাতন্ত্রী বাংলাদেশ সরকারের সম্পত্তি। কার্ডটি ব্যবহারকারী ব্যতীত অন্য কোথাও পাওয়া গেলে নিকটস্থ পোস্ট অফিসে জমা দেয়ার জন্য অনুরোধ করা হলো।  
ঠিকানা: ডাকঘর: রামদিয়া নালী - ১৮০০, ঘিওর, মানিকগঞ্জ

প্রদানকারী কর্তৃপক্ষের স্বাক্ষর

প্রদানের তারিখ: ২২/০৯/২০১০

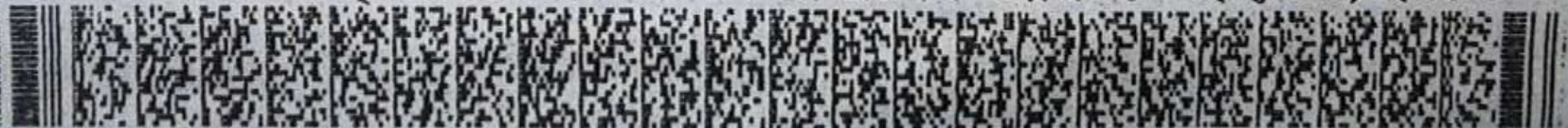

# ৭নং নালী ইউনিয়ন পরিষদ কার্যালয়

ঘিওর, মানিকগঞ্জ।



লাইসেন্স নং -

**ট্রেড লাইসেন্স**

তারিখ ০৬/০৬/২৬

৩৪/২০২৬-২৭

স্থানীয় সরকার (ইউনিয়ন পরিষদ) অধ্যাদেশ ১৯৮৩ইং এর ৫৫নং বিধি অনুসারে ১ম তপসিলের ৫নং আইটেমের (প্রফেশন, ট্রেড, কলিং) ব্যবসা/পেশার জন্য অনুমতি পত্র নিম্নে বর্ণিত ব্যক্তি/প্রতিষ্ঠানের অনুকূলে দেওয়া হইল। যাহার মেয়াদ ২০...ইং সনের ৩০শে জুন পর্যন্ত বলবৎকৃত।

প্রতিষ্ঠানের নাম :

" নিমাই কুমারসর্মা "

মালিকের নাম

নিমাই কুমারসর্মা

পিতা/স্বামীর নাম

নৈমাই কুমারসর্মা

ব্যবসা/পেশাজীবীর ঠিকানা

কুমার বাড়ি, ঘিওর ডাকঘর

থানা : ঘিওর, জেলা : মানিকগঞ্জ।

ব্যবসার ধরণ :

কুমারসর্মা

প্রদত্ত ফিস

চলতি	২০০৫
বকেয়া	
সার্ভিস চার্জ	৩০৫
মোট	২৩০৫

কথায় :

নিমাই কুমারসর্মা টাকা

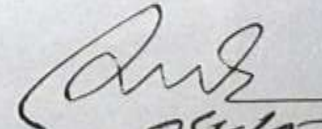
  
০৬/০৬/২৬

আঃ কাদের বিশ্বাস

চেয়ারম্যান

৭নং নালী ইউনিয়ন পরিষদ।



## গ্রামীণ ব্যাংক

..... শাখা  
বাঠাইমুড়ী ঘিওর শিল্পীকবানী

- ১। ঋণ অথবা সম্ভব এককালীন পরিশোধ অথবা জমা করা জন্য ব্যাংকে এসে ম্যানেজারের নিকট জমা দিন।
- ২। ঋণের টাকা কাউকে ধার দেয়া যাবে না।
- ৩। ঋণ ও G.P.S বই ১ বছরের বেশি কালিসে রাখা যাবে না।
- ৪। কেন্দ্রে কোন সমস্যা হলে ম্যানেজারের সাথে যোগাযোগ করুন।

সহজ ঋণের পাশ বই

অনুরোধক্রমে  
ম্যানেজার  
গব. বাঠাইমুড়ী শাখা  
01711-512113

নাম .....

জন মোহন কর্মজ্যে

ঋণী নং .....

৪২৭৭

গ্রুপ নং .....

০৬

কেন্দ্র নং .....

৪০/খু:

কেন্দ্রের নাম .....

ইস্টার্ন

বই ইস্যুর তারিখ .....

০৬/০৬

শাখা ব্যবস্থাপকের স্বাক্ষর .....

(৬)

## শ্রেষ্ঠায়ন পত্র

আমি নিম্নলিখিত কর্মকার আমার ছেল নিমাই  
কর্মকার আমার নিজস্ব দোকানে ০৫ বছর  
খাব্য ব্যবসা করছে আত্মী ২০২৪ সাল (০৫  
(০৭) বছর এই দোকানে ব্যবসা করে আমি  
স্বীকার উক্তি দিলাম এবং আত্মী (০৭) বছর  
এই দোকানের আমি এবং আমার অন্য কোন  
হলে-ময়ে দোকানে অংশীদার ঘনিষ্ঠ  
স্বার্থে না।

আমি নিম্নলিখিত কর্মকার সুস্থ জীবনে সন্তান স্বাক্ষর  
বহিঃস্থ।

স্বাক্ষর :- নিমাই

নাম :- নিমাই কর্মকার

ব্রাহ্ম : মাঝারী, নতুন, উত্তর  
মহানগর।

*Presented at*  
**..... Internal Design Lab**  
**on ..... 2017 at GT.**

