

A Nobin Udyokta Project

M/S Jahan Traders

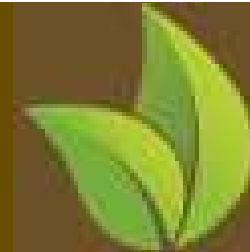

Project by : Md Nazim Uddin
Identified by : Md. Mozahidul Islam
Verified By: Md Masum Mia

Laxmipur Unit
Anchal-2

GRAMEEN TRUST



BRIEF BIO OF THE PROPOSED NOBIN UDYOKTA



Name	:	<i>Md Nazim Uddin</i>
Age	:	01/01/1986 (34Years)
Marital status	:	Married
Children	:	N/A
No. of siblings:	:	04 Brothers & 02 Sisters.
<i>Parent's and GB related Info</i> (i) Who is GB member (ii) Mother's name (iii) Father's name (iv) GB member's info	:	Mother <input type="text"/> Father <input type="text"/> : Monira Jahan Begum : Md Abdur Rahim : Branch: Laher Khandhi, Lakshmipur, Centre # 40/m, Member From 10-04-1998 to 10/04/2008 First loan: Tk.3000/ Existing loan: Nil Outstanding: Nil
<i>Further Information:</i> (v) Who pays GB loan installment (vi) Mobile lady (vii) Grameen Education Loan (viii) Any other loan like GCCN, GKF	:	: N/A : N/A : N/A : N/A : N/A
Education	:	BSC

BRIEF BIO OF THE PROPOSED NOBIN UDYOKTA

(Continued)



Present Occupation	:	Hardware Business
Trade License Number	:	302
Business Experiences	:	06 years
Other Own/Family Sources of Income	:	N/a
Other Own/Family Sources of Liabilities	:	N/A
NU Contact Info	:	01792584004
NU Project Source/Reference	:	GT Laxmipur Unit Office, Laxmipur.

BRIEF HISTORY OF GB LOAN Utilization by Family



NU's mother has been a member of Grameen Bank Since 1998. At first his mother took a loan amount of 3,000 BDT from Grameen Bank. She invested the money in NU's Family. NU's mother gradually improved their life standard by using GB loan.

PROPOSED BUSINESS Info.



Business Name	:	M/S Jahan Traders
Address/ Location	:	Jogirhat Bazar,Sadar , Laxmipur.
Total Investment in BDT	:	535,000/-
Financing	:	Self BDT : 455,500 (from existing business) - 86% Required Investment BDT : 80,000 (as equity) - 14%
Present salary/drawings from business (estimates)	:	BDT 8,000
Proposed Salary	:	BD 9,000
Proposed Business % of present gross profit margin	:	10%
Estimated % of proposed gross profit margin	:	10%
Agreed grace period	:	2 months

PRESENT & PROPOSED INVESTMENT Breakdown



Particulars	Existing Business (BDT)	Proposed (BDT)	Total (BDT)
Investments in different categories:	(1)	(2)	(1+2)
<u>Present Stock Item:</u> Present items: 3,00,500 Furniture: 5000 Advance: 150,000 <u>Total 4,55,000</u>	4,55,000		4,55,000
<u>Proposed Stock item:</u> 80,000		80,000	80,000
Total Capital	4,55,000	80,000	535,000

(*) Details present Stock & (*) Proposed Items mentioned in next slide**

PRESENT & PROPOSED INVESTMENT Breakdown

(Continued)



Present Stock items	
Product name with quantity	Amount
Difference Kinds Of Sanitary Item	100,000
Difference Kinds Of Tails Item	50,800
Difference Kinds Of Electronics Item	80,000
Gift & Cocarig Item	10,000
Plastic Drum & pipe	40,000
Others	20,000
Total Present Stock	3,00,000/-

Proposed Stock items	
Product name with quantity	Amount
Difference Kinds Of Sanitary Item	30,000
Difference Kinds Of Electronics Item	50,000
Total Proposed Item	80,000

EXISTING BUSINESS OPERATIONS Info.



Particulars	Existing Business (BDT)		
	Daily	Monthly	Yearly
Income from Sale [A]	10,000	300,000	36,00,000
Less: Cost of sales [B]	9000	270,000	32,40,000
Gross profit 10% (A-B) = [C]	1000	30,000	360,000
<i>Less: Operating Costs</i>			
Electricity bill		700	8400
Mobile Bill		500	6,000
Shop Rent		2300	27,600
Salary from Business		8,000	96,000
Salary from Employee 01		5000	60000
Others (Transport)		200	2400
Non Cash Item			
Depreciation(5000*10%)		42	504
<i>Total Operating Cost (D)</i>		16,742	200,904
Net Profit (C-D):(E)		13,258	159,096

FINANCIAL PROJECTION OF NU BUSINESS PLAN



Particulars	Year 1 (BDT)			Year 2 (BDT)		
	Daily	Monthly	Yearly	Daily	Monthly	Yearly
Income from Sale [A]	11,000	3,30,000	39,60,000	12,000	3,60,000	43,20,000
Less: Cost of sales [B]	9,900	2,97,000	35,64,000	10,800	3,24,000	38,88,000
Gross profit 25% (A-B) = [C]	1100	33,000	3,96,000	1,200	36,000	4,32,000
Less operating cost :						
Electricity bill		700	84000		800	9600
Shop Rent		2300	27,600		2300	27,600
Salary from Business		9,000	108,000		9,000	108,000
Salary from Employee 01		5000	60000		5000	60000
Mobile Bill (SMS and Reporting)		600	7200		700	8400
Others (Transport)		200	2400		300	3600
Non Cash Item						
Depreciation		42	504		42	504
Total Operating Cost [E]		17,842	214,104		18,142	217,704
Net Profit (D-E) = (F)		15,158	181,896		17,858	214,296
GT payback		48,000			48,000	
Retained Income:		133,896			166,296	

CASH FLOW Projection on Business Plan (Rec. & Pay.)



Sl #	Particulars	Year 1 (BDT)	Year 2 (BDT)
1.0	Cash Inflow		
1.1	Investment Infusion by Investor	80,000	0
1.2	Net Profit	181,896	214,296
1.3	Depreciation (Non Cash Item)	504	504
1.4	Opening Balance of Cash Surplus	0	134,400
	Total Cash Inflow	262,400	349,200
2.0	Cash Outflow		
2.1	Purchase	80,000	0
2.2	Payment of GB Loan	0	0
2.3	Investment Pay Back	48,000	48,000
	Total Cash Outflow	128,000	48,000
3.0	Net Cash Surplus	134,400	301,200

SWOT Analysis



<p>STRENGTH</p> <ul style="list-style-type: none">■ Skilled & Experience■ Good Communication System.■ Good Networking■ No Credit Sale	<p>WEAKNESS</p> <ul style="list-style-type: none">■ Lack of investment
<p>OPPORTUNITIES</p> <ul style="list-style-type: none">■ Expansion Of Business■ Increasing the profitability	<p>THREATS</p> <ul style="list-style-type: none">■ Theft

Photographs

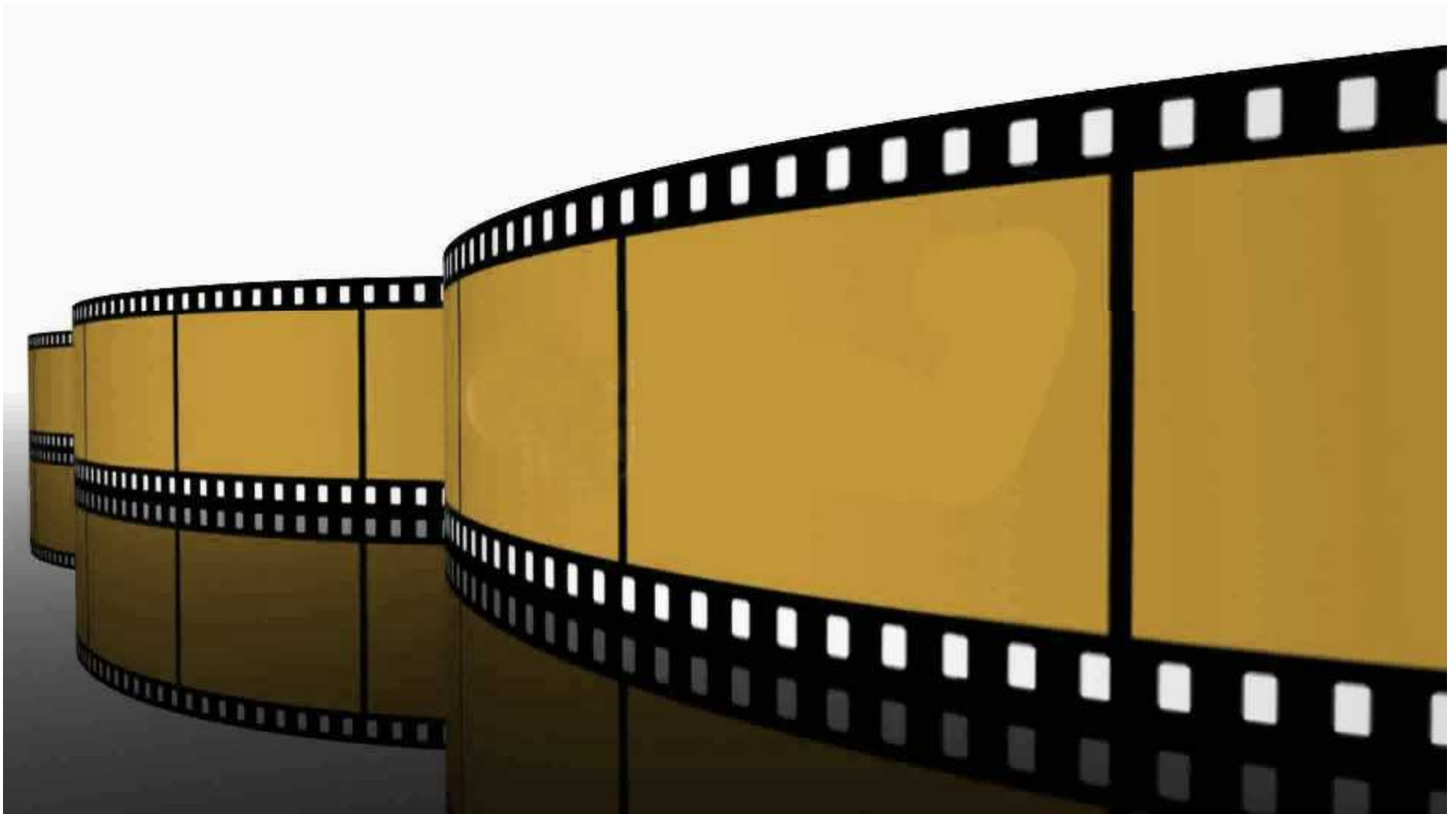







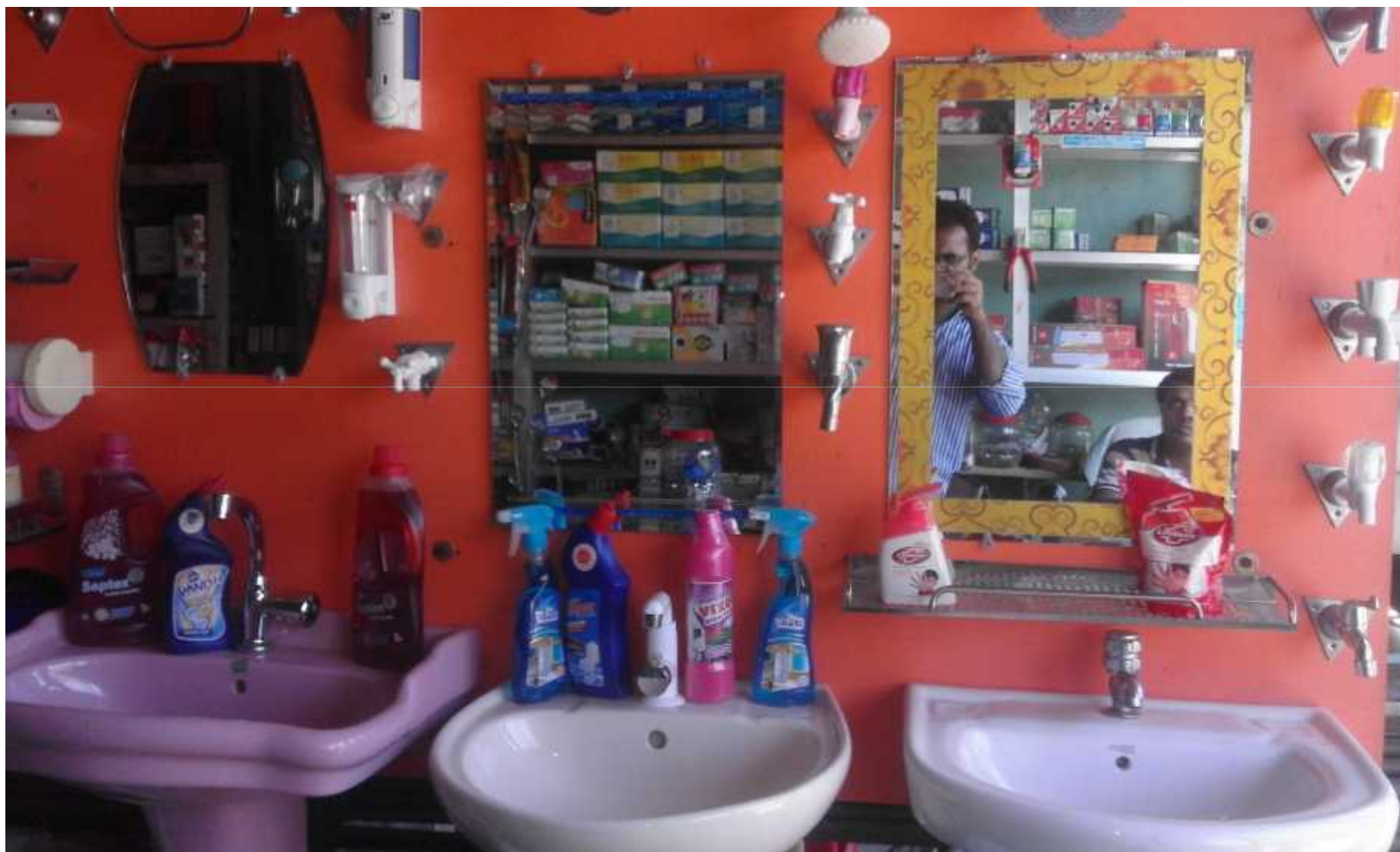















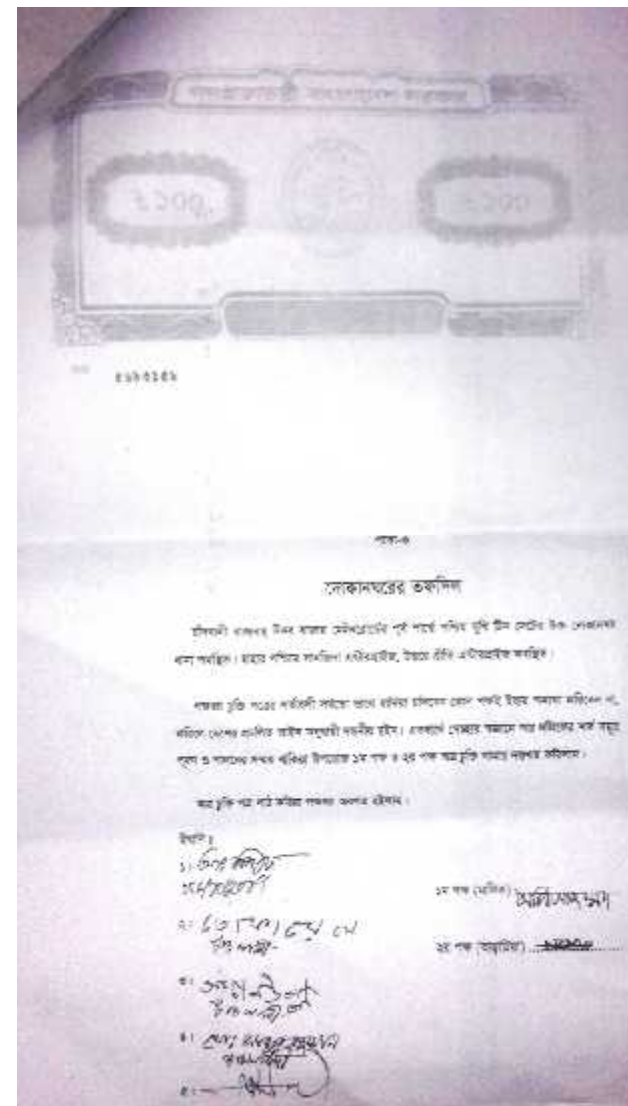
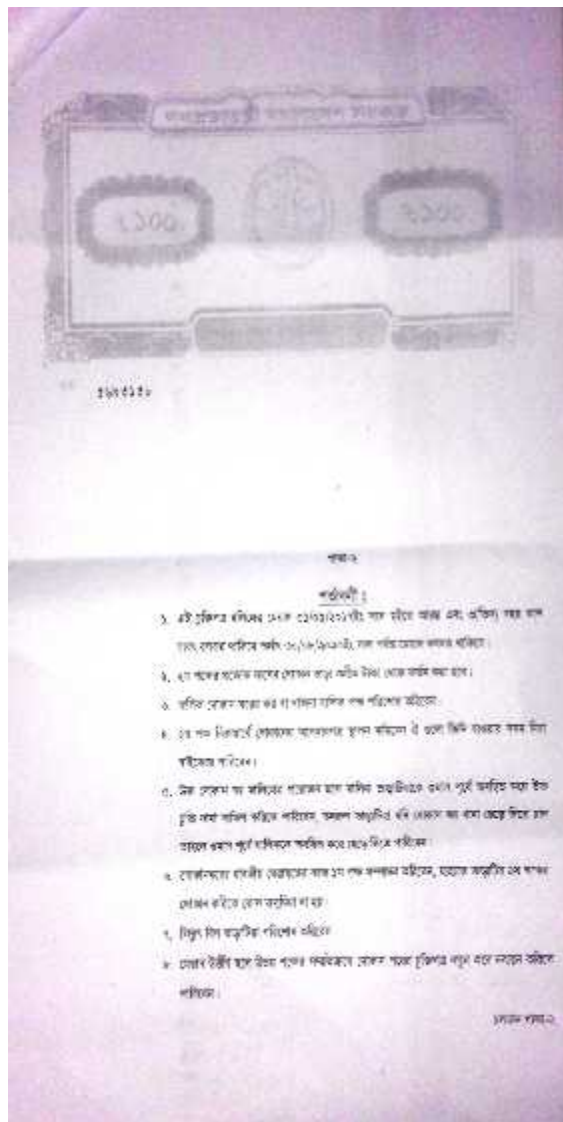
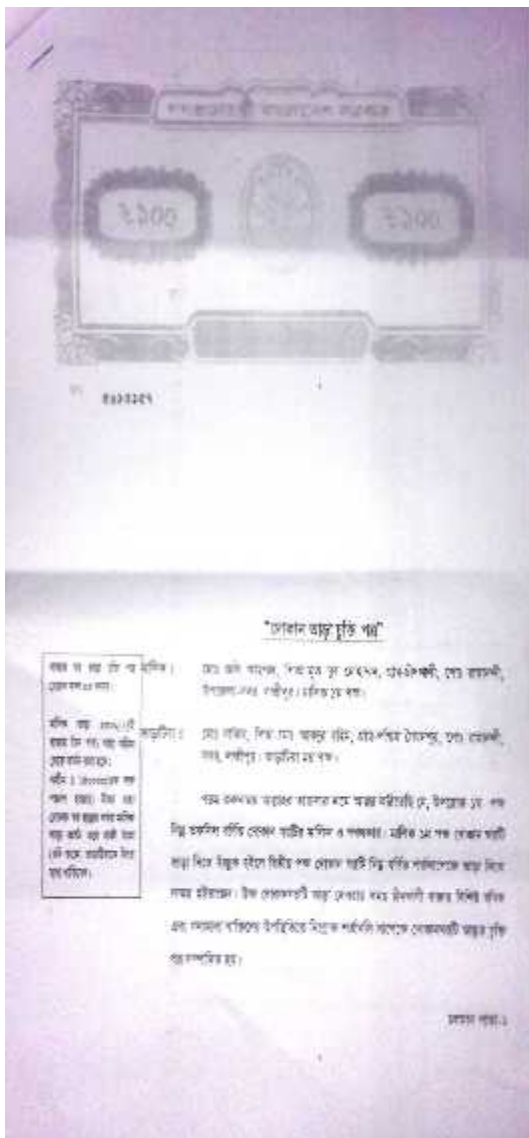



১৫ নং লাহারকান্দি ইউনিয়ন পরিষদ

উপজেলা: সদর, জেলা: লক্ষ্মীপুর।

লাইসেন্স নং: ৬০২

তারিখ: ০৫-১১-২০১৭

প্রতিষ্ঠানের নাম: মেসার্স স্মার্ট স্টোর ড্রাম

লাইসেন্স গ্রহিতার নাম: মোঃ নাফিস উদ্দিন

পিতা/স্বামীর নাম: মোঃ আব্দুল রহিম

ঠিকানা: গ্রাম: দক্ষিণ শেয়ার, কোঠা: বঙ্গবন্দা, সদর মহাশিব

পেশা: ও ব্যবসা চালানোর স্থান: স্টোর/বাড়ি

ব্যবসার প্রকৃতি: ইলেকট্রিক, অ্যাপেন্সি

লাইসেন্স ফি বাবদ হাল: ২০০/- টাকা

বকেয়া: না টাকা

মোট: ২২০০/- টাকা

কথায়: দুইশত চল্লিশ টাকা প্রাপ্ত হইয়া অত্র ইউনিয়নে জুলাই ২০১৭ হইতে

স্বন: ২০১৮ পর্যন্ত পেশা ও ব্যবসা বানিজ্য করার জন্য লাইসেন্স দেওয়া হইল।

 মেসার্স মেসন (সুত) সার্ভিসেস
 লক্ষ্মীপুর
 উপজেলা সদর লক্ষ্মীপুর।



গণপ্রজাতন্ত্রী বাংলাদেশ সরকার
Government of the People's Republic of Bangladesh
NATIONAL ID CARD / জাতীয় পরিচয় পত্র

নাম: মোঃ নাজিম উদ্দিন
Name: Md. nazim uddin
পিতা: মোঃ আবদুর রহিম
মাতা: মুনিরা জাহান বেগম
Date of Birth: 01 Jan 1986
ID NO: 5114360031832

এই কার্ডটি গণপ্রজাতন্ত্রী বাংলাদেশ সরকারের সম্পত্তি। কার্ডটি ব্যবহারকারী ব্যক্তিগত জন্য কোথাও পাওয়া গেলে নিকটস্থ পোষ্ট অফিসে জমা দেয়ার জন্য অনুরোধ করা হলো।
ঠিকানা: বাসা/হোজিং: আবদুল জব্বার মিয়াজী বাড়ী, গ্রামঃ/রাস্তা: পশ্চিম সৈয়দপুর, ৮০ নং পশ্চিম সৈয়দপুর, ডাকঘর রামানন্দী - ৩৭০২, লক্ষ্মীপুর সদর, লক্ষ্মীপুর

প্রদানকারী কর্তৃপক্ষের স্বাক্ষর প্রদানের তারিখ: ২০/০৯/২০০৮





সদস্য প্রত্যয়ন পত্র

আমি নাজিম উদ্দিন প্রোপ্রাইটর- মেসার্স জাহান ট্রেডার্স গ্রামঃ পশ্চিম সৈয়দপুর, ডাকঘরঃ- রামানন্দী উপজেলাঃ- সদর জেলাঃ- লক্ষ্মীপুর। আমার মা জনাবা শেফালী বেগম গ্রামীণ ব্যাংক লাহার কান্দি শাখার ৪০/ম কেন্দ্রের সদস্য, গ্রুপ নং-০১।

আমি মঃ মুজাহিদুল ইসলাম ইউনিট ইনচার্জ, লক্ষ্মীপুর ইউনিট, লক্ষ্মীপুর। আমি তার কেন্দ্রের অন্যান্য সদস্যের সাথে কথা বলে মোটামুটি নিশ্চিত হই যে, তিনি ১৯৯৮ইং সাল থেকে ২০০৮ইং সাল পর্যন্ত গ্রামীণ ব্যাংকের লাহার কান্দি শাখার এক জন সক্রিয় সদস্য ছিলেন।

আমি তার উজ্জ্বল ভবিষ্যত কামনা করি।

নাম- মুঃ মুজাহিদুল ইসলাম
পদবীঃ- ইউনিট ইনচার্জ
লক্ষ্মীপুর ইউনিট, লক্ষ্মীপুর।



Presented at
188th Internal Design Lab
Regional Lab-45
on November 14, 2017 at GT

