

Md Shamim Store



Presented by: Md Eyakub Mia

NU Identified- Md Moslim Uddin
Verified by- Md Sanwar Hossin

GRAMEEN TRUST

**Bhairab Unit,
Area- 4**



BRIEF BIO OF THE PROPOSED NOBIN UDYOKTA

Name	:	Md. Eyakub MIA
Age	:	28Years (6 May, 1989)
Marital status	:	Married
Children	:	01 daughter
No. of siblings:	:	04Sisters, 03 Brothers
Parent's and GB related Info		
(i) Who is GB member	:	Mother <input checked="" type="checkbox"/> Father <input type="checkbox"/>
(ii) Mother's name	:	Late :RUPBAN
(iii) Father's name	:	Md:REJEK MIA
(iv) GB member's info	:	Branch: Sibpur, Centre # 81/M, Loan no.: 10761Member since :2005-2014 First loan: Tk. 1000, Last loan: Tk. 20000
Further Information:		
(v) Who pays GB loan installment	:	N/A
(vi) Mobile lady	:	N/A
(vii) Grameen Education Loan	:	N/A
(viii) Any other loan like GCCN, GKF	:	N/A
(ix) Others	:	N/A
Education	:	Class Eight.

BRIEF HISTORY OF GB LOAN UTILIZATION BY FAMILY

NU's mother has been a member of Grameen Bank since 06/04/2016 (06years). At first She took 5000 taka from GB. NU invested GB Loan in his business and expanded his business. NU's mother gradually improved their living standard by using GB loan.

PROPOSED NOBIN UDYOKTA BUSINESS INFO

Business Name	:	Md Samim Store
Address/ Location	:	TERERCHAR,Shimulkandi, Bhairab, Kishoregonj.
Total Investment in BDT	:	210000
Financing	:	Self BDT : 150000 (from existing business) - 71% Required Investment BDT : 60,000 (as equity) - 29 %
Present salary/drawings from business (estimates)	:	BDT 12000
Proposed Salary		BDT 12000
Proposed Business		
(i) % of present gross profit margin	:	15%
(ii) Estimated % of proposed gross profit margin	:	15%
(iii) Agreed grace period	:	1 month

PRESENT & PROPOSED INVESTMENT BREAKDOWN

Particulars	Existing Business (BDT)	Proposed (BDT)	Total (BDT)
Investments in different categories:	(1)	(2)	(1+2)
Present stock items:			
Fridge (01)----- 20000			
Decoration----- 18000			
Fan+Other----- 2000			
Various Product for sale ----- 110000			
Advance-----20,000/-			
	150000		150000
Proposed Stock Items:			
Various Product----- 60000			
		60000	60000
Total Capital	150000	60000	210000

PRESENT & PROPOSED INVESTMENT BREAKDOWN

Product name	Unit	Amount
Rice		10000
bakery items		10000
dal		5000
sugar		5000
Stationary items		30000
Cold drinks		10000
Oil		10000
Sugar		10000
Various Product		20000
Total		1,30,000

Product Name	Unit	Amount
Rice		10000
Bakery items		10000
oil		5000
sugar		5000
Cold drinks		5000
Salt		5000
Electric items		5000
dal		5000
Various Product		10000
Total		60000

INFO ON EXISTING BUSINESS OPERATIONS

Particulars	Existing Business (BDT)		
	Daily	Monthly	Yearly
Sales (A)	5000	60000	1440000
<i>Less: Cost of sales (B)</i>	4250	127500	1530000
Profit (C)= (A-B)	750	22500	270000
<i>Less: Operating Costs</i>			
Electricity bill		300	3600
Night Guard bill		100	1200
Others and Entertainment		500	6000
Conveyance		1000	12000
Mobile bill		300	3600
Present salary/Drawings- self		12000	144000
Generator bill		200	2400
Non Cash Item:			
Depreciation Expenses		392	4700
<i>Total Operating Cost (D)</i>		14792	201504
Net Profit (C-D):		7708	92496

FINANCIAL PROJECTION OF NU BUSINESS PLAN

Particulars	Year 1 (BDT)			Year 2 (BDT)		
	Daily	Monthly	Yearly	Daily	Monthly	Yearly
Sales (A)	6000	180000	2160000	7000	210000	2520000
Less: Cost of sales (B)	5100	153000	1836000	5950	178500	2142000
Profit (C)=(A-B)	900	27000	324000	1050	31500	378000
Less: Operating Costs						
Electricity bill		400	4800		500	6000
Generator Bill		300	3600		400	4800
Night Guard bill		200	2400		300	3600
Mobile bill		400	4800		500	6000
Others and Entertainment		600	7200		700	8400
Transport		1100	13200		1200	14400
Present salary- self		12000	144000		12000	144000
Depreciation Expenses		392	4700		392	4700
Total Operating Cost (D)		15392	184704		15992	191904
Net Profit		11608	139296		15508	186096
Gt payback		36000			36000	
Retained Income:		103296			150096	

CASH FLOW PROJECTION ON BUSINESS PLAN (REC. & PAY.)

<i>Sl #</i>	<i>Particulars</i>	<i>Year 1 (BDT)</i>	<i>Year 2 (BDT)</i>
1.0	Cash Inflow		
1.1	Investment Infusion by Investor	60000	
1.2	Net Profit	103296	150096
1.3	Depreciation (Non cash item)	4700	4700
1.4	Opening Balance of Cash Surplus		186096
	Total Cash Inflow	167996	186096
2.0	Cash Outflow		
2.1	Purchase of Product	60000	
2.2	Payment of GB Loan*		
2.3	Investment Pay Back (Including Ownership Tr. Fee)	36000	36000
	Total Cash Outflow	96000	36000
3.0	Net Cash Surplus	71996	150096

SWOT ANALYSIS

STRENGTH:

- Long Standing relationship with GB
- Well behaved and Well known
- Skilled & Experience

WEAKNESS

- Credit sale
- Marketing

OPPORTUNITIES

- Expansion Of Business
- To acquire financial solvency.
- Employment Opportunity.

THREATS

- Increasing Competition













Real Cafe

Real Cafe

Menu



COFFEE

TEA

HALF COFFEE

HALF TEA

HOT WATER

SOFT



Lays





TARA Mosquito Coils
Kafol

11
U
3
MADE IN INDIA







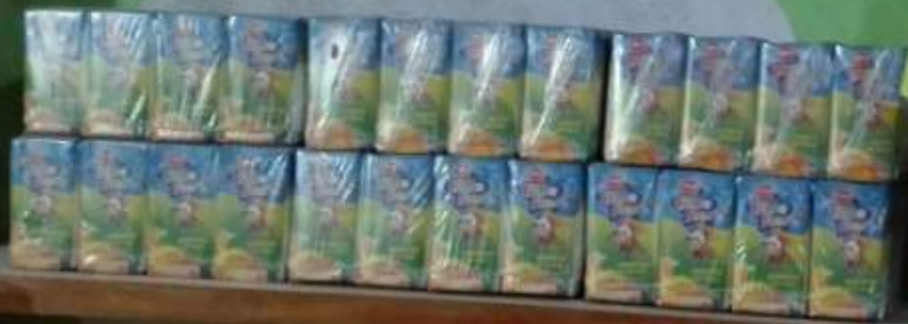



-ঃ সম্মানিত সদস্যদের দৃষ্টি আকর্ষণ ঃ-

১. পাশ বই ছাড়া কোন লেনদেন করবেন না। আপনার সঞ্চয় এবং কিস্তির টাকা পাশ বইয়ে এন্ট্রি হয়েছে কিনা এবং গ্রহণকারীর স্বাক্ষর আছে কিনা দেখে নিন।
২. সঞ্চয় জমা ও উত্তোলনের টাকা পাশ বইয়ে এন্ট্রি হয়েছে কিনা দেখে নিন।
৩. কেন্দ্র মিটিং অথবা ব্যাংকের কাউন্টার ছাড়া অন্য কোথাও টাকার লেনদেন করবেন না।
৪. উত্তোলনকৃত ঋণ ও আমানতের টাকা বুকে নিয়ে অফিস ত্যাগ করুন। উল্লেখ্য ঋণের টাকা কাউকে ধার দেবেন না।
৫. প্রতি জানুয়ারী মাসের শুরুতে আমানতের মুনাফার টাকা পাশ বইয়ে জমা করিয়ে ম্যানেজার/সেকেন্ড অফিসারের স্বাক্ষরসহ বুকে নিন।
৬. শাখায় এসে ম্যানেজার/সেকেন্ড অফিসারের উপস্থিতিতে ডিপোজিট স্লীপের মাধ্যমে অন্যান্য জমাযোগ্য টাকা জমা করুন।
৭. কেন্দ্র মিটিং ছাড়া ঋণের টাকা এককালীন জমার ক্ষেত্রে ম্যানেজার/সেকেন্ড অফিসারের উপস্থিতিতে শাখায় এসে জমা দিন।
৮. পাশ বইসহ আমানত রশিদ নিজের কাছে যত্নসহকারে সংরক্ষণ করুন। হিসাব পরীক্ষার জন্য ব্যাংক থেকে পাশ বই গ্রহণ করা হলে, পাশ বই ব্যাংকে জমা দেয়ার পরবর্তী সাত দিনের মধ্যে ফেরৎ নিন।



গ্রামীণ ব্যাংক

শিবপুর ভৈরব শাখা শাখা

সহজ ঋণের পাশ বই

নাম বৈষ্ণবী

ঋণী নং ৭০৭ ৬০

গ্রুপ নং

কেন্দ্র নং ৬০/৩৫

কেন্দ্রের নাম কালিপুর - ৬৫-৩৫

বই ইস্যুর তারিখ ২৭-০৩-১৬

শাখা ব্যবস্থাপকের স্বাক্ষর



ভৈরব পৌরসভা কার্যালয়

ট্রেড লাইসেন্স

লাইসেন্স নং ২৭৬২

41732

তারিখ ২৭/১২/১৮

যাবদা বাণিজ্য ও নৃতির জন্য পৌর আইনের ২০০৯ সনের ৯৯ ধারা প্রযোজ্য।

যাবদা প্রতিষ্ঠানের নাম শ্রী: ক্যান্টিন স্টোর

স্বত্বাধিকারীর নাম ~~ইয়াসিন হোসেন~~ মিয়া

ঠিকানা ১৫/৫ কংক্রিট গুলি ভৈরব

যোগাযোগ নং ২৪১৯০ যাবদার ধরন ক্যান্টিন ও নৃতির স্থান

ট্রেড লাইসেন্স ফি

ক) বকেয়া	টাকা
খ) চলতি ২০১৮ - ২০১৯	টাকা <u>৭৫০ + ৭০ = ৮২০</u>
	২০১৯
	২০১৯

অপর পুরায় বর্ণিত শর্তাবলী পালন সাপেক্ষে ৩০ শে জুন ২০১৭ ইং পর্যন্ত যাবদা পরিচালনা অনুমতি প্রদান করা হইল।

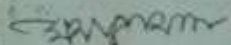
লাইসেন্স ইন্সপেক্টর
ভৈরব পৌরসভা



মেয়র
ভৈরব পৌরসভা

ভৈরব, কিশোরগঞ্জ, বাংলাদেশ

ফোন : ৯৪৭০৪৮৩ ফ্যাক্স : ৯৪৭০৬২০ ই-মেইল : mayor_bp@yahoo.com



গণপ্রজাতন্ত্রী বাংলাদেশ সরকার
Government of the People's Republic of Bangladesh
NATIONAL ID CARD / জাতীয় পরিচয় পত্র



নাম: রোকেয়া বেগম

Name: ROKEYA BEGUM

স্বামী: মোঃ মোছা মিয়া

মাতা: মোছাঃ হাজেরা বেগম

Date of Birth: 01 Mar 1965

ID NO: 4821112715756

রোকেয়া

এই কার্ডটি গণপ্রজাতন্ত্রী বাংলাদেশ সরকারের সম্পত্তি। কার্ডটি ব্যবহারকারী ব্যতীত অন্য কোথাও পাওয়া গেলে নিকটস্থ পোস্ট অফিসে জমা দেয়ার জন্য অনুরোধ করা হলো।

ঠিকানা: বাসা/হোল্ডিং: কানু মুন্সির বাড়ি, গ্রাম/রাস্তা: কালীপুর, কালীপুর, ডাকঘর: ভৈরব - ২৩৫০, ভৈরব পৌরসভা, ভৈরব, কিশোরগঞ্জ

প্রদানকারী কর্তৃপক্ষের স্বাক্ষর

প্রদানের তারিখ: ১০/০৮/২০০৮

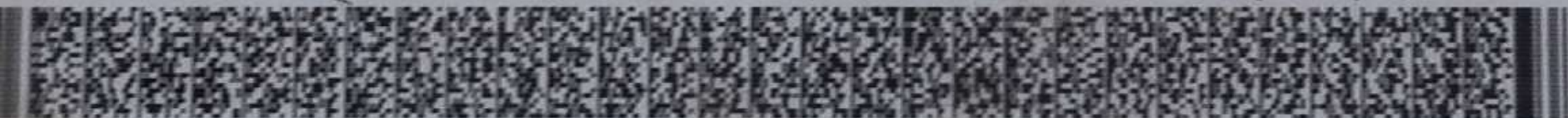



গণপ্রজাতন্ত্রী বাংলাদেশ সরকার

Government of the People's Republic of Bangladesh

NATIONAL ID CARD / জাতীয় পরিচয় পত্র



নাম: ইয়াকুব মিয়া

Name: EYAKUB MIA

পিতা: মোঃ মোছা মিয়া

মাতা: রোকেয়া বেগম

Date of Birth: 06 May 1989

ID NO: 4821112715761

এই কার্ডটি গণপ্রজাতন্ত্রী বাংলাদেশ সরকারের সম্পত্তি। কার্ডটি ব্যবহারকারী ব্যতীত অন্য কোথাও পাওয়া গেলে নিকটস্থ পোস্ট অফিসে জমা দেয়ার জন্য অনুরোধ করা হলো।

ঠিকানা: বাসা/হোল্ডিং: কানু মুন্সির বাড়ি, গ্রাম/রাস্তা: কালীপুর, কালীপুর, ডাকঘর: ভৈরব - ২৩৫০, ভৈরব পৌরসভা, ভৈরব, কিশোরগঞ্জ

প্রদানকারী কর্তৃপক্ষের স্বাক্ষর

প্রদানের তারিখ: ১০/০৮/২০০৮

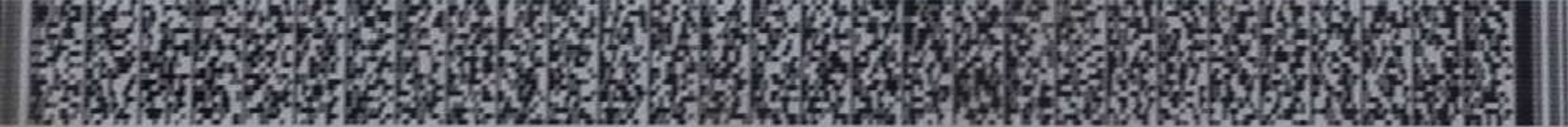

৳১০০



৳১০০

একশত টাকা

ক/ ৬৭৬৫০৫৫

৫ (পাঁচ) বৎসর মেয়াদী সোকান
ভাড়ার চুক্তি পর দলিল

১ম পক্ষ (স্বিত মালিক) :- মোঃ মোস্তাফিজ মিয়া, পিতা- মোঃ আলী মিয়া, সাং- রামশংকরপুর, ডাকঘর- তৈলন বাজার, উপজেলা ও যার রেজিস্ট্রারী তৈলন, জেলা- কিশোরগঞ্জ।

২য় পক্ষ (ভাড়াটিয়া) :- মোঃ ইয়াকুব মিয়া, পিতা- মৃত মুহা মিয়া, সাং- কালীপুর, ডাকঘর- তৈলন বাজার, উপজেলা ও যার রেজিস্ট্রারী তৈলন, জেলা- কিশোরগঞ্জ।

পরম কালনামতের নামে ৫ পাঁচ বৎসর মেয়াদী ভাড়ার চুক্তি পর দলিল সৃষ্টির উদ্দেশ্যে আত্ম করিতেছি। যেহেতু আপনি ১ম পক্ষ আপনার আবাসগোষ্ঠী রামশংকরপুর মেজা স্থিত দুই শ্যাটারে বিশিষ্ট সোকান ঘর নির্মাণ যোগ্য করিলে পর, আমি ২য় পক্ষ তাহা আমার ব্যবসার জন্য ভাড়া নিয়ার প্রার্থী হওয়াতে, আপনি ১ম পক্ষ আমার প্রার্থনা মঞ্জুর পূর্বক আমার ব্যবসার উদ্দেশ্যে একসময় লিখিত চুক্তি পর করিয়াছেন। সেমতে আমি ২য় পক্ষ আপনি ১ম পক্ষের সহিত মৌখিক আলোচনার মাধ্যমে আমরা উক্ত পক্ষ সর্ব সম্মত ভাবে মিলে স্বাক্ষরী গনের মোকাবেলায় মিলে নিবন্ধী সকল স্বত্ব স্বার্থে সোকান বন্ধনামে ভাড়া চুক্তি পর দলিল সম্পাদন করিলাম। ইতি ৩০-১০-২০১৫ খ্রিঃ, মঙ্গ, দুই হাজার পনের ইংরেজী সন।

শ্রাবনী

১। ভাড়ার কার্যকরী মেয়াদ ৩০-১০-২০১৫ তারিখে হইতে ৩০-১০-২০২০ ইং তারিখ পর্যন্ত মেয়াদ ৫ বৎসর বলাসত থাকিবে।

২। ভাড়াটীয়া সোকানের মাসিক ভাড়া ১,৫০০/- (এক হাজার পাঁচশত টাকা) হ্রসবে ২০,০০০/- (বিশ হাজার) টাকা আমি ২য় পক্ষ আপনি ১ম পক্ষকে অর্থ প্রদান করিয়া ভাড়াটীয়া সোকানের মূল সুবিধা নিলাম ও আমি ১ম পক্ষ অত্র দলিল সম্পাদন করে আমি ভাড়া প্রার্থী স্বীকার করিলাম।

৩। ভাড়া কৃত সোকানের বিদ্যুৎ বিল ও ব্যবসা সংক্রান্ত ট্যাক্স আমি ২য় পক্ষ প্রদান করিব ও যাবতীয় মেয়াদত বরচ আমি ১ম পক্ষ প্রদান করিব।

৪। মেয়াদ মধ্যে আমি ১ম পক্ষ আপনি ২য় পক্ষকে সোকান হইতে উচ্ছেদ করিতে পারিব না ও ভাড়া চুক্তি করিতে পারিব না।

৫। মেয়াদ মধ্যে ভাড়া কৃত সোকানে আমি ২য় পক্ষ কোন প্রকার অবৈধ ব্যবসা ও অসামাজিক কার্যকলাপ করিব না। করিলে বিদ্যুৎ গেটের ভাড়াটীয়া সোকান হইতে উচ্ছেদ দেয়া হইবে ও আইনতঃ দায়ী হইবে।

৳৫০



৳৫০

পঞ্চাশ টাকা

ক/ ০২৭৪১৬১

৬। মেয়াদান্তে সোকান পূর্বে আমি ২য় পক্ষ নিজ খরচে স্বত্বাধীন স্থাপনকৃত আসবাব পর ও মালামাল নিজ দায়িত্বে স্থানান্তর করিয়া নিব। ইহতে ১ম পক্ষ কোন প্রকার ওয়াশপার্ট করিতে পারিবেন না।

৭। মেয়াদ শেষে আমি ২য় পক্ষ বিদ্যুৎ গেটের সোকানের মূল আপনি ১ম পক্ষের পরামর্শে বুঝিয়া দিতে দায়ী ও দায়ী রাখিব।

৮। মেয়াদ শেষে আপনি ২য় পক্ষ যদি সোকানের মূল আমি ১ম পক্ষের পরামর্শে বুঝিয়া দিলে আমি ১ম পক্ষ আমানতের ২০,০০০/- (বিশ হাজার) টাকা আপনি ২য় পক্ষকে মগনে বুঝিয়া দিতে দায়ী ও দায়ী রাখিব। আর যদি না সেই মতে আমার বিরুদ্ধে আইনগত ব্যবস্থা নেওয়া হইবে।

৯। মেয়াদ মধ্যে ১ম পক্ষের সোকানের মূল হইলে অথবা ২য় পক্ষ মেয়াদ সোকান ছাড়িয়া দিতে চাইলে এক পক্ষ অপর পক্ষকে ৩ মাস পূর্বে লিখিত অথবা মৌখিক নোটিশ প্রদান করিতে হইবে।

১০। মেয়াদান্তে উক্ত পক্ষ রয়োজনে আসোমনা সাপেক্ষে মূল চুক্তি সম্পাদনে ২য় পক্ষ অধিবাসীর দ্বিত্বিত্তে ভাড়াটীয়া নিয়ুক্ত হইতে পারিবেন।

স্বাক্ষর দলিল ৩ সপ্তম দিন। ১ম পক্ষ ১ জন, ২য় পক্ষ ১ জন। স্বাক্ষরী জন। দলিলের অর্থ পরীক্ষা স্বাক্ষর হইল।

১ম পক্ষ মুহাম্মদ হিরাজ

২য় পক্ষ মোঃ ইয়াকুব

স্বাক্ষর
মোস্তাফিজ

স্বাক্ষর
ইয়াকুব



thank
you!