

A Nobin Udyokta Project

Mayer Doya Motsho Khamer



Presented by :Md.Al-Amin Hossain

NU Identified and PP Prepared by :Md. Ballal Hossain

Verified By: Md. Ballal Hossain

Ramganj Unit
Anchal-2

GRAMEEN TRUST



BRIEF BIO OF THE PROPOSED NOBIN UDYOKTA



Name	:	Md. Al-Amin Hossain
Age	:	13/01/1989 (29Years)
Marital status	:	Married
Children	:	01 Son
No. of siblings:	:	03 Brothers, 04 Sisters.
Parent's and GB related Info		
(i) Who is GB member	:	Mother <input type="text"/> Father <input type="text"/>
(ii) Mother's name	:	Hasina Yesmin
(iii) Father's name	:	Md. Babul Miah
(iv) GB member's info	:	Member since:20/02/2006: Branch: Sonapur, Centre no.50, Group:01; Loanee No-4609/1; First loan:24,000/- Total Amount Received: Tk. 15,50,000/- ;Existing loan: 1,50,000/- Outstanding: 1,10,400/-
Further Information:		
(v) Who pays GB loan installment	:	Father
(vi) Mobile lady	:	N/A
(vii) Grameen Education Loan	:	N/A
(viii) Any other loan like GCCN, GKF etc..	:	N/A
(ix) Others	:	N/A
Education	:	Class nine

BRIEF BIO OF THE PROPOSED NOBIN UDYOKTA

(Continued)



Present Occupation	:	Fish Farm
Trade License Number	:	X-1
Business Experiences and Training Info	:	03 years In his own experience.
Other Own/Family Sources of Income	:	Father is a farmer.01 brother is Moyazzin and another 01 is a student.
Other Own/Family Sources of Liabilities	:	N/A
NU Contact Info	:	01828016847
NU Project Source/Reference	:	GT Ramgonj Unit Office, Lakshmipur.

BRIEF HISTORY OF GB LOAN Utilization by Family



NU's mother has been a member of Grameen Bank Since 2006. At first his mother took a loan amount of 24,000 BDT from Grameen Bank. NU's father use GB lone and he paid from his income. NU's mother gradually improved their life standard by using GB loan.

PROPOSED BUSINESS Info.



Business Name	:	Mayer Doya Motsho Khamar
Address/ Location	:	Tamta (Middle), Ramgonj, Lakshmipur.
Total Investment in BDT	:	4,48,500/-
Financing	:	Self BDT :3,68,500 (from existing business) -82 % Required Investment BDT : 80,000 (as equity) - 18%
Present salary/drawings from business (estimates)	:	BDT 6,000
Proposed Salary	:	BDT 6,000
Proposed Business % of present gross profit margin	:	45%
Estimated % of proposed gross profit margin	:	45%
Agreed grace period	:	02 Months

PRESENT & PROPOSED INVESTMENT Breakdown



Particulars	Existing Business (BDT)	Proposed (BDT)	Total (BDT)
Investments in different categories:	(1)	(2)	(1+2)
<u>Present Stock Item:</u> Present Stock: (*) (i) Pond Lease 1,60,000/- (ii) Ruhi, carp, kali bawsh, Mrigel , Katla, Big head etc. 2,08,500/-	368500		368500
(ii) Proposed Stock item: (**) Grower feed 32,600/- (khoel ,Gold ,Grower) “ TSP & Urea fertilizer 5,900/- Medicine& Vitamin 24,400/- Child fish 17,100/- (Ruhi,Katla,Big head)		80000	80000
Total Capital	368500	80000	448500

PRESENT & PROPOSED INVESTMENT Breakdown

Annex-2



Present Stock Item	
Product Name	Amount
Ruhi (250*250)	62,500
Katol (150*200)	30,000
Mrigel (200*120)	24,000
Kali Baush (100*280)	28,000
Carp (200*70)	14,000
Brigade (300*100)	30,000
Others	20,000
Pond Lease	1,60,000
Total Present Stock	3,68,500

Proposed Item	
Product Name	Amount
Khoel (5*2800)	14,000
Gold & Grower	18,600
TSP	32,200
Urea Fertilizer	2,700
Medicine & Vitamin	24,400
Pona (Ruhi, Katla, Brigade)	17,100
Total Proposed Stock	80,000



କର୍ମକ୍ରମ

କର୍ମକ୍ରମ - 2,50,000/-
 କର୍ମ - ଶୁଳ୍କ - $200 \times 200 = 40,000/-$
 କର୍ମ - $200 \times 200 = 40,000/-$
 କର୍ମ - $300 \times 200 = 60,000/-$
 କର୍ମ - $200 \times 90 = 18,000/-$
 କର୍ମ - $200 \times 220 = 44,000/-$
 କର୍ମ - $200 \times 220 = 44,000/-$
 କର୍ମ - $20,000/-$

 ଟାଲି - 2,56,000/-

 ଟାଲି - କର୍ମ - କର୍ମକ୍ରମ

ପ୍ରାକୃତିକ କର୍ମ

କର୍ମ - କର୍ମ - $20 \times 2500 = 50,000/-$
 କର୍ମ - କର୍ମ - $20 \times 650 + 20 \times 2000 = 29,000/-$
 କର୍ମ - କର୍ମ - $20 \times 300 = 6,000/-$
 କର୍ମ - କର୍ମ - $20 \times 800 = 16,000/-$
 କର୍ମ - କର୍ମ - $20 \times 250 + 3 \times 200 = 5,000/-$
 କର୍ମ - କର୍ମ - $20 \times 250 = 5,000/-$
 କର୍ମ - କର୍ମ - $20 \times 250 = 5,000/-$
 କର୍ମ - କର୍ମ - $20 \times 250 = 5,000/-$

 ଟାଲି - 60,000/-

 ଟାଲି - କର୍ମ - କର୍ମକ୍ରମ

EXISTING BUSINESS OPERATIONS Info.



Particulars	Existing Business (BDT)	
	Monthly	Yearly
Sales Income (A) Sale Ruhi, carp , kali baush, Big head shorputi, Telapia,Mrigel Katla, etc.	65000	780000
Cost of Sales (B)	35750	429000
Gross Profit : C=(A-B)	29250	351000
Less: Operating Costs		
Child fish	5000	60000
Medicine	2000	24000
Fish feed	8000	96000
Mobile bill	300	3600
Present salary/Drawings- self	6000	72000
Others (Trade Lic.Renew,Trans. Fees ,Entertain.Etc.)	1500	18000
Total Operating Cost (D)	22800	273600
Net Profit (C-D):	6450	77400

FINANCIAL PROJECTION OF NU BUSINESS PLAN



Particulars	Year 1 (BDT)		Year 2 (BDT)	
	Monthly	Yearly	Monthly	Yearly
Estimated Sales (A) :	80000	960000	90000	1080000
Cost of Sale (B)	44000	528000	49500	594000
Gross Profit C (A-B)	36000	432000	40500	486000
Less: Operating Costs				
Child fish	6000	72000	7000	84000
Fish Feed	10000	120000	10500	126000
Medicine & others	2500	30000	2500	30000
Mobile Bill (SMS & Reporting inclusive)	300	3600	350	4200
Salary- Self	6000	72000	6500	78000
Salary- Staff (1)	2000	24000	2000	24000
Others (Trade Lic.Renew,Trans. Fees ,Entertain.Etc)	2000	24000	2000	24000
Total Operating Cost (D)	28800	345600	30850	370200
Net Profit (C-D) :	7200	86400	9650	115800
Payback to GT	48000		48000	
Retained Income:	38400		67800	

CASH FLOW Projection on Business Plan (Rec. & Pay.)



SI #	Particulars	Year 1 (BDT)	Year 2 (BDT)
1.0	Cash Inflow		
1.1	Investment Infusion by Investor	80000	0
1.2	Net Profit	86400	115800
1.3	Depreciation (Non Cash Item)		
1.4	Opening Balance of Cash Surplus		38400
	Total Cash Inflow	166400	154200
2.0	Cash Outflow		
2.1	Purchase of Cow	80000	0
2.2	Payment of GB Loan	0	0
2.3	Investment Pay Back	48000	48000
	Total Cash Outflow	128000	48000
3.0	Net Cash Surplus	38400	106200

SWOT ANALYSIS



<p>STRENGTH</p> <ul style="list-style-type: none">➤ Skilled & 03 years experience➤ Well known in locality.➤ Position & size of ponds are very fine.	<p>WEAKNESS</p> <ul style="list-style-type: none">➤ Opponent in same area.
<p>OPPORTUNITIES</p> <ul style="list-style-type: none">➤ Beside Main Road	<p>THREATS</p> <ul style="list-style-type: none">➤ Flood➤ Theft

Photographs





 গণপ্রজাতন্ত্রী বাংলাদেশ সরকার
Government of the People's Republic of Bangladesh
NATIONAL ID CARD / জাতীয় পরিচয় পত্র



নাম: মোঃ আল আমিন হোসেন
Name: Md. Al-amin Hossain
পিতা: বাবুল মিয়া
মাতা: হাসিনা ইয়াসমিন
Date of Birth: 13 Jan 1989
ID NO: 5126507232471

আল আমিন

এই কার্ডটি গণপ্রজাতন্ত্রী বাংলাদেশ সরকারের সম্পত্তি। কার্ডটি ব্যবহারকারী ব্যতীত অন্য কোথাও পাওয়া গেলে নিকটস্থ পোষ্ট অফিসে জমা দেয়ার জন্য অনুরোধ করা হলো।

ঠিকানা: গ্রাম/রাস্তা: মধ্য টামটা (অঠিয়া বাড়ী), টামটা, ডাকঘর: রামগঞ্জ - ৩৭২০, রামগঞ্জ পৌরসভা, রামগঞ্জ, লক্ষীপুর



প্রদানকারী কর্তৃপক্ষের স্বাক্ষর প্রদানের তারিখ: ১৭/০৭/২০০৮

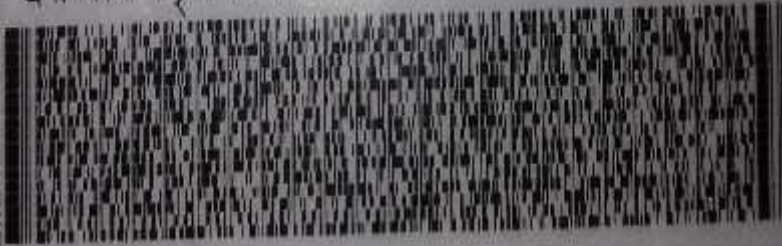



6501

রামগঞ্জ পৌরসভা কার্যালয়
 থানা : রামগঞ্জ, জেলা : লক্ষ্মীপুর।
 ফরম নং ২৫ ও ২৬ (একটিই কল ১৩১৪)

ক্রমিক নং : 535
 পেশা ও ব্যবসা লাইসেন্স নং: ৫-১
 তারিখ : ২৪/১১/২০১৮
 ওয়ার্ড নং : ৩৭

পেশা ও ব্যবসা লাইসেন্স

স্থানীয় সরকার (পৌরসভা) আইন, ২০০৯ (২০০৯ এর ৫৮নং আইন) এস, আর, ও নং ২৪৬-
 আইন/২০১৪, ২১শে অক্টোবর ২০১৪ খ্রিঃ প্রকাশিত বাংলাদেশ গেজেট অতিরিক্ত সংখ্যা এর
 ১০০-১০৮ ধারার তৃতীয় তফসীলের বিধান অনুযায়ী পেশা ও ব্যবসা বানিজ্যের লাইসেন্স।

নাম : শ্রীমতী আন-আব্বিন হোসেন
 পিতা/স্বামী : স্বর্ণেন্দু কলিতা
 পেশা ও ব্যবসা প্রতিষ্ঠানের নাম : স্বামী ও স্ত্রী স্ত্রী/শ্রী/স্বামী/স্বামী
 পেশা ও ব্যবসার রকম/ধরণ : স্বামী/স্বামী
 ঠিকানা : ১১/১১/১১, বাগমন্ডি, লক্ষ্মীপুর।

তাহার ব্যবসা স্থল বা দোকানে উল্লেখিত পেশা ও ব্যবসা-বানিজ্য পরিচালনার নিমিত্তে আবশ্যকীয়
 ট্যাক্স আদায়ক্রমে অপর পাতায় বর্ণিত শর্তাধীনে চলতি আর্থিক বৎসর ২০ ১৭ ইং হইতে
 ২০ ১৮ ইং সনের লাইসেন্স মঞ্জুর করা হলো।

লাইসেন্স ফি- ক. চলতি ২০০০/- খ. স্বকোষ ৫
 গ. সারচার্জ ৫ ঘ. ভাট্টা ২০০০/- ঙ. উৎস কর ২০০০/-
 মোট (অংকে) ২২০৫/-

কার্যকরিতার তারিখ: ২৪/১১/২০১৮

লাইসেন্স পরিচালক
 রামগঞ্জ পৌরসভা

মেয়র/সচিব
 রামগঞ্জ পৌরসভা

Photographs



Photographs



Photographs



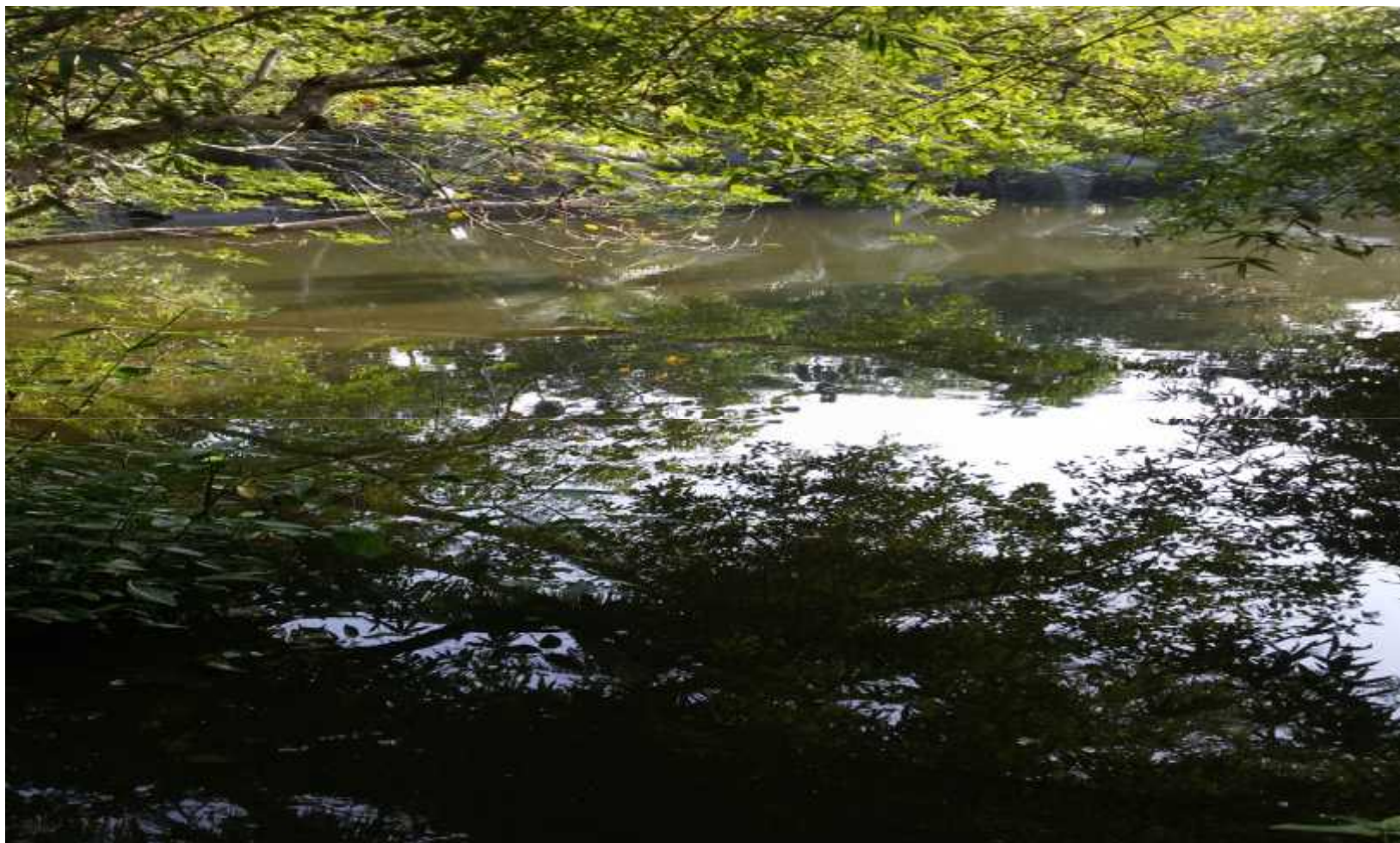







Presented at
185th Internal Design Lab
on November 2 , 2017 at GT

