

A Nobin Udyokta Project

# Saddam Cosmetic



*Verified By: Md. Saiful Islam*  
*NU Identified and PP Prepared by :*  
**Md. Belayet Hossain**



**GRAMEEN TRUST**

Presented by  
**Md.Saddam Molla**

# BRIEF BIO OF THE PROPOSED NOBIN UDYOKTA



Name	:	<b>Md.Saddam Molla</b>
Age	:	03/04/1988 (29 years)
Marital status	:	married
Children	:	N/A.
No. of siblings:	:	Three Brothers & Three Sisters.
<b><i>Parent's and GB related Info</i></b>		
(i) Who is GB member	:	Mother <input checked="" type="checkbox"/> Father <input type="checkbox"/>
(ii) Mother's name	:	Feroza Begum.
(iii) Father's name	:	md.Shahid Molla
(iv) GB member's info	:	Member since: 15/03/1990 Branch: Alfadanga Boalmari, Centre no.59/m, Group: 07 Loanee No.6207      First loan: Tk. 6,000 Existing loan: Tk.0      Outstanding:Tk.0
<b><i>Further Information:</i></b>		
(v) Who pays GB loan installment	:	N/A
(vi) Mobile lady	:	N/A
(vii) Grameen Education Loan	:	N/A
(viii) Any other loan like GCCN, GKF etc.	:	N/A
(ix) Others	:	N/A
Education, till to date	:	Class. eight

# BRIEF BIO OF THE PROPOSED NOBIN UDYOKTA

(Continued)



Present Occupation	:	Cosmetic Business
Trade License Number	:	42
Business Experiences	:	6 years.
Other Own/Family Sources of Income	:	His two Brothers businessman.
Other Own/Family Sources of Liabilities	:	N/A
NU Contact Info	:	01987614727
NU Project Source/Reference	:	GT Boyalmari Unit Office, Faridpur.



NU's mother has been a member of Grameen Bank (GB) Since 1990. At first her mother took a loan amount BDT 6,000 from Grameen Bank. She Invested the money in her husband's business. They gradually improved their life standard through GB loan.

# PROPOSED BUSINESS Info.



Business Name	:	<b>Saddam Cosmetic</b>
Address/ Location	:	Sohosrail Bazzar, Boalmari, Faridpur.
Total Investment in BDT	:	383,000/-
Financing	:	Self BDT : 323,000/- (from existing business) - 84% Required Investment BDT : 60,000 (as equity) - 16%
Present salary/drawings from business (estimates)	:	BDT 8,000
Proposed Salary	:	<b>BDT 8,000</b>
Proposed Business % of present gross profit margin	:	<b>10%</b>
Estimated % of proposed gross profit margin	:	<b>10%</b>
Agreed grace period	:	<b>1 month</b>

# PRESENT & PROPOSED INVESTMENT Breakdown



Particulars	Existing Business (BDT)	Proposed (BDT)	Total (BDT)
Investments in different categories:	(1)	(2)	(1+2)
<b>Present items:</b>			
Fan-01:	2,000		
Furniture + Decoration:	40,000		
Advance:	82000		
Present Goods Items (*) :	199000		323,000
Proposed Items (**) :		60,000	60,000
<b>Total Capital</b>	<b>323000</b>	<b>60,000</b>	<b>383,000</b>

**(\*) Details present Stock & (\*\*) Proposed Items mentioned in next slide**

# PRESENT & PROPOSED INVESTMENT Breakdown

(Continued)



## Present Stock item

Product name	Amount
বিভিন্ন প্রকার শ্নো ,পাউডার ,ক্রিম প্রভৃতি	10,000
বিভিন্ন প্রকার সাবান, স্যাম্পু , কনডিশনার প্রভৃতি	5,000
বিভিন্ন প্রকার নারিকেল তেল, ওলিবয়েল প্রভৃতি	10,000
বিভিন্ন প্রকার সিটিগোল্ড গয়না	50,000
বিভিন্ন প্রকার নেলপালিস, লিপিস্টিক, কাজল, আইলেনা প্রভৃতি	20,000
বিভিন্ন প্রকার হাতের চুড়ি ও গলার মালা	10,000
বিভিন্ন প্রকার মাখার কিলিপ, ব্যান্ড, ফিতা, রাবার প্রভৃতি	12,000
বিভিন্ন প্রকার সেভিং ক্রিম, লোশন প্রভৃতি	15,000
বিভিন্ন প্রকার খেলনা ও পুতুল	5000
বিভিন্ন প্রকার সেন্ট, বডি এক্সপ্রে প্রভৃতি	10,000
বিভিন্ন প্রকার ফ্রেশওয়ান ও ফেয়ারনেস ক্রীম	12,000
বিভিন্ন প্রকার ব্যাগ, বেল্ট	15000
বিভিন্ন প্রকার ছাতা	8000
বিভিন্ন প্রকার খাতা, কাগজ, কলম	7000
অন্যান্য প্রসাধনী সামগ্রী	10,000
<b>Total Present Stock</b>	<b>199000</b>

## Proposed Item

Product Name	Amount
বিভিন্ন প্রকার শ্নো ,পাউডার ,ক্রিম প্রভৃতি	10,000
বিভিন্ন প্রকার সাবান, স্যাম্পু , কনডিশনার প্রভৃতি	5,000
বিভিন্ন প্রকার নারিকেল তেল, ওলিবয়েল প্রভৃতি	4,000
বিভিন্ন প্রকার সিটিগোল্ড গয়না	20,000
বিভিন্ন প্রকার নেলপালিস, লিপিস্টিক, কাজল, আইলেনা প্রভৃতি	3,000
বিভিন্ন প্রকার ফ্রেশওয়ান ও ফেয়ারনেস ক্রীম	8,000
বিভিন্ন প্রকার ব্যাগ	10,000
<b>Total</b>	<b>60,000</b>

# EXISTING BUSINESS OPERATIONS Info.



Particulars	Existing Business (BDT)		
	Daily	Monthly	Yearly
Sales (A)	8,000	240,000	28,80,000
<i>Less: Cost of sale (B)</i>	7,200	2,16,000	25,92,000
<b>Gross Profit 10% (A-B)= [C]</b>	800	24,000	2,88,000
<b><i>Less: Operating Costs</i></b>			
Electricity bill		500	6,000
Night Guard Bill		200	2,400
Mobile Bill		400	4800
Salary from Business (Self)		8,000	96,000
Salary employee (0)		0	0
Generator Bill		120	1440
Shop Rent		1600	19200
Others (Entertainment)		300	3600
<b><i>Non Cash Item:</i></b>			
Depreciation Expenses(40,000*10%)		333	4000
<b><i>Total Operating Cost (D)</i></b>		<b>11453</b>	<b>137436</b>
<b>Net Profit (C-D):</b>		<b>12547</b>	<b>150564</b>



# Financial Projection of NU BUSINESS PLAN



Particulars	Year 1 (BDT)			Year 2 (BDT)		
	Daily	Monthly	Yearly	Daily	Monthly	Yearly
Sales (A)	9,000	270,000	3,240,000	9,500	285,000	3,420,000
<i>Less: Cost of Sale (B)</i>	8,100	243,000	2,916,000	8,550	256,500	3,078,000
<b>Profit 10% (A-B)=(C)</b>	900	27,000	3,24,000	950	28,500	3,42,000
<b>Less operating cost :</b>						
Electricity bill		500	6,000		600	7,200
Mobile Bill		400	4,800		500	6,000
Night Guard Bill		200	2,400		200	2,400
Salary- self		8,000	96,000		8,000	96,000
Salary-Employee (0)		0	0		0	0
Shop Rent		1600	19200		1600	19200
Generator Bill		120	1440		120	1440
Others		300	3,600		350	4,200
Depreciation Expenses (40,000*10%)		333	4000		333	4000
<b>Total Operating Cost (G)</b>		11453	137436		11703	140436
<b>Net Profit =(F-G)</b>		15547	186564		16797	201564
<b>GT payback</b>			36,000			36,000
<b>Retained Income:</b>			150564			165564

# CASH FLOW Projection on Business Plan (Rec. & Pay.)



SI #	Particulars	Year 1 (BDT)	Year 2 (BDT)
<b>1.0</b>	<b>Cash Inflow</b>		
1.1	Investment Infusion by Investor	60,000	0
1.2	Net Profit (Ownership Tr. Fee added back)	186564	201564
1.3	Depreciation (Non cash item)	4000	4000
1.4	Opening Balance of Cash Surplus	0	154564
	<b>Total Cash Inflow</b>	<b>250564</b>	<b>360128</b>
<b>2.0</b>	<b>Cash Outflow</b>		
2.1	Purchase of Product	60,000	0
2.2	Investment Pay Back (Including Ownership Tr. Fee)	36,000	36,000
2.3	Payment of GB loan	0	0
	<b>Total Cash Outflow</b>	<b>96,000</b>	<b>36,000</b>
<b>3.0</b>	<b>Net Cash Surplus</b>	<b>154564</b>	<b>324128</b>



## **S**TRENGTH

- Skill and experience
- Quality service and Product
- Well Decorated
- Seven days open weekly
- 16 hours shop open

## **W**EAKNESS

- Lack of investment

## **O**PPORTUNITIES

- Have a chance at more customers within local area.
- Extendable society
- Products and service demand increasing.

## **T**HREATS

- New competitor may be present
- Political Unrest
- Theft

# Photographs





# Photograph



# Photograph



# Photograph







# Photograph



# Photograph



# Photograph



# Photograph



# Photograph



# Photograph



# Photograph







# Photograph







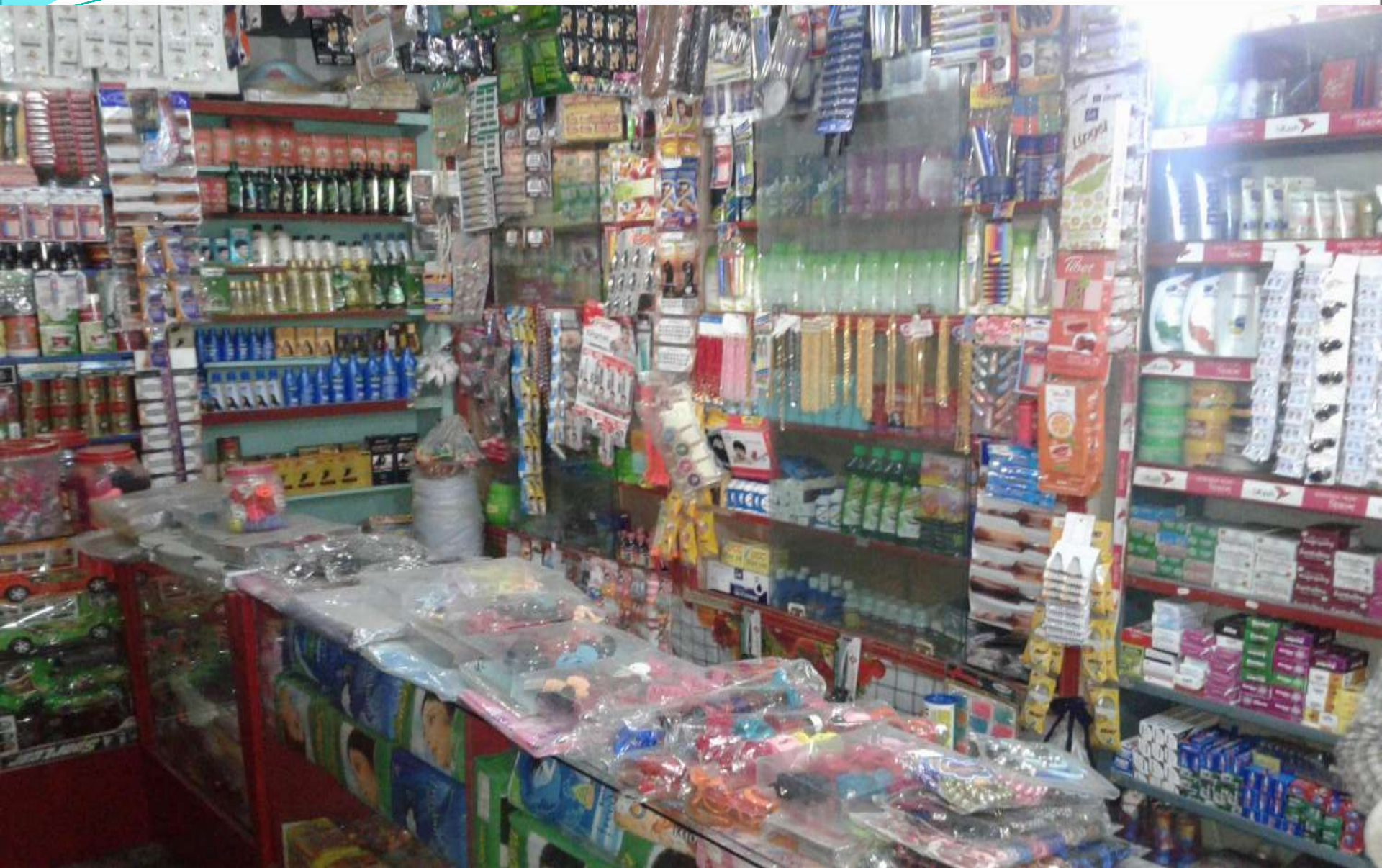

# Photograph





# Photograph

ইউ.পি.ব্লক ফরম  
(১২) (১) নম্বর বিধান দ্রষ্টব্য।

**বৃত্তি, ব্যবসার লাইসেন্স**  
 ৮নং শেখর ইউনিয়ন পরিষদ  
 উপজেলা : বোয়ালমারী, জেলা : ফরিদপুর।

ক্রমিক নম্বর-  
**43**

লাইসেন্স নম্বর : **৪২** বহি নং- **০১** তারিখ **০৬/০৭/২০১৮**

লাইসেন্স প্রাপকের নাম : **মোঃ হাদিস হোসেন**  
 পিতা/স্বামীর নাম : **মোঃ মোস্তাফিজ হোসেন**  
 প্রতিষ্ঠানের নাম : **হাদিস হোসেন সেন্টার**

ঠিকানা : গ্রাম : **মুন্সিগঞ্জ** পোস্ট : **শেখর** থানা : **বোয়ালমারী** জেলা : **ফরিদপুর**

বৃত্তি ব্যবসা/পেশার ধরণ : **কম্পিউটার সফটওয়্যার**

বলবৎ থাকার মেয়াদ : অর্থ বছর (২০১৭ / ২০১৮) সনের ৩০শে জুন / ২০১৮ পর্যন্ত।

প্রদত্ত ফি'র পরিমাণ : **২০০** = টাকা। কথায় : **দুই শত টাকায় মাত্র** টাকা।

তারিখ : **০৬/০৭/১৮**

চেয়ারম্যানের স্বাক্ষর/সিটবের স্বাক্ষর

৮নং শেখর ইউনিয়ন পরিষদ  
 বোয়ালমারী, ফরিদপুর।

# Photograph



 **গণপ্রজাতন্ত্রী বাংলাদেশ সরকার**  
**Government of the People's Republic of Bangladesh**  
**NATIONAL ID CARD / জাতীয় পরিচয় পত্র**



নাম: মোঃ সাদ্দাম মোল্যা  
Name: Md. Saddam Molla  
পিতা: মোঃ শাহিদ মোল্যা  
মাতা: ফিরোজা বেগম  
Date of Birth: 03 Apr 1988  
ID NO: 19882911895000011

এই কার্ডটি গণপ্রজাতন্ত্রী বাংলাদেশ সরকারের সম্পত্তি। কার্ডটি ব্যবহারকারী ব্যতীত অন্য কোথাও পাওয়া গেলে নিকটস্থ পোষ্ট অফিসে জমা দেয়ার জন্য অনুরোধ করা হলো।

ঠিকানা: গ্রাম/রাস্তা: ভুল বাড়িয়া, সাহসরাইল, ডাকঘর: শেখর - ৭৮৬০,  
বোয়ালমারী, ফরিদপুর

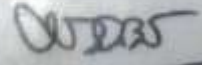
  
প্রদানকারী কর্তৃপক্ষের স্বাক্ষর প্রদানের তারিখ: ০৭/১০/২০১০





# Photograph



  
গ্রামীণ ব্যাংক  
..... শাখা  
আলকাজিয়া শাখা

সহজ ঋণের পাশ বই

নাম ..... ফাতেমা

স্বণী নং ..... ৬২০৭

গ্রুপ নং ..... ০৭

কেন্দ্র নং ..... ক্রীম:

কেন্দ্রের নাম ..... সেন্টার

বই ইস্যুর তারিখ ..... ৬/১১/১৫

শাখা ব্যবস্থাপকের স্বাক্ষর .....

# Photograph

