



Project by : Bappi Chandra Das  
Identified by : Md. Sayedul Amin Shakib  
Verified By: Md. Moksed Ali

Shariatpur Unit, Barisal  
Anchal-6

**GRAMEEN TRUST**



GT Social Business Barisal Anchal-6

# BRIEF BIO OF THE PROPOSED NOBIN UDYOKTA



|   |   |  |
|---|---|--|
| Name                                      | : | <b>Bappi Chandra Das</b>   |
| Age                                       | : | 15/03/1987 (30 Years 09 Months)  |
| Marital status                            | : | Married  |
| Children                                  | : | One Son  |
| No. of siblings:                          | : | Two Brothers, One Sister   |
| <b>Parent's and GB related Info</b>       |   |  |
| (i) Who is GB member                      | : | Mother <input checked="" type="checkbox"/> Father <input type="checkbox"/>   |
| (ii) Mother's name                        | : | Moni Rani Das  |
| (iii) Father's name                       | : | Sridam Chandra Das   |
| (iv) GB member's info                     | : | Member since: 2000 to 2011.<br>Branch: Angaria, Shariatpur.<br>Centre no. 07/M, Group: 03<br>First loan: 10,000/-<br>Existing loan: Nil, Outstanding: Nil. |
| <b>Further Information:</b>               |   |  |
| (v) Who pays GB loan installment          | : | N/A  |
| (vi) Mobile lady                          | : | N/A  |
| (vii) Grameen Education Loan              | : | N/A  |
| (viii) Any other loan like GCCN, GKF etc. | : | N/A  |
| (ix) Others                               | : | N/A  |
| Education, till to date                   | : | Class Nine   |

# BRIEF BIO OF THE PROPOSED NOBIN UDYOKTA

(Continued)



|   |   |   |
|---|---|---|
| Present Occupation                      | : | Jewelry Business                          |
| Trade License Number                    | : | 88/ 2017-2018                             |
| Business Experiences                    | : | 08 years.                                 |
| Other Own/Family Sources of Income      | : | Business, (His Brother is a businessman)  |
| Other Own/Family Sources of Liabilities | : | N/A                                       |
| NU Contact Info                         | : | 01717-744752<br>01930-689555              |
| NU Project Source/Reference             | : | GT Shariatpur Unit Office,<br>Shariatpur. |



NU's mother has been a member of Grameen Bank (GB) Since 2000 to 2011. At first her mother took a loan amount BDT 10,000 from Grameen Bank. She Invested the money in her Son's business. She gradually improved their life standard through GB loan.

# PROPOSED BUSINESS Info.



|  |   |  |
|--|---|--|
| Business Name                                      | : | <b>Arjun Jewelers</b>  |
| Address/ Location                                  | : | Angaria Bazar, Shariatpur.   |
| Total Investment in BDT                            | : | <b>5,33,000/=</b>  |
| Financing  | : | Self BDT : <b>4,63,000/=</b> (from existing business) 87%<br>Required Investment BDT : <b>70,000/=</b> (as equity) 13% |
| Present salary/drawings from business (estimates)  | : | BDT 10,000   |
| Proposed Salary                                    | : | <b>BDT 11,000</b>  |
| Proposed Business % of present gross profit margin | : | <b>20%</b>   |
| Estimated % of proposed gross profit margin        | : | <b>20%</b>   |
| Agreed grace period                                | : | <b>12 Installments</b>   |

# EXISTING BUSINESS OPERATIONS Info.



| Particulars                            | Existing Business (BDT) |               |                 |
|--|-------------------------|---------------|-----------------|
|  | Daily                   | Monthly       | Yearly          |
| Sales (A)                              | 6,000                   | 1,80,000      | 21,60,000       |
| <i>Less: Cost of sale (B)</i>          | 4,800                   | 1,44,000      | 17,28,000       |
| <b>Gross Profit 20% (A-B)= [C]</b>     | <b>1,200</b>            | <b>36,000</b> | <b>4,32,000</b> |
| <b><i>Less: Operating Costs</i></b>    |                         |               |                 |
| Electricity bill                       | 0                       | 600           | 7,200           |
| Rent                                   | 0                       | 1,500         | 18,000          |
| Night Guard Bill                       | 0                       | 100           | 1,200           |
| Entertainment Bill                     | 0                       | 350           | 4,200           |
| Mobile Bill                            | 0                       | 400           | 4,800           |
| Salary from Business (Self)            | 0                       | 10,000        | 1,20,000        |
| Present Salary Employee (1)            | 0                       | 5,000         | 60,000          |
| Others (Entertainment)                 | 0                       | 500           | 6,000           |
| <b><i>Non Cash Item:</i></b>           |                         |               |                 |
| Depreciation Expenses (1,08,000*12%)   | 0                       | 1,080         | 12,960          |
| <b><i>Total Operating Cost (D)</i></b> | <b>0</b>                | <b>19,530</b> | <b>2,34,360</b> |
| <b>Net Profit (C-D):</b>               | <b>1,200</b>            | <b>16,470</b> | <b>1,97,640</b> |

# PRESENT & PROPOSED INVESTMENT Breakdown



| Particulars                          | Existing Business (BDT) | Proposed (BDT) | Total (BDT)     |
|--------------------------------------|-------------------------|----------------|-----------------|
| Investments in different categories: | (1)                     | (2)            | (1+2)           |
| <b>Present items:</b>                |                         |                |                 |
| <b>Decoration :</b>                  | 70,000                  |                | 4,63,000        |
| <b>Compressor:</b>                   | 25,000                  |                |                 |
| <b>Sila Machine:</b>                 | 8,000                   |                |                 |
| <b>Fan/Meter:</b>                    | 5,000                   |                |                 |
| <b>Advance:</b>                      | 1,00,000                |                |                 |
| <b>Present Goods Items (*) :</b>     | 2,55,000                |                |                 |
| <b>Proposed Items (**) :</b>         |                         | 70,000         | 70,000          |
| <b>Total Capital</b>                 | <b>4,63,000</b>         | <b>70,000</b>  | <b>5,33,000</b> |

(\*) Details present Stock & (\*\*) Proposed Items mentioned in next slide

# PRESENT & PROPOSED INVESTMENT Breakdown

(Continued)



## Present Stock item

| Product name               | Amount          |
|----------------------------|-----------------|
| Gold                       | 2,00,000        |
| Silver                     | 50,000          |
| Box                        | 5,000           |
| <b>Total Present Stock</b> | <b>2,55,000</b> |

## Proposed Item

| Product Name   | Amount        |
|----------------|---------------|
| Gold           | 70,000        |
| <b>Total :</b> | <b>70,000</b> |



# Financial Projection of NU BUSINESS PLAN



| Particulars                     | Year 1 (BDT) |                 |                 | Year 2 (BDT) |                |                 |
|---------------------------------|--------------|-----------------|-----------------|--------------|----------------|-----------------|
|                                 | Daily        | Monthly         | Yearly          | Daily        | Monthly        | Yearly          |
| Sales (A)                       | 7,000        | 2,10,000        | 25,20,000       | 8,000        | 2,40,000       | 28,80,000       |
| <b>Less: Cost of Sale (B)</b>   | 5,600        | 1,68,000        | 20,16,000       | 6,400        | 1,92,000       | 23,04,000       |
| <b>Gross Profit (C+D)=E</b>     | <b>1,400</b> | <b>42,000</b>   | <b>5,04,000</b> | <b>1,600</b> | <b>48,000</b>  | <b>5,76,000</b> |
| <b>Less operating cost :</b>    |              |                 |                 |              |                |                 |
| Electricity bill                | 0            | 650             | 7,800           | 0            | 700            | 8,400           |
| Rent                            | 0            | 1,500           | 18,000          | 0            | 1,500          | 18,000          |
| Night Guard Bill                | 0            | 150             | 1,800           | 0            | 200            | 2,400           |
| Entertainment Bill              | 0            | 400             | 4,800           | 0            | 450            | 5,400           |
| Mobile Bill                     | 0            | 450             | 5,400           | 0            | 500            | 6,000           |
| Salary- self                    | 0            | 11,000          | 1,32,000        | 0            | 11,000         | 1,32,000        |
| Salary –Stuff                   | 0            | 6,000           | 72,000          | 0            | 6,000          | 72,000          |
| Others                          | 0            | 550             | 6,600           | 0            | 600            | 7,200           |
| <b>Non Cash Item:</b>           |              |                 |                 |              |                |                 |
| Depreciation Expenses           | 0            | 1,080           | 12,960          | 0            | 1,080          | 12,960          |
| <b>Total Operating Cost (F)</b> | <b>0</b>     | <b>21,780</b>   | <b>2,61,360</b> | <b>0</b>     | <b>22,030</b>  | <b>2,64,360</b> |
| <b>Net Profit =(E-F)</b>        | <b>1,400</b> | <b>20,220</b>   | <b>2,42,640</b> | <b>1,600</b> | <b>25,970</b>  | <b>3,11,640</b> |
| <b>GT payback</b>               |              |                 | <b>42,000</b>   |              |                | <b>42,000</b>   |
| <b>Retained Income:</b>         |              | <b>2,00,640</b> |                 |              | <b>2,6,640</b> |                 |

# CASH FLOW Projection on Business Plan (Rec. & Pay.)



| SI #       | Particulars                     | Year 1 (BDT)    | Year 2 (BDT)    |
|------------|---------------------------------|-----------------|-----------------|
| <b>1.0</b> | <b>Cash Inflow</b>              |                 |                 |
| 1.1        | Investment Infusion by Investor | 70,000          | 0               |
| <b>1.2</b> | <b>Net Profit</b>               | 2,42,640        | 3,11,640        |
| 1.3        | Depreciation (Non cash item)    | 12,960          | 12,960          |
| 1.4        | Opening Balance of Cash Surplus | 0               | 2,12,600        |
|            | <b>Total Cash Inflow</b>        | <b>3,24,600</b> | <b>5,35,200</b> |
| <b>2.0</b> | <b>Cash Outflow</b>             |                 |                 |
| 2.1        | Purchase of Product             | 70,000          | 0               |
| 2.2        | Payment of GB loan              | 0               | 0               |
| <b>2.3</b> | <b>Investment Pay Back</b>      | 42,000          | 42,000          |
|            | <b>Total Cash Outflow</b>       | <b>1,12,000</b> | <b>42,000</b>   |
| <b>3.0</b> | <b>Net Cash Surplus</b>         | <b>2,12,600</b> | <b>4,93,200</b> |



## **S**TRENGTH

- Skill and 08 Years experience
- Quality service and Product
- Well Decorated
- Seven days open weekly

## **W**EAKNESS

- Lack of investment

## **O**PPORTUNITIES

- Have a chance at more customers within local area.
- Extendable society
- Products and service demand increasing.

## **T**HREATS

- New competitor may be present
- Political Unrest
- Theft

# Photographs



# Photograph

























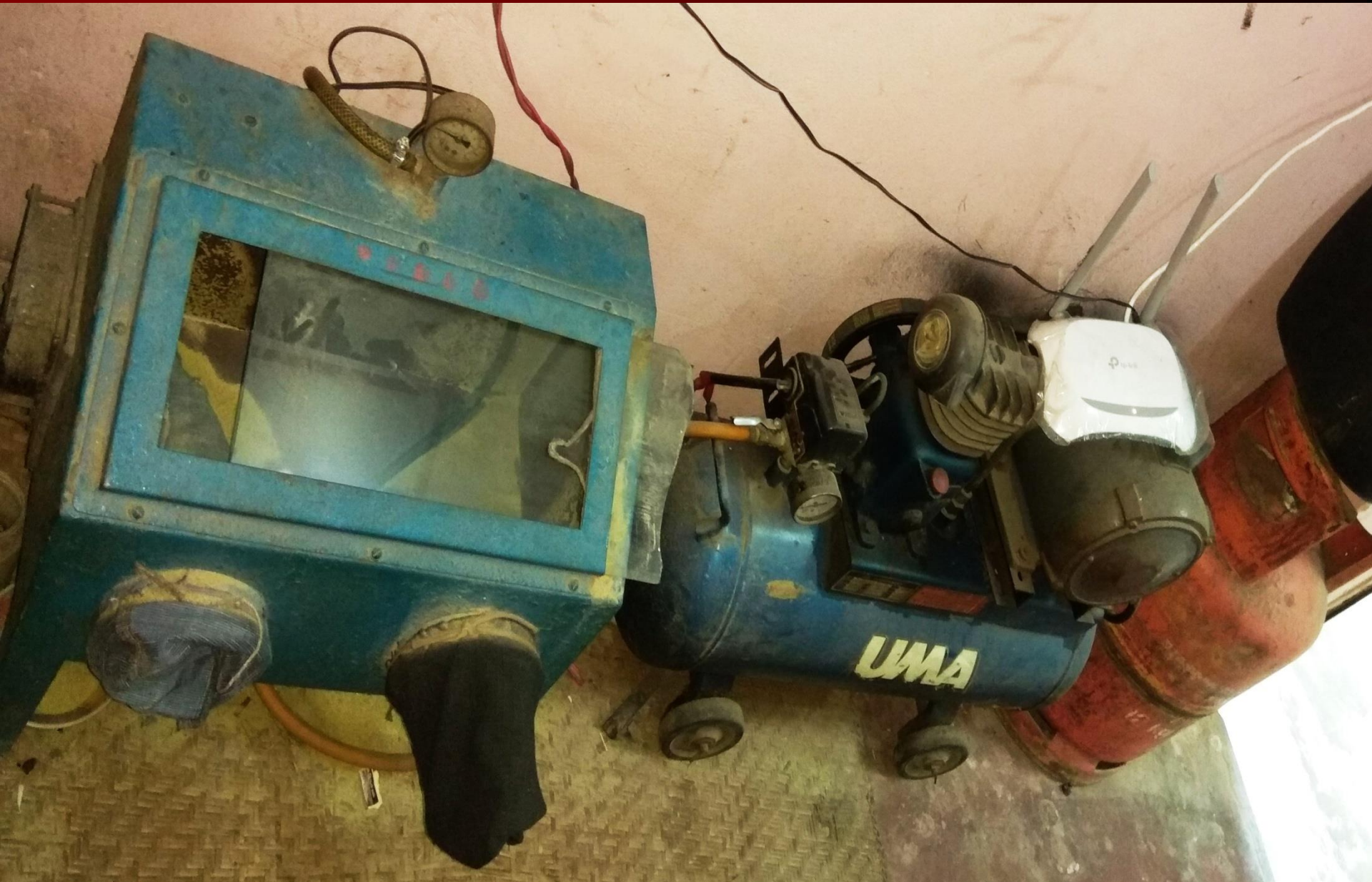





গণপ্রজাতন্ত্রী বাংলাদেশ সরকার  
 Government of the People's Republic of Bangladesh  
 NATIONAL ID CARD / জাতীয় পরিচয় পত্র



নাম: বাপ্পি চন্দ্র দাস  
 Name: Bappi Chandra Das  
 পিতা: শ্রীদাম চন্দ্র দাস  
 মাতা: মনি রানী দাস  
 Date of Birth: 15 Mar 1987



ID NO: 8626909129043

এই কার্ডটি গণপ্রজাতন্ত্রী বাংলাদেশ সরকারের সম্পত্তি। কার্ডটি ব্যবহারকারী ব্যতীত অন্য কোথাও পাওয়া গেলে নিকটস্থ পোষ্ট অফিসে জমা দেয়ার জন্য অনুরোধ করা হলো।

ঠিকানা: বাসা/হোল্ডিং: ১৭, নীল কান্দি, ডাকঘর: আংগারিয়া - ৮০০১, শরিয়তপুর পৌরসভা, শরিয়তপুর সদর, শরীয়তপুর

*Bappi*

প্রদানকারী কর্তৃপক্ষের স্বাক্ষর প্রদানের তারিখ: ২৫/০৩/২০০৮



গণপ্রজাতন্ত্রী বাংলাদেশ সরকার  
 Government of the People's Republic of Bangladesh  
 NATIONAL ID CARD / জাতীয় পরিচয় পত্র



নাম: মনি রানী দাস  
 Name: Moni Rani Das  
 স্বামী: শ্রীদাম চন্দ্র দাস  
 মাতা: পারুল রানী দাস  
 Date of Birth: 05 May 1969

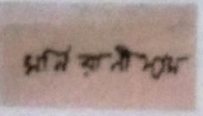

ID NO: 8626909129039

এই কার্ডটি গণপ্রজাতন্ত্রী বাংলাদেশ সরকারের সম্পত্তি। কার্ডটি ব্যবহারকারী ব্যতীত অন্য কোথাও পাওয়া গেলে নিকটস্থ পোষ্ট অফিসে জমা দেয়ার জন্য অনুরোধ করা হলো।

ঠিকানা: বাসা/হোল্ডিং: ১৭, নীল কান্দি, ডাকঘর: আংগারিয়া - ৮০০১, শরিয়তপুর পৌরসভা, শরিয়তপুর সদর, শরীয়তপুর

*Moni*

প্রদানকারী কর্তৃপক্ষের স্বাক্ষর প্রদানের তারিখ: ২৫/০৩/২০০৮





গ্রামীণ ব্যাংক

আংগারিয়া শরীয়তপুর শাখা

সহজ ঋণের পাশ বই

নাম : সন্নি সুনী দেব  
কলী নং : ০৭৫০/২  
গ্রুপ নং : ০৩  
কেন্দ্র নং : ০৭/স  
কেন্দ্রের নাম : কল্যাণভোজা  
বই ইস্যুর তারিখ : ০৩/০৫/২০২০ ইং  
শাখা ব্যবস্থাপকের স্বাক্ষর



# শরীয়তপুর পৌরসভা

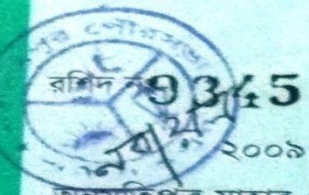

ট্রেড/পেশাজীবী লাইসেন্স নং-৫৮

সনঃ ২০১৭-২০২৫

২০০৯ সনের পৌরসভা আইন এর ৯৮ ধারা ও পৌরসভা আদর্শ কর তফসিল-২০০৩ ধারা মতে ব্যবসা/পেশাজীবীর জন্য অনুমতিপত্র যাহার মেয়াদ ৩০শে জুন ২০২৫ পর্যন্ত বলবৎ থাকিবে।

এতদ্বারা শরীয়তপুর পৌরকর্তৃপক্ষ উল্লেখিত আইন এর ৯৮ ধারা ও তৃতীয় তফসিল এর ৮ উপধারা বলে নিম্ন বর্ণিত ব্যবসায়ী/পেশাজীবীকে অত্র ট্রেড লাইসেন্স অনুমোদন করিলেন এবং সেই বাবদ কর হিসাবে মোট ২০০০/- টাকা প্রাপ্তি স্বীকার করিলেন।

নাম/ব্যবসা প্রতিষ্ঠানের নাম..... আর্জুন ভূয়ে মার্কার

পিতা/মালিকের..... বাহাদুর দাস

ঠিকানা..... অচঃসারীয়া বাজার, শরীয়তপুর

ব্যবসা/পেশার নাম..... ৭ ভূয়ে মার্কার দোকান

ট্রেড লাইসেন্স ফি :- = ৫০০/-

বকেয়া :- = ৫০০/-

বিজ্ঞপ্তি কর :- ২০০/-

জরিমানা :- ২২৫০/-

ক্রোকী খরচ :-

পিয়নের খরচ :-

সারচার্জ :-

এক হাজার ফিফাত পঞ্চাশ টাকা মাত্র

এই ট্রেড লাইসেন্স ৩০শে জুন ২০২৫ ইং পর্যন্ত মেয়াদী।

২০/০৬/২৪  
আদায়কারীঃ

লাইসেন্স পরিদর্শক

শরীয়তপুর পৌরসভা

বিঃদ্রঃ- যদি কোন দন্ডনীয় কাজ ইহার পূর্বে করা হইয়া থাকে তবে সেই ব্যাপারে পৌর কর্তৃপক্ষের ব্যবস্থা অবলম্বনের অঙ্গীকার ক্ষুণ্ণ না করিয়া এই অনুমতি পত্র প্রদান করা হইল।



গণপ্রজাতন্ত্রী বাংলাদেশ সরকার

৳ ১০০



৳ ১০০

একশত টাকা

সংখ্যা ০৮১২৩১৪

দোকান ভোক্তার চুক্তি নামা ৪

১ম দল

স্বাক্ষর: বেলাল  
পিতা: হুমায়দ বেলাল  
মো: গারগিয়া মাজার  
গ্রাম: দালাল ডিলা: মহাবিহার

২য় দল (ভোক্তা)

স্বাক্ষর: নাম  
পিতা: মিলন নাম  
গ্রাম: মিলন  
মো: ০ মো: গারগিয়া  
ডিলা: দালাল  
ডিলা: মহাবিহার

দোকান স্বাক্ষর নামের চুক্তির আকারে এই দোকান চুক্তি নামা, ২০০০, দুই হাজার পাঁচশত টাকা মূল্যের স্বাক্ষর নামের ৫ শতাংশের জন্য ভোক্তা মিলন। স্বাক্ষর নামের যে ভোক্তা মিলন বা এই কোন চুক্তির স্বাক্ষর মহাবিহার, গ্রামের বাসিন্দা।

অতএবে স্বাক্ষর নামের চুক্তির নামের আকারে মিলন  
স্বাক্ষর  
১। স্বাক্ষর নাম  
২। স্বাক্ষর নাম  
৩। স্বাক্ষর নাম

১। স্বাক্ষর নাম  
২। স্বাক্ষর

“দেশপ্রেমের শপথ নিন, দুর্নীতিকে বিদায় দিন”



*Presented at*  
**...<sup>th</sup> Internal Design Lab**  
**On January ....., 2018 at GT**

