

A Nobin Udyokta Project
Srar Electronics



Presented by : Md. Nazrul Islam
NU Identified and PP Prepared by : Taposh Kumar Sharma
Verified By: Ballal Hossain

Ramganj Unit
Anchal-2

GRAMEEN TRUST



BRIEF BIO OF THE PROPOSED NOBIN UDYOKTA



Name	:	Md. Nazrul Islam
Age	:	12/09/1988(30Years)
Marital status	:	Married
Children	:	Son-01
No. of siblings:	:	Brother's-02,Sister's-02
Parent's and GB related Info		
(i) Who is GB member	:	Mother <input checked="" type="checkbox"/> Father <input type="checkbox"/>
(ii) Mother's name	:	Beauty Begum
(iii) Father's name	:	Md. Sahalom
(iv) GB member's info	:	Branch: Batta Ranganj,Centre no.25/m,Group:04, Loanee No.9765 Member since 25/01/2007First loan:10,000/,Last loan:40,000,Outstanding:14,382/-
Further Information:		
(v) Who pays GB loan installment	:	Father
(vi) Mobile lady	:	N/A
(vii) Grameen Education Loan	:	N/A
(viii) Any other loan like GCCN, GKF etc.	:	N/A
(ix) Others	:	N/A
Education	:	Class Ten

BRIEF BIO OF THE PROPOSED NOBIN UDYOKTA

(Continued)



Present Occupation	:	TV Servicing
Trade License Number	:	270
Business Experiences and Training Info	:	08 Years. He got training from his uncle shop.
Other Own/Family Sources of Income	:	His father is a driver . His brother stay abroad .
Other Own/Family Sources of Liabilities	:	N/A
NU Contact Info	:	01717-856184
NU Project Source/Reference	:	GT Ramgonj Unit Office, Laxmipur.

BRIEF HISTORY OF GB LOAN Utilization by Family



NU's Mother has been a member of Grameen Bank since 2007. At first She took 10,000/- from GB. NU's mother built their own house from the income of GB loan. They also bought some agro- land. NU's mother gradually improved their life standard by using GB loan.

PROPOSED BUSINESS Info.



Business Name	:	Star Electronics .
Address/ Location	:	Batta bazar , Ramganj , Lashmipur.
Total Investment in BDT	:	1,80,000/-
Financing	:	Self BDT : 1,20,000 (from existing business) - 67% Required Investment BDT : 60,000 (as equity) - 33%
Present salary/drawings from business (estimates)	:	BDT 6,000
Proposed Salary	:	BDT 6,000
Proposed Business % of present gross profit margin	:	20%
Estimated % of proposed gross profit margin	:	20%
Agreed grace period	:	2 months

PRESENT & PROPOSED INVESTMENT Breakdown



Particulars	Existing Business (BDT)	Proposed (BDT)	Total (BDT)
Investments in different categories:	(1)	(2)	(1+2)
Present Stock Item: 1.Tv Parts =Tv system ic,china bas,reactance,transited,matherboard,flybak,panalbox,tv body,picture tube etc 2.Lightitems=Battery,charger,chuice,choket,magnet,charket etc 3.Fan items=Battery,charger,motor,fan pakha etc Present Stock: (*) 01.Decoration:- 2.Advance :-	40,000 15,000 15,000 10,000 10,000		1,20,000/-
Proposed Stock item: (**) 1.Tv Parts =Tv system ic,china bas, reactance,transited,matherboard,flyback,panal box,tv body,picture tube etc 2.Lightitems=Battery,charger,chuice,choket,magnet,charket etc 3.Fan items=Battery,charger,motor,fan pakha etc		60,000/-	60,000/-
Total Capital	1,20,000/-	60,000	1,80,000/-

PRESENT & PROPOSED INVESTMENT Breakdown

Annex-2



PRESENT STOCK ITEMS

Product name with quantity	Amount
1.Tv Parts =Tv system ic,china bas, reactance, transited,matherboard,flyback,panal box,tv body,picture tube etc	40,000
2.Lightitems=Battery,charger,chuice,choket,magnet, charket etc	15,000
3.Fan items=Battery, charger,motor,fan pakha etc	15,000
4.Decoration:-	10,000
5.Advance :-	10,000
Total	1,20,000/-

PROPOSED ITEMS

Product name with quantity	Amount
1.Tv Parts =Tv system ic,china bas, reactance, transited,matherboard,flyback,panal box,tv body,picture tube etc	30,000
2.Lightitems=Battery,charger,chuice,choket,magnet, charket etc	15,000
3.Fan items=Battery,charger,motor,fan pakha etc	15,000
Total proposed Stock	60,000

EXISTING BUSINESS OPERATIONS Info.



Particulars	Existing Business (BDT)		
	Daily	Monthly	Yearly
Shop sales & peddler from Income (A)	2,000	60,000	7,20,000
<i>Less: Cost of sales (B)</i>	1,600	48,000	5,76,000
Profit (C) [C=(A-B)]	400	12,000	1,44,000
Income from servicing	300	9,000	1,08,000
Total	700	21,000	2,52,000
<i>Less: Operating Costs</i>			
Shop rent		1,200	14,400
Electricity bill		300	3,600
Night Grad		50	600
Mobile bill		400	4,800
Others		300	3,600
Present salary		6,000	72,000
Non Cash Item:			
Depreciation (10,000*10%)		84	1,008
<i>Total Operating Cost (D)</i>		8,334	1,00,008
Net Profit (C-D):		12,666	1,51,992

FINANCIAL PROJECTION OF NU BUSINESS PLAN



Particulars	Year 01 (BDT)			Year 02 (BDT)		
	Daily	Monthly	Yearly	Daily	Monthly	Yearly
Shop sales & peddler from Income (A)	2,200	66,000	7,92,000	2,400	72,000	8,64,000
<i>Less: Cost of sales (B)</i>	1,760	52,800	6,33,600	1,920	57,600	6,91,200
Profit (C) [C=(A-B)]	440	13,200	1,58,400	4,80	14,400	1,72,800
Income from servicing	400	12,000	14,400	450	13,500	1,62,000
Total	840	25,200	3,02,400	930	27,900	3,34,800
<i>Less: Operating Costs</i>						
Shop rent		1,200	14,400		1,200	14,400
Electricity bill		400	4,800		500	6,000
Night Grad		60	720		70	840
Mobile bill		500	6,000		600	7,200
Others		400	4,800		500	6,000
Present salary		7,000	84,000		8,000	96,000
Non Cash Item:						
Depreciation (10,000*10%)		84	1,008		84	1,008
<i>Total Operating Cost (D)</i>		9,644	1,15,728		10,954	1,31,448
Net Profit (C-D):		15,556	1,86,672		16,946	2,03,352
Pay back		36,000			36,000	
Retained Income:		1,50,672			1,67,352	

CASH FLOW Projection on Business Plan (Rec. & Pay.)



SI #	Particulars	Year 1 (BDT)	Year 2 (BDT)
1.0	Cash Inflow		
1.1	Investment Infusion by Investor	60,000	0
1.2	Net Profit	1,86,672	2,03,352
1.3	Depreciation (Non Cash Item)	1,008	1,008
1.4	Opening Balance of Cash Surplus	0	1,51,680
	Total Cash Inflow	2,47,680	3,56,040
2.0	Cash Outflow		
2.1	Purchase of Cow	60,000	0
2.2	Payment of GB Loan	0	0
2.3	Investment Pay Back	36,000	36,000
	Total Cash Outflow	96,000	36,000
3.0	Net Cash Surplus	1,51,680	3,20,040

SWOT Analysis



STRENGTH

- NU is full time engaged with His business
- Skilled & Experience
- Good Communication System.
- Good Networking with customer
- No Credit Sale

WEAKNESS

- Lack of investment

OPPORTUNITIES

- Expansion Of Business
- Increasing the profitability

THREATS

- Theft

Photographs

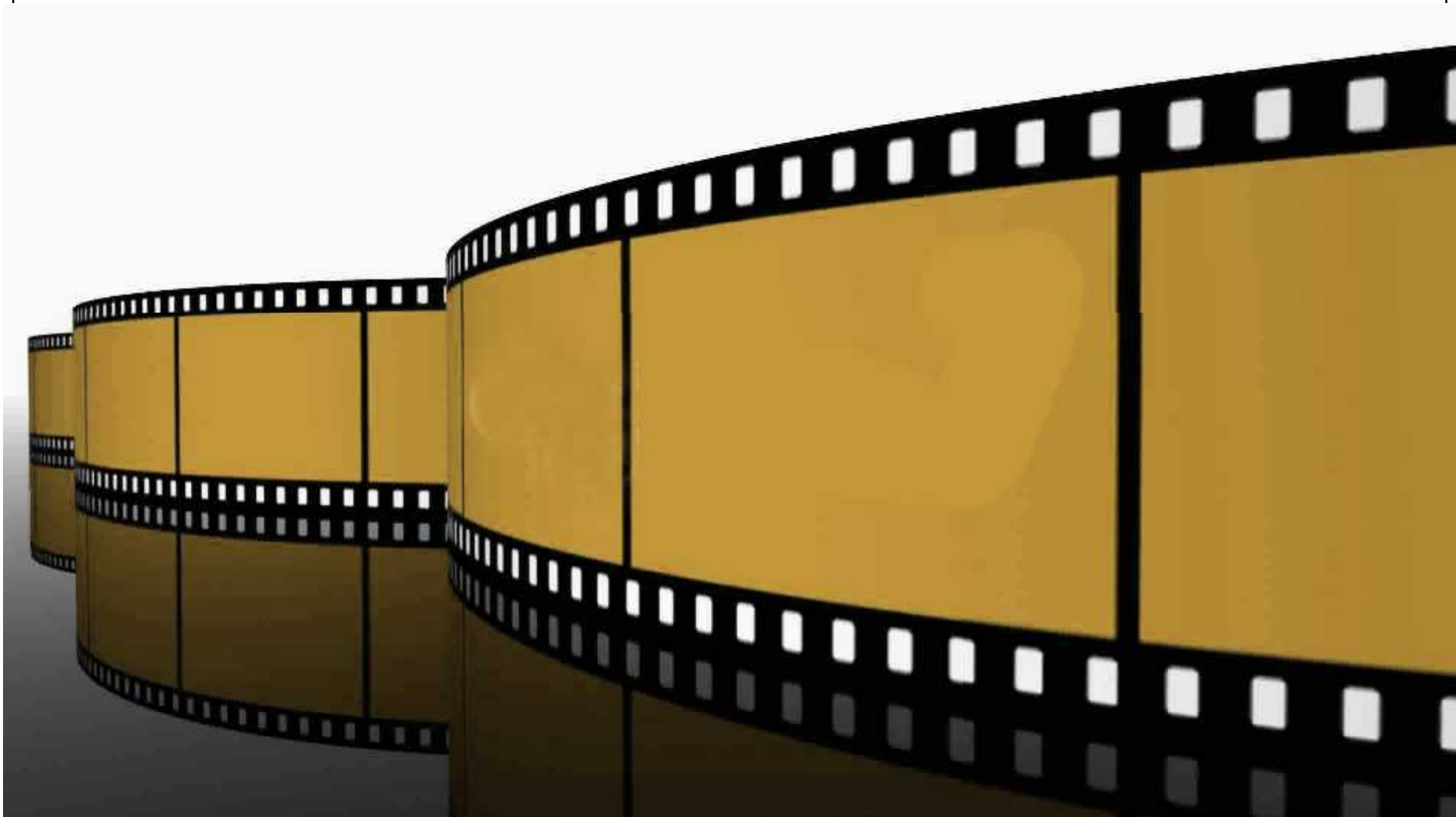



Photographs

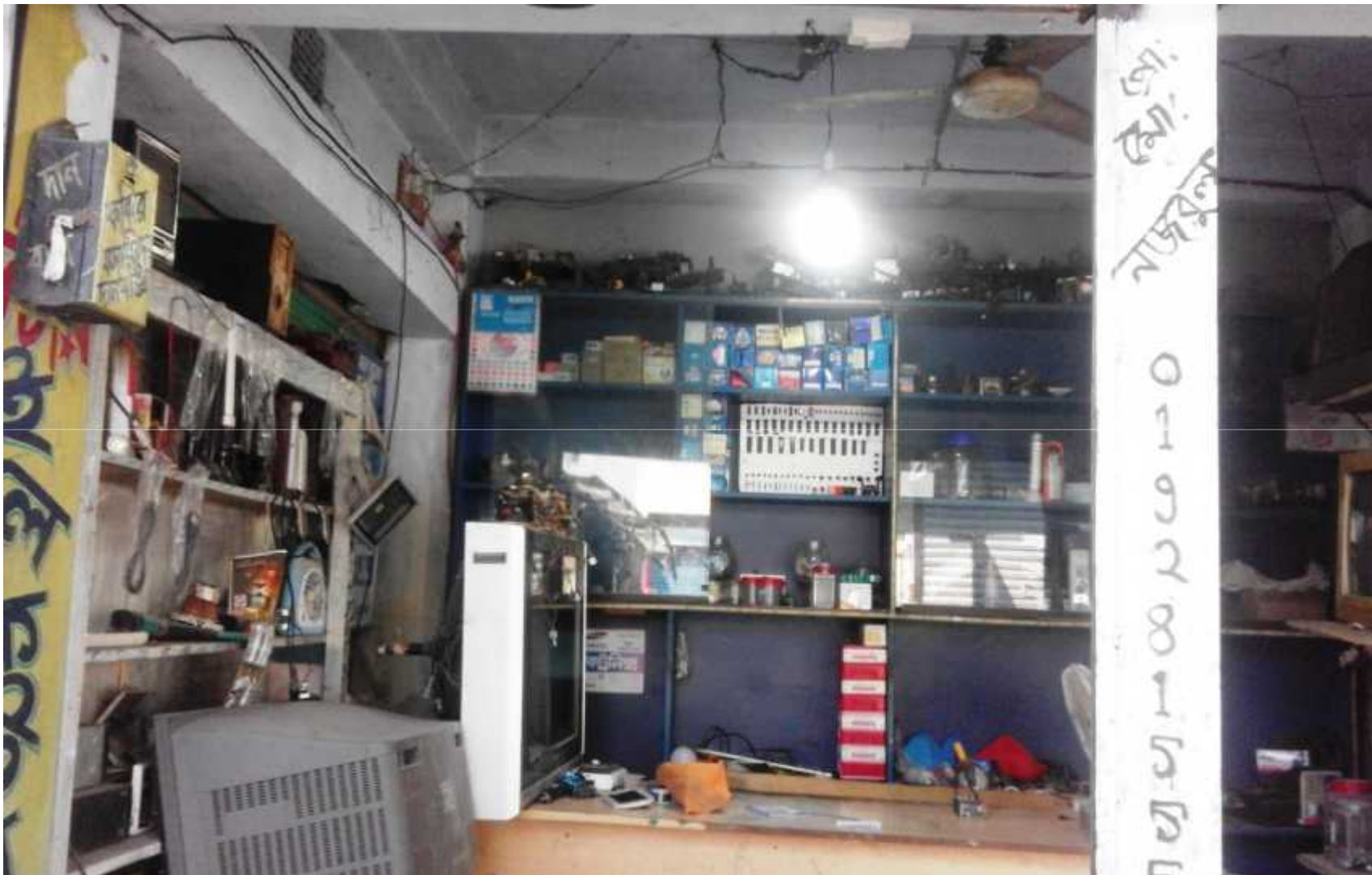

Photographs



Photographs



Photographs



Photographs







১৬ কৃষী নাম: ১৩৭৫৭ গ্রুপ নাম: ০৪ কেন্দ্র নাম: ১৩৭৫৭ হিসাব নং: ১৭

সরকারী আমানত : স. ১৩৭৫৭
জিপিএস : প. ১৩৭৫৭

শ্রম পরিশোধে নিয়মিত রাখিল বাস্তবতে সরকারী হিসাবের টাকা স্বকন যত ইচ্ছা স্বকন তত টাকা উম্মতে পরচলেন। স্বকন যত টাকা ইচ্ছা তত টাকা এই হিসাবে যেকোন সময় অম্মা রাখতে পারবেন।

শেয়ার ক্রম সংক্রান্ত তথ্য

ক্রমের তারিখ	টাকা	ম্যানেজারের স্বাক্ষর

তারিখ	কিরকন	কিষ্টি নম্বর	শ্রম সংক্রান্ত						সরকারী সংক্রান্ত									
			সহজ শ্রম			শ্রম			সরকারী আমানত		লাল জিপিএস			শ্রম বীমা			বাকি	
			কিষ্টি আদায়	পরিশোধের বাকী	সুদ আদায়	কিষ্টি আদায়	পরিশোধের বাকী	সুদ আদায়	অম্মা	উত্তোলন	ব্যালেন্স	অম্মা	উত্তোলন	ব্যালেন্স	অম্মা	উত্তোলন	ব্যালেন্স	কর্গী
				১০৪০														
১৩/১১		১০	১১০	১৬০	৬০	১১৫	১১৫	৬০	১০০		১১৫							
১৪/১১		১০	১১০	১৬০	৬০	১১৫	১১৫	৬০	২০০		১৬৫							
১৫/১১		১১	১১০	১৬০	৬০	১১৫	১১৫	৬০	১০০		১৬৫							
১৬/১১		১২	১১০	১৬০	৬০	১১৫	১১৫	৬০	২০০		১৬৫							
১৭/১১		১৩	১১০	১৬০	৬০	১১৫	১১৫	৬০	২০০		১৬৫							
১৮/১১		১৪	১১০	১৬০	৬০	১১৫	১১৫	৬০	২০০		১৬৫							
১৯/১১		১৫	১১০	১৬০	৬০	১১৫	১১৫	৬০	২০০		১৬৫							
২০/১১		১৬	১১০	১৬০	৬০	১১৫	১১৫	৬০	২০০		১৬৫							
২১/১১		১৭	১১০	১৬০	৬০	১১৫	১১৫	৬০	২০০		১৬৫							
২২/১১		১৮	১১০	১৬০	৬০	১১৫	১১৫	৬০	২০০		১৬৫							
২৩/১১		১৯	১১০	১৬০	৬০	১১৫	১১৫	৬০	২০০		১৬৫							
২৪/১১		২০	১১০	১৬০	৬০	১১৫	১১৫	৬০	২০০		১৬৫							
২৫/১১		২১	১১০	১৬০	৬০	১১৫	১১৫	৬০	২০০		১৬৫							
২৬/১১		২২	১১০	১৬০	৬০	১১৫	১১৫	৬০	২০০		১৬৫							
২৭/১১		২৩	১১০	১৬০	৬০	১১৫	১১৫	৬০	২০০		১৬৫							
২৮/১১		২৪	১১০	১৬০	৬০	১১৫	১১৫	৬০	২০০		১৬৫							
২৯/১১		২৫	১১০	১৬০	৬০	১১৫	১১৫	৬০	২০০		১৬৫							
৩০/১১		২৬	১১০	১৬০	৬০	১১৫	১১৫	৬০	২০০		১৬৫							
৩১/১১		২৭	১১০	১৬০	৬০	১১৫	১১৫	৬০	২০০		১৬৫							



মোল সিদ্ধান্ত

- শুষ্কতা, একতা, সাহস, পরিষ্কম - গ্রামীণ ব্যাংকের এই চার নীতি কেন্দ্রের সদস্যের মাধ্যমে গ্রামের প্রতিটি কক্ষে সুন্দরভাবে ফুটিয়ে তুলবে।
- আমরা সংস্কারের উন্নতি আনবোই আনবো।
- ভাণ্ডার ঘরে থাকবে না। ভাণ্ডার ঘর বেগমত করবে। যত তাড়াতাড়ি পরিষ্কার দোষ নতুন ঘর বানাতে।
- প্রাণ বহুর ঘরে শাক-সব্জির অবদান করবে। নিজেই খাবে। বিক্রি করে আশ্রয় বাড়াবে।
- চারি পাশের মৌসুমি ঘর পরিষ্কার লাগাবে।
- পরিবার ছোট রাখবে। বয়স কমবে। স্বাস্থ্য ভাল রাখবে।
- কেন্দ্রের সকল সদস্যের মূল্যবোধের পরিষ্কার করা কেন্দ্রের প্রধান উদ্দেশ্য।

যেহেতু ঘরে এতগুলো নিষ্ক নিষ্ক পড়া-শোনার খরচ চালাতে পারে সে জন্য তাদের আয়ের ব্যবস্থা করে দেবে।

- হেল্প-মেনের বাড়ী-ঘর সবসময় পরিষ্কার-পরিচ্ছন্ন রাখবে।
- স্বাস্থ্যসম্মত পরিষ্কার ব্যবহার করবে।
- ফিটফিট নিয়ে ক্রীড়া ক্রীড়ায় পুষ্টি খাবে। পানি বিশুদ্ধ করার জন্য বনানী দ্রব্যের কনসী ফিল্টার ব্যবহার করবে।
- হেল্প-মেনের পরিষেবা যৌতুক দেবে, যৌতুক নেবে না। কেন্দ্রের যৌতুকের রেখা থেকে সম্পূর্ণ মুক্ত করবে। কম ব্যয়ে হেল্প-মেনের নিয়ে দেবে না।
- নিজে অন্যায় করবে না, অন্যকে অন্যায় করতে দেবে না।
- বেশী আয়ের জন্য সবাই মিলে রোগ উপযোগে বড় করবে ছোট করে।
- একে অন্যের সাহায্য করবে। কেন্দ্রের কেউ কোন দিনে পছন্দ তাকে সবাই মিলে বিলাস থেকে উদ্ধার করবে।
- কোন কেন্দ্রে কোন রকম বিবৃৎন্যত খবর পাওয়া গেলে সবাই মিলে নিয়ে সেখানে শৃংখলা ফিরিয়ে আনা।
- কেন্দ্রে কেন্দ্রে শৃংখলা চালু করবে, সকল সামাজিক কাজ এতে সংগে করবে।

৪



গ্রামীণ ব্যাংক

মহাজ্ঞানের দাশবই

৪

২৭/৮ - ৪ ২৭/৮

নাম বিশিষ্টিকার্য স্বেচ্ছাসেবক

কেন্দ্রের নাম কেন্দ্রীয় পরিষেবা

শাখা _____

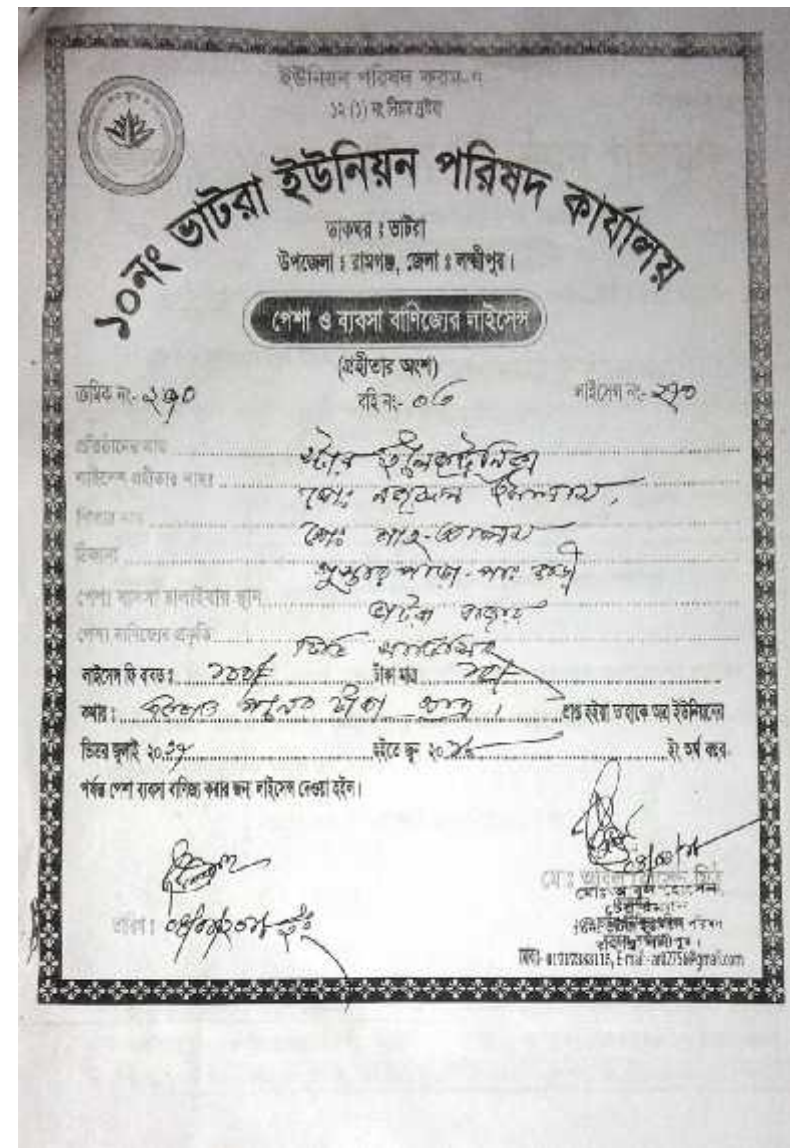



Presented at
242nd Internal Design Lab
Regional-85
on March 22, 2018 at GT

