

# M/S Jamal Engineering Workshop



*Presented by :* Jamal uddin  
*NU Identified and PP Prepared by :* Md. Zahidul Islam  
*Verified By:* Md. Harun Or Rashid

Noakhali Unit  
Anchal-2

**GRAMEEN TRUST**



# BRIEF BIO OF THE PROPOSED NOBIN UDYOKTA



Name	:	<b>Jamal Uddin</b>
Age	:	19/07/1984 (34Years)
Marital status	:	Married
Children	:	One son & Three daughter
No. of siblings:	:	08 Brother ,03 sister
<b><i>Parent's and GB related Info</i></b> (i) Who is GB member (ii) Mother's name (iii) Father's name (iv) GB member's info	:	Mother <input type="text"/> Father <input type="text"/> Hurmoter Nessa Let: Suruj mia Member From : <b>02/05/2004</b> To: <b>18/11/2013</b> Branch: <b>Mohammad pur – senbagh</b> , Centre no. <b>10/m</b> Group: <b>14/m</b> Loanee No: <b>4463/2</b> First loan:10,000/- . Existing loan: 25,000/- Outstanding: Nil
<b><i>Further Information:</i></b> (v) Who pays GB loan installment (vi) Mobile lady (vii) Grameen Education Loan (viii) Any other loan like GCCN, GKF etc.. (ix) Others	:	N/A N/A N/A N/A N/A
Education	:	Eight

# BRIEF BIO OF THE PROPOSED NOBIN UDYOKTA

(Continued)



<b>Present Occupation</b>	:	WORKSHOP Collect raw materials from Chowmohani Bazar. Local Consumer are the target customer group.
<b>Initial Investment</b>	:	1,00,000/=
<b>Trade License No</b>	:	823/2017-2018
<b>Business Experience And Training Info</b>	:	10Years : Received training from Chowmohani Bazar for 02years.
<b>Other Own/Family Sources of Income</b>	:	N/A
<b>Other Own/Family Sources of Liabilities</b>	:	N/A
<b>NU Contact Info</b>	:	01859-935075 (This number will be registered in SBMS System for Daily SMS)
<b>NU Project Source/Reference</b>	:	Noakhali Unit

## BRIEF HISTORY OF GB LOAN Utilization by Family



NU's mother has been a member of Grameen Bank (GB) From 02/05/2004 to 18/11/2013. At first his mother took a loan amount of 10,000 BDT from Grameen Bank. She invested the money in NU's business. NU's mother gradually improved their life standard by using GB loan.

# PROPOSED BUSINESS Info.



<b>Business Name</b>	<b>:</b>	<b>M/S Jamal Engineering Workshop</b>
<b>Address/ Location</b>	<b>:</b>	<b>Senbag ratar matha , senbag , Noakhali-3821.</b>
<b>Total Investment in BDT</b>	<b>:</b>	<b>3,70,000/-</b>
<b>Financing</b>	<b>:</b>	<b>Self BDT 3,00,000/- (from existing business) 81% Required Investment BDT 70,000/-(as equity) 19%</b>
<b>Present salary/drawings from business (estimates)</b>	<b>:</b>	<b>7,000</b>
<b>Proposed Salary</b>	<b>:</b>	<b>7,000</b>
<b>Proposed Business</b>		
<b>(i) % of present gross profit margin</b>	<b>:</b>	<b>25%</b>
<b>(ii) Estimated % of proposed gross profit margin</b>	<b>:</b>	<b>25%</b>
<b>(iii) Agreed grace period</b>		<b>02 Months</b>

# PRESENT & PROPOSED INVESTMENT Breakdown



Particulars	Existing Business (BDT)	Proposed (BDT)	Total (BDT)
Investments in different categories:	(1)	(2)	(1+2)
<u>Present Stock Items:</u>			
হাওয়ার মেশিন ---৯৫,০০০/-			
আটো মেশিন ১,০০,০০০/-			
টায়ার ৩০,০০০/-	3,00,000/-	70,000/-	3,70,000
মেশিন পার্টস ২৫,০০০			
ডেকোরেশন ৩০,০০০/-			
দোকান ভাড়া আগ্রিম ২০,০০০/-			
<u>Proposed items:</u>			
<u>Others Item</u>			
টায়ার ৪০,০০০/-		70,000	
পার্টস ৩০,০০০/-			
<b>Total Capital</b>	<b>3,00,000/-</b>	<b>70,000</b>	<b>3,70,000/-</b>

# PRESENT & PROPOSED INVESTMENT Breakdown

(Continued)



Present Stock Items	
Product name	Amount
হাওয়ার মেশিন	৯৫,০০০/-
আটো মেশিন	১,০০,০০০/-
টায়ার	৩০,০০০/-
মেশিন পার্টস	২৫,০০০
ডেকোরেশন	৩০,০০০/-
দোকান ভাড়ার আগ্রিম	২০,০০০/-
Total Present Stock	3,00,000/-

Proposed Items	
Product Name	Amount
টায়ার	৪০,০০০/-
পার্টস	৩০,০০০/-
Total Proposed Stock	<b>70,000</b>

# EXISTING BUSINESS OPERATIONS Info.



Particulars	Existing Business (BDT)		
	Daily	Monthly	Yearly
Sales (A)	3,000	90,000	10,80,000
<i>Less: Cost of sales (B)</i>	2,250	67,500	8,10,000
Gross Profit (C) [C=(A-B)]	750	22,500	2,70,000
<i>Less: Operating Costs</i>			
Electricity bill		800	9,600
Generator bill		300	3,600
Shop Rent		3,500	42,000
Night Guard bill		150	1,800
Mobile bill		500	6,000
Present salary/Drawings- self		7,000	84,000
Conveyance or Transport]		1,000	12,000
Others (fees, Entertainment, TL renew)		1,000	12,000
Non Cash Item:			
Depreciation Expenses (15,000*10% & 10,000*20%)		292	3,504
<i>Total Operating Cost (D)</i>		14,542/-	1,74,504/-
<b>Net Profit (E)</b>		<b>7,958/-</b>	<b>95,496/-</b>



# FINANCIAL PROJECTION OF NU BUSINESS PLAN



Particulars	Year 1 (BDT)			Year 2 (BDT)		
	Daily	Monthly	Yearly	Daily	Monthly	Yearly
Sales (A)	2,400	72,000	8,64,000	2,600	78,000	9,36,000
<i>Less: Cost of Sale (B)</i>	1,800	54,000	6,48,000	1,950	5,8,500	7,02,000
Gross Profit (A-B)=(C)	600	18,000	2,16,000	650	19,500	2,34,000
<i>Less: Operating Costs</i>						
Electricity bill		400	4,800		400	4,800
Generator bill		300	3,600		300	3,600
Shop Rent		2,500	30,000		2,500	30,000
Night Guard bill		150	1,800		150	1,800
Mobile bill		500	6,000		500	6,000
Present salary/Drawings- self		7,000	84,000		7,000	84,000
Conveyance or Transport		1,000	12,000		1,000	12,000
Others (fees, Entertainment, TL renew)		1,000	12,000		1,000	12,000
Non Cash Item:						
Depreciation Expenses		167	2,004		167	2,004
Total Operating Cost		13,017	1,56,204		13,017	1,56,204
<i>Net Profit (D)</i>		4,983	59,796		6,483	77,796
<b>GT payback</b>		<b>42,000</b>			<b>42,000</b>	
<b>Retained Income:</b>		<b>17,796</b>			<b>35,796</b>	

# CASH FLOW Projection on Business Plan (Rec. & Pay.)



<i>SI</i> #83,496	<i>Particulars</i>	<i>Year 1 (BDT)</i>	<i>Year 2 (BDT)</i>
1.0	Cash Inflow		
1.1	Investment Infusion by Investor	<b>70,000</b>	
1.2	Net Profit	1,13,496/-	1,31,496/-
1.3	Depreciation (Non cash item)	<b>3,504</b>	<b>3,504</b>
1.4	Opening Balance of Cash Surplus		75,000/-
	<b>Total Cash Inflow</b>	<b>1,87,000/-</b>	<b>2,10,000/-</b>
2.0	Cash Outflow		
2.1	Purchase of Product	<b>70,000</b>	
2.2	Payment of GB Loan		
2.3	Investment Pay Back (Including Ownership Tr. Fee)	<b>42,000</b>	<b>42,000</b>
	<b>Total Cash Outflow</b>	<b>112,000</b>	<b>42,000</b>
3.0	<b>Net Cash Surplus</b>	<b>75,000/-</b>	<b>1,68,000/-</b>

# SWOT Analysis



<p><b>S</b>TRENGTH</p> <ul style="list-style-type: none"><li>■ NU is full time engaged with workshop</li><li>■ Skilled &amp; Experience 10</li><li>■ Good Communication System.</li><li>■ No Credit Sale</li></ul>	<p><b>W</b>EAKNESS</p> <ul style="list-style-type: none"><li>■ Lack of investment</li></ul>
<p><b>O</b>PPORTUNITIES</p> <ul style="list-style-type: none"><li>■ Expansion Of Business</li><li>■ Increasing the profitability</li></ul>	<p><b>T</b>HREATS</p> <p><b>Workshop</b> related disease</p> <ul style="list-style-type: none"><li>■ Theft</li></ul>

# Photographs

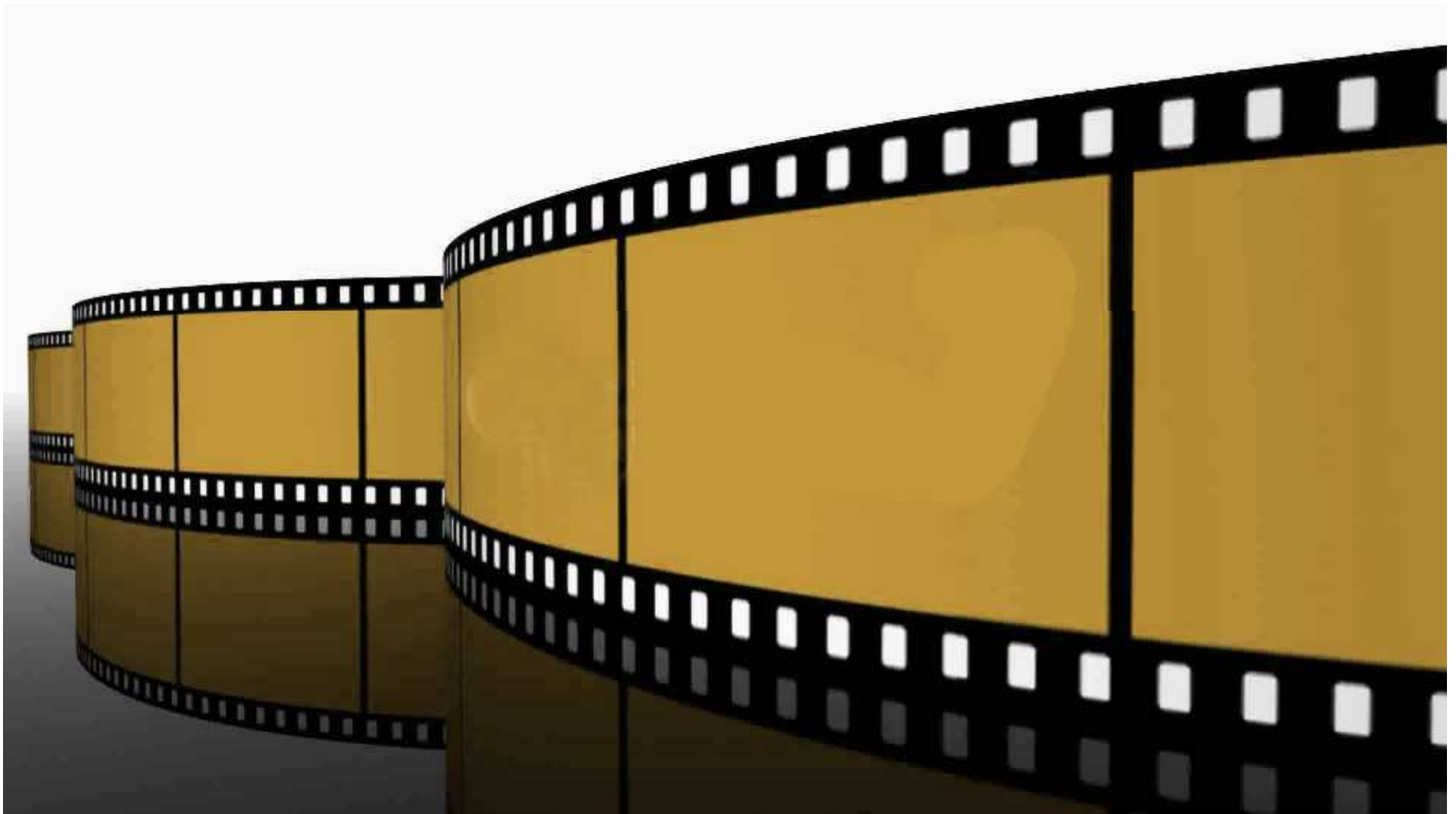

# Photographs



# Photographs



# Photographs



# Photographs





# Photographs



# Photographs



# Photographs



# Photographs



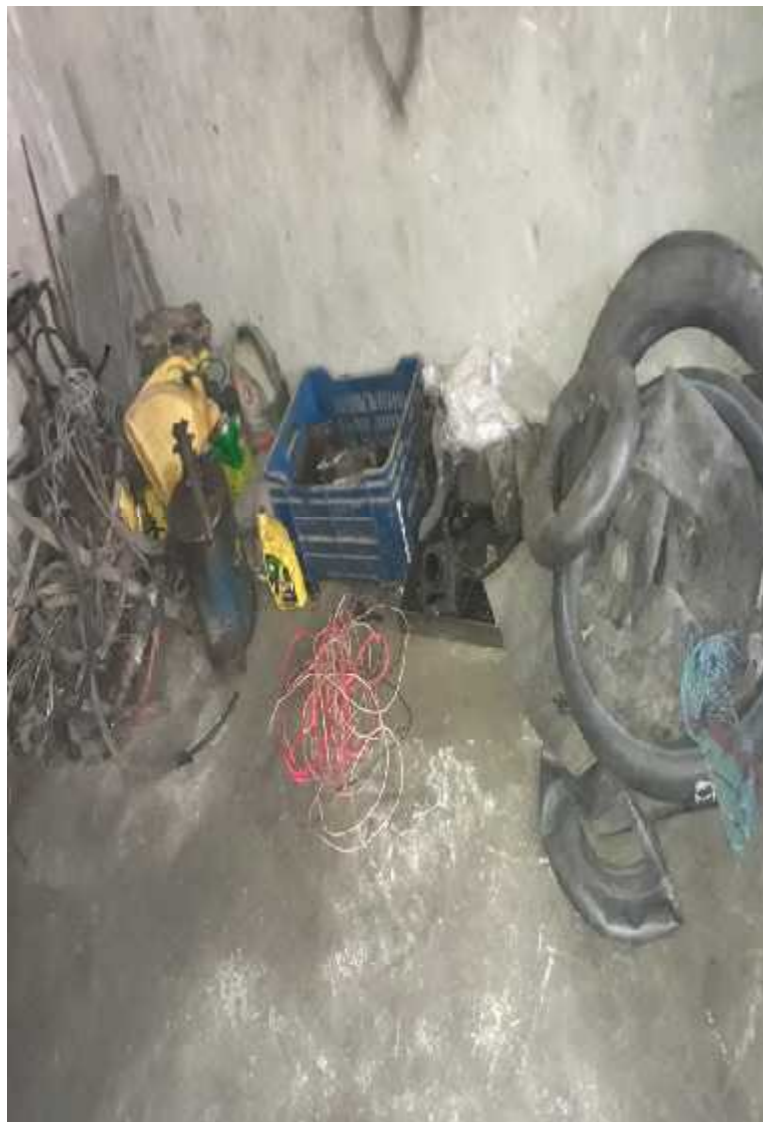

# Photographs



 গণপ্রজাতন্ত্রী বাংলাদেশ সরকার  
Government of the People's Republic of Bangladesh  
**NATIONAL ID CARD / জাতীয় পরিচয় পত্র**

  
নাম: জামাল উদ্দিন  
Name: Jamal Uddin  
পিতা: মৃত সুরুজ মিয়া  
মাতা: হুরমতের নেচা  
Date of Birth: 19 Jun 1984  
ID NO: **7518047901253**

এই কার্ডটি গণপ্রজাতন্ত্রী বাংলাদেশ সরকারের সম্পত্তি। কার্ডটি ব্যবহারকারী ব্যক্তি ও অন্য কোথাও পাওয়া গেলে নিকটস্থ পোষ্ট অফিসে জমা দেয়ার জন্য অনুরোধ করা হলো।  
ঠিকানা: বাসা/হোল্ডিং: ইসলাম ফরাজি বাড়ী, গ্রাম/রাস্তা: দক্ষিণ সাহাপুর, দক্ষিণ সাহাপুর, ডাকঘর: কল্যান্দী - ৩৮৬১, সেনবাগ, নোয়াখালী

  
প্রদানকারী কর্তৃপক্ষের স্বাক্ষর      প্রদানের তারিখ: ০৫/১০/২০০৮



 গণপ্রজাতন্ত্রী বাংলাদেশ সরকার  
Government of the People's Republic of Bangladesh  
**NATIONAL ID CARD / জাতীয় পরিচয় পত্র**

  
নাম: হুরমতের নেছা  
Name: Hurmoter Nesa  
স্বামী: মৃত সুরুজ মিয়া  
মাতা: মৃত ফয়েজের নেছা  
Date of Birth: 12 Nov 1950  
ID NO: **7518047901451**

এই কার্ডটি গণপ্রজাতন্ত্রী বাংলাদেশ সরকারের সম্পত্তি। কার্ডটি ব্যবহারকারী ব্যক্তি ও অন্য কোথাও পাওয়া গেলে নিকটস্থ পোষ্ট অফিসে জমা দেয়ার জন্য অনুরোধ করা হলো।  
ঠিকানা: বাসা/হোল্ডিং: ইসমাইল করাজী বাড়ী, গ্রাম/রাস্তা: দক্ষিণ সাহাপুর, দক্ষিণ সাহাপুর, ডাকঘর: কল্যান্দী - ৩৮৬১, সেনবাগ, নোয়াখালী

  
প্রদানকারী কর্তৃপক্ষের স্বাক্ষর      প্রদানের তারিখ: ০৫/১০/২০০৮



# Photographs



• পৃথিবীর সকল প্রাণীকে একদিন মৃত্যুর খাব রাখণ করতে হবে। • শাহ সাগান, যাছের পূজার্থী করণ। • আগামী জেনে মেথেকে নিয়মিত খুসে খাইবে, নিরক্ষর গুরু জাতি উপহার দেন।

গণ প্রজাতন্ত্রী বাংলাদেশ সরকার  
ইউনিয়ন পরিষদ ফরম নং- ৭  
১১ (১)নং নিয়ম প্রকৃত্য

**৬নং কাবিলপুর ইউনিয়ন পরিষদ**  
ডাকঘরঃ কাবিলপুর, উপজেলাঃ সেনবাগ, জেলাঃ নোয়াখালী।

ক্রমিক নং- **823** **পেশা ও ব্যবসা বাণিজ্যের লাইসেন্স**

লাইসেন্স গ্রহীতার নাম : মোঃ কামাল উদ্দিন পিতা/স্বামী : মুহাম্মদ হুসেইন  
গ্রাম : কাবিলপুর ডাকঘর : কাবিলপুর উপজেলা : সেনবাগ, জেলা : নোয়াখালী।  
পেশা ও ব্যবসা প্রতিষ্ঠানের নাম : হুসেইন মুহাম্মদ ইন্ডিনিয়ার্স লাইসেন্স নং : ৮-৬-৩  
পেশা ও ব্যবসার বকম/ধরণ : প্রযুক্তিগত  
মোকাম : সেনবাগ উপজেলা : সেনবাগ, জেলা : নোয়াখালী।

অবস্থিত স্থান/ব্যবসায়াল বা দোকানে উল্লিখিত পেশা ও ব্যবসা-বাণিজ্য পরিচালনার নিমিত্তে আবশ্যিকীয় ট্যাক্স আদায়ক্রমে নিম্নোল্লিখিত শর্তাধীনে চলতি আর্থিক বৎসর ২০ ১৯, ২০ ১৬ ইং সনের লাইসেন্স মঞ্জুর করা গেল।

লাইসেন্স কি : ২০৮৫

শর্তসমূহ :

- (১) ব্যবসার স্থান/দোকান এইরূপ জায়গায় হইতে হইবে এবং যেনভাবে পরিচালনা করিতে হইবে, যেন প্রতিবেশী ও জনসাধারণের কোন অসুবিধা, যাছের পক্ষে ক্ষতিকর এবং বিরজিকজনক কোন কিছু না ঘটে।
- (২) অত্র লাইসেন্স কোন অবস্থাতেই হস্তান্তর করা চলিবে না।
- (৩) অত্র লাইসেন্স কেবলমাত্র উপরোল্লিখিত ব্যবসার জন্যই নির্ধারিত।
- (৪) লাইসেন্স যে স্থান বা স্থানের অংশ বিশেষের জন্য মঞ্জুরী দেওয়া হইয়াছে, সেখান সে স্থানের জন্যই ব্যবহৃত হইবে কোন অবস্থাতে লাইসেন্সের-লিখিত ব্যবসায়ালের বর্ণনা বা সীমানা পরিবর্তন এবং পরিবর্তন করা চলিবে না।
- (৫) লাইসেন্স গ্রহীতা লাইসেন্সের সময় উল্লিখিত হইবার পূর্বে যদি লাইসেন্সকৃত ব্যবসায়াল বা ব্যবসা ছাড়িয়া দেয়, তবে তাহাকে অন্যত্রিলিখে লাইসেন্স প্রদানকারী কর্তৃপক্ষের নিকট লিখিতভাবে জানাইতে হইবে।
- (৬) অত্র নিৰ্বাপনের জন্য ব্যবসায়াল নুনাতম পক্ষে দুইটি বালতি রাখিতে হইবে।
- (৭) লাইসেন্স গ্রহীতা লাইসেন্সকৃত স্থানের বা ব্যবসার বিধি সংক্রান্ত ব্যাপারে পরিদর্শন-কর্তৃপক্ষের ইশুকৃত আদেশাবলী মন্যমত পালন করিতে হইবে। পরিদর্শন-কর্তৃপক্ষের বিবেচনায় যারা অবাঞ্ছনীয় বলিয়া পরীক্ষমান হইবে, তারা ব্যবসায়ালে বা দোকানে থাকিতে পরিবে না। অত্র লাইসেন্স ২০ ১৬ ইং সনের ৩০শে জুন পর্যন্ত বলবৎ থাকিবে।

লাইসেন্স পরিদর্শক

মোঃ কামাল উদ্দিন  
স্বাক্ষর  
৬নং কাবিলপুর ইউনিয়ন পরিষদ  
সেনবাগ, নোয়াখালী।

বিঃ দ্রঃ- উপরোল্লিখিত শর্ত সঙ্গের জন্য যে কোন সময় লাইসেন্স বাতিল হইয়া থাকিবে। বিনা লাইসেন্সে পেশা/ব্যবসা পরিচালনার জন্য বিধি অনুযায়ী ৫০০/০০ টাকা পর্যন্ত জরিমানা ও অন্যান্য সাজি বিধান আছে।

# Photographs



গণপ্রজাতন্ত্রী বাংলাদেশ সরকার

৳ ১০০      ৳ ১০০

১৯৬০০২১

**বিসমিল্লাহির রাহমানীর বাহিন**  
**-১৫মোকানখর ভাড়া চুক্তিনামাঃ-**

এ. কে. হালিমাক উল্লাহ চৌধুরী, লিডার বাহিন বঙ্গ চৌধুরী, বাহ- বৌলতপুর, ডাকঘরঃ সেমদাগ, থানাঃ সেমদাগ, জেলাঃ মেয়াদখানী, আতীয়াঃ বাংলাদেশী, ধর্মঃ ইসলাম, পেশাঃ ব্যবসা।

প্রথম পক্ষঃ মালিক

জনাব আমান উদ্দিন, লিডার মুক্ত সুলজ মিয়া, সাহ-মকিম সাহাপুর, ডাকঘরঃ কল্যাণি, থানাঃ সেমদাগ, জেলাঃ মেয়াদখানী, আতীয়াঃ বাংলাদেশী, ধর্মঃ ইসলাম, পেশাঃ ব্যবসা।

দ্বিতীয় পক্ষঃ ভাড়াটিয়া

পরম করুণাময় মহান আল্লাহর নাম স্মরণ করিয়া মালিক মোকান ভাড়া চুক্তিপত্র আমি ১ম পক্ষ (মালিক) আমার আধিকারভিত্তিক সেমদাগ ডাকঘর মাধ্যমে ফেনী- চৌবুহনী সড়কের উত্তর পাশে নির্মিত মাঝেট এর ০১টি মোকান খর ভাড়া সেওয়ার প্রকার/ যোগনা করিলে আপনি ২য় পক্ষ ( ভাড়াটিয়া) ব্যবসার জন্য মোকান ভাড়া নিতে রাজী হওয়ার নিম্ন বর্ণিত শর্তে ৩ নিয়মে আমরা উভয় পক্ষ অস্বাক্ষর তারিখ হইতে ০১/১০/২০১৮ইং তারিখ হইতে ৩০/০৯/২০১৮ইং তারিখ পর্যন্ত ০২ (দুই) বৎসর মেয়াদ কালের জন্য অত্র চুক্তি পত্র সম্পাদন করিলাম।

**-ঃ চুক্তি নামার শর্তাবলী :-**

১. মোকানের অগ্রিম ২০,০০০/- (বিশ হাজার) টাকা অগ্রিম হিসাবে বলবৎ থাকিবে, যায়া হইতে কর্তন হইবে না। মোকান ভাড়ার সময় ফেরৎ পাইবে।
২. উক্ত ০২ বৎসর মেয়াদের ভাড়া ও অগ্রিম কোন অবস্থাতেই বৃদ্ধি করা যাবে না। মোকানে কাজ আনিলে মালিক করিয়া নিতে বাধ্য থাকিবে।
৩. আপনি ২য় পক্ষ উক্ত মোকানের ধার্যকৃত মাসিক মূল্য-১,২০০/- (এক হাজার দুইশত) টাকা ভাড়া পরবর্তী ইংরেজী মাসের ১-৫ তারিখের মধ্যে পরিশোধ করিতে বাধ্য থাকিবেন।
৪. উক্ত মোকানখর বাহার বিবরণঃ উত্তরে- বাগ, দক্ষিণে সড়ক, পূর্বে- আবু সুফিয়ান, পশ্চিমে-মোরশেল আলম।
৫. উভয় পক্ষের অত্র মোকানটি ছাড়িয়া দিতে চাইলে বা ফিরিয়ে নিতে চাইলে তিনমাস আগে লিখিত বা বৌখিক ভাবে অবগত করিতে হইবে।
৬. মোকান কোন প্রকার অবৈধ ব্যবসা করা যাবে না। বিদ্যুৎ বিল ভাড়াটিয়া প্রদান করিবেন।

স্বাক্ষরকারীর স্বাক্ষর

১। আব্দুল খালেক  
২। হুসেইন  
৩।

ভাড়াটিয়া/২য় পক্ষ  
মালিক/১ম পক্ষ

"প্রত্যেকের শপথ নিন, দুর্নীতিকে বিদায় দিন"





**- ৪ সম্মানিত সদস্যদের সৃষ্টি আকর্ষণ :-**

১. পান বই ছাড়া কোন সেলফে ব্যবস্থা না। আশানুর সত্যা এবং কিস্তির টাকা পাশ বইয়ে এটি হাতে কিনা এক গ্রন্থকারীর স্বাক্ষর আছে কিনা দেখে নি।
২. সন্ধ্যা ৩টা ও উত্তেজনের টাক পাশ বইয়ে এটি হাতে কিনা দেখে নি।
৩. কেউ স্টিং অথবা ব্যাংক কর্টার ছাড়া অন্য কে-খাত টাকার সেলফে কখনো না।
৪. উত্তোলনকৃত কা ও আমানতের টাকা ধরে নিয়ে ভক্তি তালপ করুন। উত্তরাধি স্বাক্ষর টাকা কাউকে-খার সেলফে না।
৫. ছাউ আমদারী মতের পক্ষত আমানতের মূল্যের টাকা পাশ বইয়ে অন্য পরিবে মালেকার/সেলফে অফিসায়ের স্বাক্ষর বুরে নি।
৬. শাকর এসে মালেকার/সেলফে অফিসায়ের উপস্থিতিতে ডিপোজিট হইবে মালয়ে অন্যান্য জায়গায় টাকা ভরা করুন।
৭. কেউ স্টিং ছাড়া মতের টাকা এককালীন অথবা চেয়ে মালেকার/সেলফে অফিসায়ের উপস্থিতিতে পাশা এনে ভরা নি।
৮. পান বইয়ের আমানত যদি নিজে করে গ্রন্থকারীর সত্যা করুন। হিফা পক্ষীয়র অন্য ব্যক্ত কেউ পান বই গ্রন্থ করা হলে, পান বই মতের অন্য মেসেজ লক্ষ্যী মত নিজেই যথা কেউ নি।



**শ্রীমতী সত্য**  
সহকারী পরিচালক

**সহজ আয়ের পাশ বই**

নাম: শ্রীমতী সত্য

মহিলা ID: ২৪৩৩/২

ক্রমিক ID: ২৪/৪৮

স্বাক্ষর: ২৪/৪৮

স্বাক্ষরিত তারিখ: ২৪/৪৮

স্বাক্ষরিত স্থান: ২৪/৪৮

স্বাক্ষরিত মূল্য: ২৪/৪৮

স্বাক্ষরিত তারিখ: ২৪/৪৮

স্বাক্ষরিত স্থান: ২৪/৪৮

স্বাক্ষরিত মূল্য: ২৪/৪৮

স্বাক্ষরিত তারিখ: ২৪/৪৮

স্বাক্ষরিত স্থান: ২৪/৪৮

স্বাক্ষরিত মূল্য: ২৪/৪৮

১৪৪৮

ক্রমিক ID	নাম	মহিলা ID	স্বাক্ষর	স্বাক্ষরিত তারিখ	স্বাক্ষরিত স্থান	স্বাক্ষরিত মূল্য
১	শ্রীমতী সত্য	২৪৩৩/২	২৪/৪৮	২৪/৪৮	২৪/৪৮	২৪/৪৮
২	শ্রীমতী সত্য	২৪৩৩/২	২৪/৪৮	২৪/৪৮	২৪/৪৮	২৪/৪৮
৩	শ্রীমতী সত্য	২৪৩৩/২	২৪/৪৮	২৪/৪৮	২৪/৪৮	২৪/৪৮
৪	শ্রীমতী সত্য	২৪৩৩/২	২৪/৪৮	২৪/৪৮	২৪/৪৮	২৪/৪৮
৫	শ্রীমতী সত্য	২৪৩৩/২	২৪/৪৮	২৪/৪৮	২৪/৪৮	২৪/৪৮
৬	শ্রীমতী সত্য	২৪৩৩/২	২৪/৪৮	২৪/৪৮	২৪/৪৮	২৪/৪৮
৭	শ্রীমতী সত্য	২৪৩৩/২	২৪/৪৮	২৪/৪৮	২৪/৪৮	২৪/৪৮
৮	শ্রীমতী সত্য	২৪৩৩/২	২৪/৪৮	২৪/৪৮	২৪/৪৮	২৪/৪৮
৯	শ্রীমতী সত্য	২৪৩৩/২	২৪/৪৮	২৪/৪৮	২৪/৪৮	২৪/৪৮
১০	শ্রীমতী সত্য	২৪৩৩/২	২৪/৪৮	২৪/৪৮	২৪/৪৮	২৪/৪৮
১১	শ্রীমতী সত্য	২৪৩৩/২	২৪/৪৮	২৪/৪৮	২৪/৪৮	২৪/৪৮
১২	শ্রীমতী সত্য	২৪৩৩/২	২৪/৪৮	২৪/৪৮	২৪/৪৮	২৪/৪৮
১৩	শ্রীমতী সত্য	২৪৩৩/২	২৪/৪৮	২৪/৪৮	২৪/৪৮	২৪/৪৮
১৪	শ্রীমতী সত্য	২৪৩৩/২	২৪/৪৮	২৪/৪৮	২৪/৪৮	২৪/৪৮
১৫	শ্রীমতী সত্য	২৪৩৩/২	২৪/৪৮	২৪/৪৮	২৪/৪৮	২৪/৪৮
১৬	শ্রীমতী সত্য	২৪৩৩/২	২৪/৪৮	২৪/৪৮	২৪/৪৮	২৪/৪৮
১৭	শ্রীমতী সত্য	২৪৩৩/২	২৪/৪৮	২৪/৪৮	২৪/৪৮	২৪/৪৮
১৮	শ্রীমতী সত্য	২৪৩৩/২	২৪/৪৮	২৪/৪৮	২৪/৪৮	২৪/৪৮
১৯	শ্রীমতী সত্য	২৪৩৩/২	২৪/৪৮	২৪/৪৮	২৪/৪৮	২৪/৪৮
২০	শ্রীমতী সত্য	২৪৩৩/২	২৪/৪৮	২৪/৪৮	২৪/৪৮	২৪/৪৮
২১	শ্রীমতী সত্য	২৪৩৩/২	২৪/৪৮	২৪/৪৮	২৪/৪৮	২৪/৪৮
২২	শ্রীমতী সত্য	২৪৩৩/২	২৪/৪৮	২৪/৪৮	২৪/৪৮	২৪/৪৮
২৩	শ্রীমতী সত্য	২৪৩৩/২	২৪/৪৮	২৪/৪৮	২৪/৪৮	২৪/৪৮
২৪	শ্রীমতী সত্য	২৪৩৩/২	২৪/৪৮	২৪/৪৮	২৪/৪৮	২৪/৪৮
২৫	শ্রীমতী সত্য	২৪৩৩/২	২৪/৪৮	২৪/৪৮	২৪/৪৮	২৪/৪৮
২৬	শ্রীমতী সত্য	২৪৩৩/২	২৪/৪৮	২৪/৪৮	২৪/৪৮	২৪/৪৮
২৭	শ্রীমতী সত্য	২৪৩৩/২	২৪/৪৮	২৪/৪৮	২৪/৪৮	২৪/৪৮
২৮	শ্রীমতী সত্য	২৪৩৩/২	২৪/৪৮	২৪/৪৮	২৪/৪৮	২৪/৪৮
২৯	শ্রীমতী সত্য	২৪৩৩/২	২৪/৪৮	২৪/৪৮	২৪/৪৮	২৪/৪৮
৩০	শ্রীমতী সত্য	২৪৩৩/২	২৪/৪৮	২৪/৪৮	২৪/৪৮	২৪/৪৮



*Presented at*  
**242<sup>nd</sup> Internal Design Lab**  
**Regional-85**  
on March 22, 2018 at GT

