

Bhai Bhai Tailors



NU Identified and PP Prepared by-
Farzana Akter (Singair Unit)

Verified By: A.S.M. Shahidul Haque

Presented by
Md. Sohel Rana

GRAMEEN TRUST



BRIEF BIO OF THE PROPOSED NOBIN UDYOKTA

Name	:	Md. Sohel Rana
Age	:	30-01-1986 (29)
Marital status	:	Married
Children	:	-
No. of siblings:	:	2 brothers
Parent's and GB related Info		
(i) Who is GB member	:	Mother <input checked="" type="checkbox"/> Father <input type="checkbox"/>
(ii) Mother's name	:	Mrs. Dalimon Begum
(iii) Father's name	:	Mr. Sirajul Islam
(iv) GB member's info	:	Branch: Joymontop, Centre # -27/m Loanee no.6734/2, Member since :14-04-2008, First loan: Tk.5,000 Existing loan: Tk. 1,00,000 Outstanding: Tk. 22,500
Further Information:		
(v) Who pays GB loan installment	:	NU
(vi) Mobile lady	:	N/A
(vii) Grameen Education Loan	:	N/A
(viii) Any other loan like GCCN, GKF	:	N/A
(ix) Others	:	N/A
Education	:	Class-8

BRIEF BIO OF THE PROPOSED NOBIN UDYOKTA (CONT...)

Present Occupation	:	Tailoring Business
Trade license	:	0198
Business Experiences	:	9 years :
Other Own/Family Sources of Income	:	Father & Younger brother assist in NU's business
Other Own/Family Sources of Liabilities	:	N/A
Nu Contact Info	:	01710311396
NU Project Source/Reference	:	GT-Singair Unit Office, Manikganj.

BRIEF HISTORY OF GB LOAN UTILIZATION BY FAMILY

NU's mother has been a GB member since 2008. She took money to help her son in his existing business. NU's Mother redecorated her living house from the income of GB Loan and other daily necessities.

PROPOSED NOBIN UDYOKTA BUSINESS INFO

Business Name	:	Bhai Bhai Tailors
Address/ Location	:	Joimontop
Total Investment in BDT	:	3,50,000
Financing	:	Self BDT 2,00,000 (from existing business) 57 % Required Investment BDT 1,50,000 (as equity) 43 %
Present salary/drawings from business (estimates)	:	8,000
Proposed Salary		8,000
Proposed Business		
(i) % of present gross profit margin	:	36%
(ii) Estimated % of proposed gross profit margin		36%
(iii) Agreed grace period		05 Months

PRESENT & PROPOSED INVESTMENT BREAKDOWN

Particulars	Existing Business (BDT) (1)	Proposed (BDT) (2)	Total (BDT) (1+2)
Investments in different categories:			
(i) Different kinds of cloth item	1,17,000	1,50,000	2,67,000
(ii) Furniture and decoration	33,000	-	33,000
(iii) Shop Advance	50,000	-	50,000
Total Capital	2,00,000	1,50,000	3,50,000

Present Investment Breakdown

Particulars	No. of Item	Price per Unit (BDT)	Total Price (BDT)
Investment in different categories:			
(i) Different kinds of cloth item			
Printed Cloth	700 Yards	54	37,800
Cotton Cloth	200 Yards	39	7,800
Voel Cloth	221 Yards	46	10,150
Three Pieces	75 Pieces	750	56,250
Yarn and Leis	-	-	5,000
Subtotal			117,000
(ii) Furniture and decoration			
Television	1	10,000	10,000
Fan	1	1,000	1,000
IPS	1	3,000	3,000
Iron Machine	2	1,000	2,000
Sewing Machine	3	4,000	12,000
Cutting Table	1	1,500	1,500
Show Case	1	1,000	1,000
Rack	1	1,200	1,200
Scissor	7	100	700
Tool	4	150	600
Subtotal			33,000
(iii) Others			
Advance			50,000
Total Capital			2,00,000

Proposed Investment Breakdown

Particulars	No. of Item	Price per Unit (BDT)	Total Price (BDT)
Investment in different categories:			
(i) Different kinds of cloth item			
Printed Cloth	500 Yards	54	27,000
Cotton Cloth	130 Yards	39	5,070
Voel Cloth	118 Yards	46	5,430
Three Pieces	150 Pieces	750	112,500
Subtotal			1,50,000
(ii) Furniture and decoration			-
(iii) Others			-
Total Capital			1,50,000

INFO ON EXISTING BUSINESS OPERATIONS

Particulars	Existing Business (BDT)		
	Daily	Monthly	Yearly
Sales (A)	2,500	75,000	900,000
Less : Cost of Sales (B)	1,600	48,000	576,000
Gross Profit (C) [C=(A-B)]	900	27,000	3,24,000
Less : Operating Costs			
Shop Rent		900	10,800
Electricity Bill		500	6,000
Entertainment		100	1,200
Dish Bill		150	1,800
Mobile Bill		300	3,600
Present Salary/Drawings (Self)		8,000	96,000
Present Salary - Employee (No.2)		9,000	108,000
Others		100	1,200
Non Cash Item:			
Depreciation Expenses (14,000x0.2)+(14,000x0.15)+(5,000x0.1)		450	5,400
Total Operating Cost (D)		19,500	2,34,000
Net Profit (C-D):		7,500	90,000

FINANCIAL PROJECTION OF NU BUSINESS PLAN

Particulars	Year 1 (BDT)			Year 2 (BDT)			Year 3 (BDT)		
	Daily	Monthly	Yearly	Daily	Monthly	Yearly	Daily	Monthly	Yearly
Estimated Sales (A)	2,800	84,000	1,008,000	3,100	93,000	1,116,000	3,400	102,000	1,224,000
Less: Cost of Sales (B)	1,800	54,000	648,000	1,900	57,000	684,000	2,000	60,000	720,000
Gross Profit (C) [C=(A-B)]	1,000	30,000	360,000	1,200	36,000	432,000	1,400	42,000	504,000
Less: Operating Costs									
Shop Rent		900	10,800		900	10,800		900	10,800
Electricity Bill		500	6,000		500	6,000		500	6,000
Entertainment		100	1,200		100	1,200		100	1,200
Dish Bill		150	1,800		150	1,800		150	1,800
Mobile Bill		300	3,600		350	4,200		400	4,800
Proposed Salary (Self)		8,000	96,000		8,800	105,600		9,600	115,200
Proposed Salary (Staff-2)		9,000	108,000		9,000	108,000		9,000	108,000
Others		100	1,200		100	1,200		100	1,200
Non Cash Item:									
Depreciation Expenses (14,000x0.20)+(14,000x0.15)+ (5,000x0.10)		450	5,400		450	5,400		450	5,400
Total Operating Cost (D)		19,500	2,34,000		20,350	2,44,200		21,200	2,54,400
Net Profit (C-D):		10,500	1,26,000		15,650	1,87,800		20,800	2,49,600
GT Pay Back			60,000			60,000			60,000
Retained Income:			66,000			1,27,800			1,89,600

CASH FLOW PROJECTION ON BUSINESS PLAN

(REC. & PAY.)

<i>Sl. No</i>	<i>Particulars</i>	<i>Year 1 (BDT)</i>	<i>Year 2 (BDT)</i>	<i>Year 3 (BDT)</i>
1.0	Cash Inflow			
1.1	Investment Infusion by Investor	1,50,000	-	-
1.2	Net Profit	1,26,000	1,87,800	2,49,600
1.3	Depreciation	5,400	5,400	5,400
1.4	Opening Balance of Cash Surplus	-	48,900	1,82,100
	Total Cash Inflow	2,81,400	2,42,100	4,37,100
2.0	Cash Outflow			
2.1	Purchase of Product	1,50,000	-	-
2.2	Payment of GB Loan	22,500	-	-
2.3	Investment Pay Back	60,000	60,000	60,000
	Total Cash Outflow	2,32,500	60,000	60,000
3.0	Net Cash Surplus	48,900	1,82,100	3,77,100

SWOT ANALYSIS

STRENGTH

Ownership of Business
Experienced
Well connected with nearby business community area.

WEAKNESS:

Lack of capital

OPPORTUNITIES:

Enhancement of income & job opportunity in future.

THREATS:

Load shedding.
Theft.
Machinery failure .
Opponent party.

Pictures



গণপ্রজাতন্ত্রী বাংলাদেশ সরকার
Government of the People's Republic of Bangladesh
NATIONAL ID CARD / জাতীয় পরিচয় পত্র



নাম: মোঃ সোহেল রানা

Name: Md Sohel Rana

পিতা: মোঃ সিরাজুল ইসলাম

মাতা: ডালিমুন বেগম

Date of Birth: 30 Jan 1986

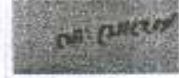

ID NO: 5618251495402

এই কার্ডটি গণপ্রজাতন্ত্রী বাংলাদেশ সরকারের সম্পত্তি। কার্ডটি ব্যবহারকারী ব্যক্তি অন্য কোথাও পাওয়া গেলে নিকটস্থ পোষ্ট অফিসে জমা দেয়ার জন্য অনুরোধ করা হলো।

ঠিকানা: গ্রাম/রাস্তা: চরদুর্গাপুর, দুর্গাপুর, ডাকঘর: জয়মন্টপ - ১৮২২, সিংগাইর,
মানিকগঞ্জ

প্রদানকারী কর্তৃপক্ষের স্বাক্ষর

প্রদানের তারিখ: ১৩/০৮/২০০৮

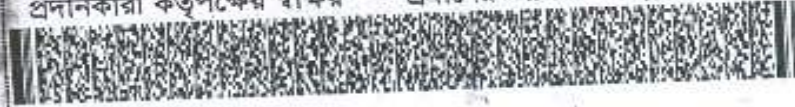

ইউপি ফরম-১৩

লাইসেন্স ফি আদায় রেজিস্ট্রার



জয়মন্টপ ইউনিয়ন পরিষদ

ডাকঘর : জয়মন্টপ, উপজেলা : সিংগাইর, জেলা : মানিকগঞ্জ।

অর্থ বৎসর ২০১৬-১৭

808

তারিখ : ২৭/০৮/১৬

- ১। ক্রমিক নং- ৮০৮
- ২। বই নম্বর- ৩৬
- ৩। লাইসেন্স নম্বর- ৩২৯৮
- ৪। প্রতিষ্ঠানের নাম- জয়মন্টপ ইউনিয়ন
- ৫। প্রতিষ্ঠানের ঠিকানা- জয়মন্টপ
- ৬। লাইসেন্সধারীর নাম- সোহেল খান
- ৭। পিতা/স্বামীর নাম- মোঃ মিয়াজুল ইসলাম
- ৮। মাতার নাম- টালিম খান
- ৯। ঠিকানা- দুর্গা চৌধুরী, জয়মন্টপ, সিংগাইর, মানিকগঞ্জ।
- ১০। পেশার ধরণ- শ্রমিক
- ১১। মেয়াদ- ০১-০৬-১৭ পর্যন্ত তারিখ পর্যন্ত বৈধ
- ১২। ফি প্রদানের পরিমাণ টাকা- ৩০০/-
- ১৩। কথায়- শ্রমিক শ্রম-প্রদান

প্রাপ্ত হয়ে তার ব্যবসা/বৃত্তি/পেশা- ০১-০৬-১৭ চালাতে যাওয়ার জন্য।

এই লাইসেন্স প্রদান করা হলো

মোঃ মাহমুদুল রহমান
সিনিয়র
জয়মন্টপ ইউনিয়ন পরিষদ
সিংগাইর, মানিকগঞ্জ।



২০১৬/১৭
চেয়ারম্যান
জয়মন্টপ
সিংগাইর, মানিকগঞ্জ।



কঘ ২৭১১৬১৫

দোকান ভাড়ার চুক্তিনামা
উপজেলা-সিংগাইর, মানিকগঞ্জ।

মোঃ রমিজ উদ্দিন, পিতা- মৃত আইয়ুব আলী, গ্রাম ও পোঃ জয়মন্টপ, থানা-সিংগাইর, জেলা-মানিকগঞ্জ, ধর্ম- ইসলাম, পেশা-ব্যবসা, জাতীয়তা-বাংলাদেশী।

** ১ম পক্ষ (মালিক) **

মোঃ সোহেল মিয়া, পিতা-মোঃ সিরাজুল ইসলাম, গ্রাম- দুর্গাপুর, পোঃ জয়মন্টপ, থানা-সিংগাইর, জেলা-মানিকগঞ্জ, ধর্ম- ইসলাম, পেশা-ব্যবসা, জাতীয়তা-বাংলাদেশী।

** ২য় পক্ষ (ভাড়াটিয়া) **

পরম করুণায় আন্বাহতায়ালার নাম স্বরন করিয়া অত্র নিম্ন তফসিল বর্ণিত দোকানঘর ভাড়ার চুক্তিপত্র আরম্ভ করিলাম। নিম্ন তফসিল দোকানঘরটি আমি ১ম পক্ষ মাসিক ভাড়া দেওয়ার প্রস্তাব করিলে আপনি ২য় পক্ষ উক্ত দোকান ঘর মাসিক ভাড়ায় গ্রহন করিতে ইচ্ছা প্রকাশ করিলে, আমরা উভয় পক্ষদয় ভাড়া সম্পর্কে নিম্ন লিখিত শর্তযুক্ত চুক্তিতে আবদ্ধ হইয়া অত্র ভাড়াটিয়া চুক্তিপত্র সম্পাদন করিলাম।

- ৪ শর্ত সমূহ :-

- ১। আমি ১ম পক্ষ ২য় পক্ষকে নিম্ন তফসিল বর্ণিত দোকান ঘর মাসিক ভাড়া প্রদান করিলাম এবং আমি ২য় পক্ষ উক্ত দোকান ঘরটি গ্রহন করিলাম।
- ২। আমাদের মধ্যে যে ভাড়াটিয়া চুক্তি সম্পাদিত হইল, উক্ত চুক্তি আগামী তারিখ ১লা জানুয়ারী ২০১৫ইং থেকে ৩১শে ডিসেম্বর ২০১৯ইং পর্যন্ত অর্থাৎ ৪ (চার) বৎসর পর্যন্ত বলবত থাকবে।
- ৩। দোকান ঘরের মাসিক ভাড়া ৯০০ (নয়) শত টান ধার্য করা হইল। উক্ত মাসিক ভাড়া প্রতি মাসের ১-৫ তারিখের মধ্যে ২য় পক্ষ ১ম পক্ষকে প্রদান করিবে। পর পর ৩ মাসের ভাড়া বাকী পরিলে ১ম পক্ষ ইচ্ছা করিলে ২য় পক্ষের দোকান ঘর বন্ধ রাখিবার আদেশ দিতে পারিবে এবং উক্ত আদেশ ২য় পক্ষ মানতে বাধ্য থাকিবে।
- ৪। ২য় পক্ষ জামানত হিসাবে ৫০০০০/- (পঞ্চাশ হাজার) টাকা প্রদান করিল এবং এই টাকা কোন প্রকার কর্তন করা হইবে না এবং মেয়াদান্তে ১ম পক্ষ উক্ত ২য় পক্ষকে জামানতের টাকা দিতে বাধ্য থাকবে আর যদি ২য় পক্ষ পুনরায় দোকান ঘর ভাড়া নিতে অগ্রাহ প্রকাশ করে তবে তখন কার সময় অনুযায়ী নতুন করে ভাড়া এবং জামানত বর্ণিত করিয়া লইবেন।

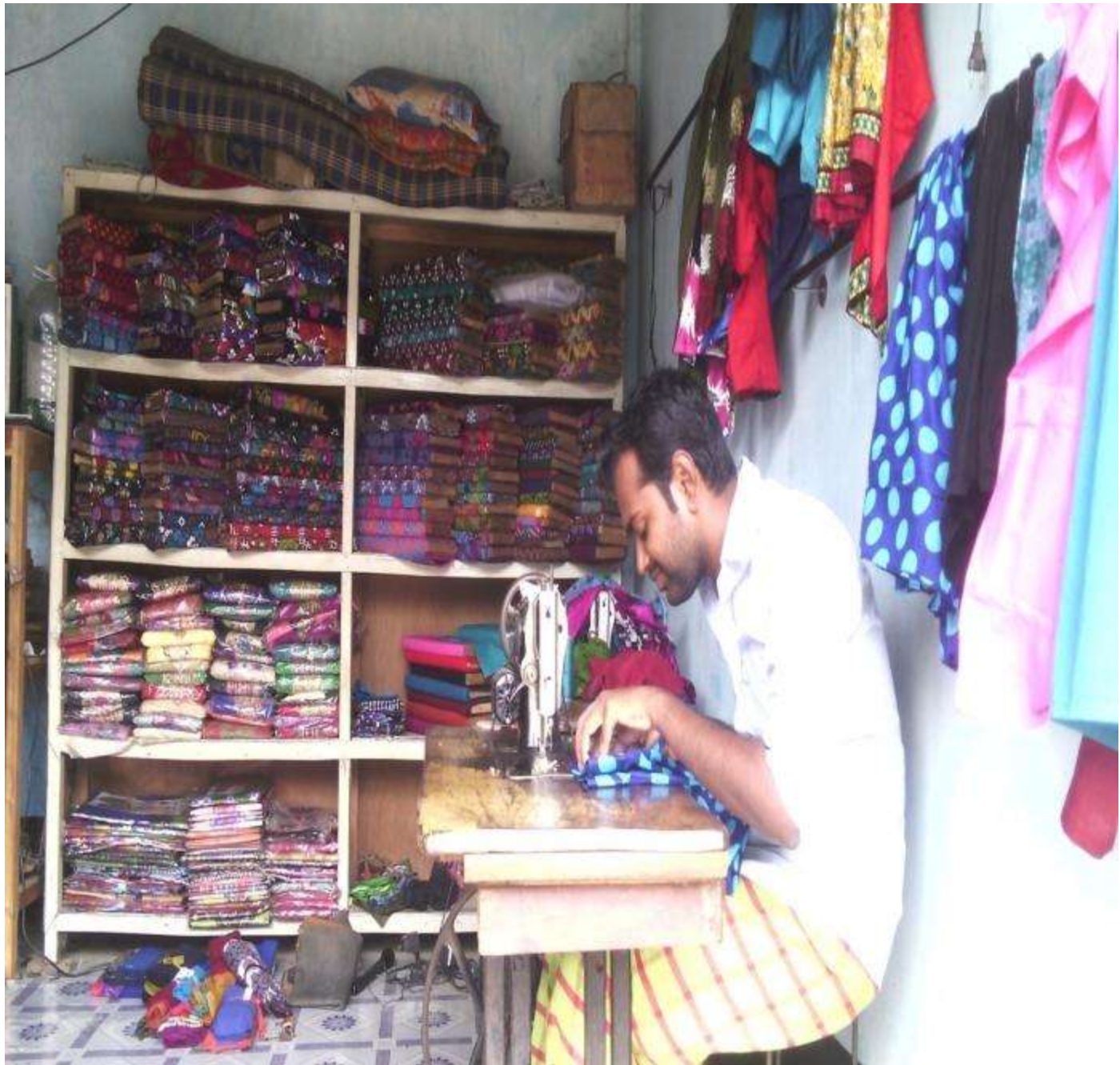

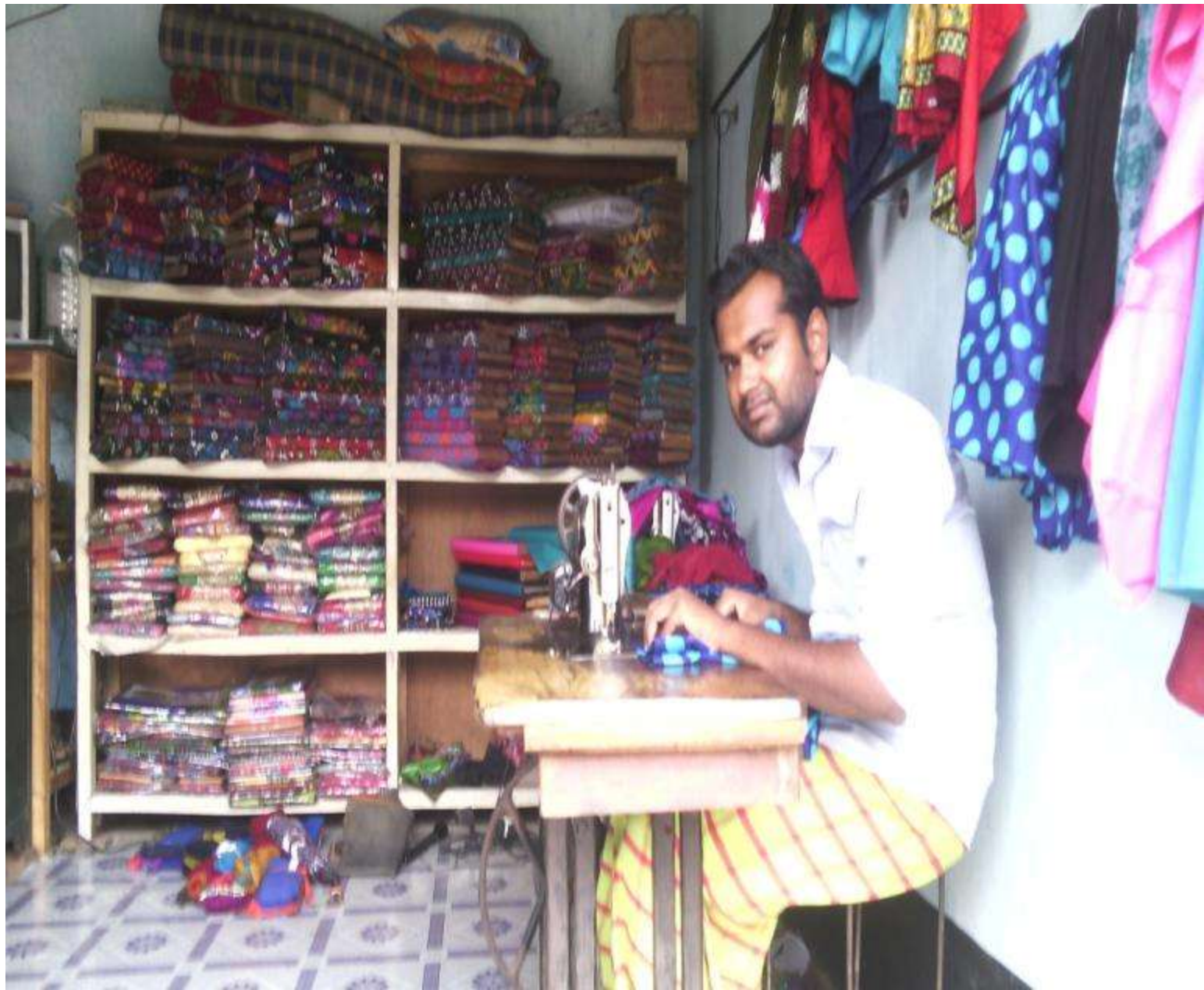













**Presented at 11th Internal Design
Lab on June 17,2015 at GT**

