

KHADIZA GENERAL STORE



Project identification by: Nurul Islam, Uttarkhan Unit, Dhaka

Project prepared by: Md Mizanur Rahman Patwary

Grameen Shakti Samajik Byabosha Ltd.

Brief Bio of The Proposed Nobin Udyokta

| | | |
|--|---|--|
| Name | : | MD MOSTOFA KAMAL |
| Age | : | 15-03-1985 (30 Years) |
| Education, till to date | : | HSC Pass |
| Marital status | : | Married |
| Children | : | 1 Son and 1 Daughter |
| No. of siblings: | : | 2 Brothers and 1 Sister |
| Address | : | Vill: Sahertek P.O: Faydabad Madrasha P.S: Dokshinkhan Dist: Dhaka |
| Parent's and GB related Info | : | |
| (i) Who is GB member | : | Mother <input checked="" type="checkbox"/> Father <input type="checkbox"/> |
| (ii) Mother's name | : | MOST. SAYEMON BEGUM |
| (iii) Father's name | : | MD ALAUDDIN |
| (iv) GB member's info | : | Branch: Uttarkhan Centre # 68 (Female), Member ID: 6333, Group No: 03 Member since: 01-02-1988 (27 Years) First loan: 1,500 taka. |
| Further Information: | : | Existing Loan: BDT 60,000 Outstanding loan: BDT 30,000 |
| (v) Who pays GB loan installment | : | Father |
| (vi) Mobile lady | : | No |
| (vii) Grameen Education Loan | : | No |
| (viii) Any other loan like GB, BRAC ASA etc.. | : | No |

BRIEF BIO OF THE PROPOSED NOBIN UDYOKTA (CONT...)

| | | |
|---|---|---|
| Present Occupation(Besides own business, i.e., persuading further studies, other business etc.) | : | Nil |
| Business Experiences and Training Info | : | Nine years experience in running business. He has no training. |
| Other Own/Family Sources of Income | : | Father's income (Agriculture and Cow rearing) |
| Other Own/Family Sources of Liabilities | : | None |
| Entrepreneur Contact No. | : | 01677-066000 |
| Father Contact No. | : | 01675-244224 |
| NU Project Source/ Reference | : | Grameen Shakti Samajik Byabosha Ltd. Uttarkhan Unit, Dhaka |

BRIEF HISTORY OF GB LOAN UTILIZATION BY HIS FAMILY

Most. Sayemon Begum is a member of Grameen Bank since 27 years. At first she took 1,500 taka loan from Grameen Bank. Most. Sayemon Begum gradually took loan from GB. Utilize loan in cow rearing and Agriculture. She made a tin shed house with nine room. She also purchase 3.5 decimal land.

Proposed Nobin Udyokta Business Info

| | | |
|---|---|--|
| Business Name | : | KHADIZA GENERAL STORE |
| Location | : | Sahertek, Faydabad, Dokshinkhan, Dhaka |
| Total Investment in BDT | : | 3,50,000 taka |
| Financing | : | Self BDT 2,00,000 (from existing business) 57% Required Investment BDT 1,50,000 (as equity) 43% |
| Present salary/drawings from business (estimates) | : | 6,000 Taka |
| Proposed Salary | : | 8,000 Taka |
| Implementation | : | <ul style="list-style-type: none">▪The business is planned to be scaled up by investment in existing goods like; Rice, Pulse, Oil, Sugar, Flour Biscuit, Chips, Chanachur, Soft drinks, Noodles, Cosmetics etc.▪Provide Flexi-Load and Bikash service.▪Average 15% gain on sales.▪The business is operating by entrepreneur. Existing no employee.▪The shop is rented.▪Collects goods from Tongi bazar.▪Agreed grace period is 4 months. |

Existing Business (BDT)

| Particular | Daily | Monthly | Yearly |
|---|--------------|----------------|------------------|
| Revenue (sales) | | | |
| Rice, Pulse, Oil, Sugar, Flour Biscuit, Chips, Chanachur, Soft drinks, Noodles, Cosmetics etc | 4,000 | 120,000 | 1,440,000 |
| Flexi-load | 81 | 2,430 | 29,160 |
| Total Sales (A) | 4,081 | 122,430 | 1,469,160 |
| Less. Variable Expense | | | |
| Rice, Pulse, Oil, Sugar, Flour Biscuit, Chips, Chanachur, Soft drinks, Noodles, Cosmetics etc | 3,400 | 102,000 | 1,224,000 |
| Total variable Expense (B) | 3,400 | 102,000 | 1,224,000 |
| Contribution Margin (CM) [C=(A-B)] | 681 | 20,430 | 245,160 |
| Less. Fixed Expense | | | |
| Rent | | 2,000 | 24,000 |
| Electricity Bill | | 1,500 | 18,000 |
| Mobile Bill | | 150 | 1,800 |
| Entertainment | | 100 | 1,200 |
| Transportation | | 3,000 | 36,000 |
| Guard | | 100 | 1,200 |
| Salary (self) | | 6,000 | 72,000 |
| Total fixed Cost (D) | | 12,850 | 154,200 |
| Net Profit (E) [C-D] | | 7,580 | 90,960 |

Investment Breakdown

| Particulars | Existing | Proposed | Proposed Total |
|---|-----------------|-----------------|-----------------|
| Rice, Pulse, Oil, Sugar, Flour Biscuit, Chips, Chanachur, Soft drinks, Noodles, Cosmetics etc | 1,35,000 | 1,00,000 | 2,35,000 |
| Flexi Load | 5,000 | - | 5,000 |
| Bikash | - | 50,000 | 50,000 |
| Fridge | 15,000 | - | 15,000 |
| Security | 45,000 | - | 45,000 |
| Total | 2,00,000 | 1,50,000 | 3,50,000 |

Source of Finance

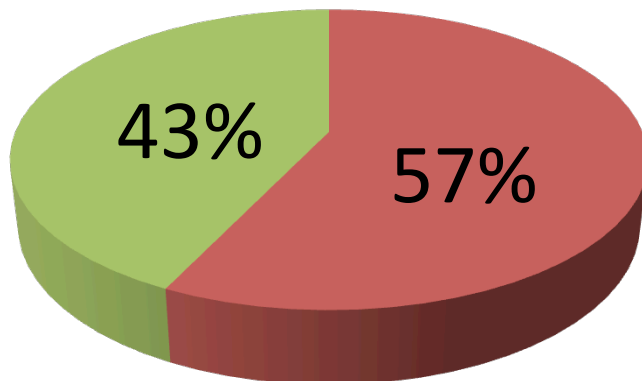

- Entrepreneur's Contribution 200,000
- Investor's Investment 150,000
- Total 350,000

Financial Projection (BDT)

| Particular | Daily | Monthly | 1st Year | 2nd Year | 3rd year |
|---|--------------|----------------|------------------|------------------|------------------|
| Revenue (sales) | | | | | |
| Rice, Pulse, Oil, Sugar, Flour Biscuit, Chips, Chanachur, Soft drinks, Noodles, Cosmetics etc | 6,000 | 180,000 | 2,160,000 | 2,268,000 | 2,381,400 |
| Flexi-Load | 81 | 2,430 | 29,160 | 30,618 | 32,149 |
| Bikash | 160 | 4,800 | 57,600 | 60,480 | 63,504 |
| Total Sales (A) | 6,241 | 187,230 | 2,246,760 | 2,359,098 | 2,477,053 |
| Less. Variable Expense | | | | | |
| Rice, Pulse, Oil, Sugar, Flour Biscuit, Chips, Chanachur, Soft drinks, Noodles, Cosmetics etc | 5,100 | 153,000 | 1,836,000 | 1,927,800 | 2,024,190 |
| Total variable Expense (B) | 5,100 | 153,000 | 1,836,000 | 1,927,800 | 2,024,190 |
| Contribution Margin (CM) [C=(A-B) | 1,141 | 34,230 | 410,760 | 431,298 | 452,863 |
| Less. Fixed Expense | | | | | |
| Rent | | 4,000 | 48,000 | 48,000 | 48,000 |
| Electricity Bill | | 2,000 | 24,000 | 5,500 | 6,000 |
| Mobile bill & SMS Monitoring | | 400 | 4,800 | 6,000 | 6,500 |
| Entertainment | | 100 | 1,200 | 4,000 | 4,500 |
| Transportation | | 4,000 | 48,000 | 7,000 | 8,000 |
| Guard | | 150 | 1,800 | 1,500 | 1,700 |
| Salary (self) | | 8,000 | 96,000 | 96,000 | 96,000 |
| Non Cash Item | | | | | |
| Depreciation | | 250 | 3,000 | 3,000 | 3,000 |
| Total Fixed Cost | | 18,900 | 226,800 | 171,000 | 173,700 |
| Net Profit (E) [C-D) | | 15,330 | 183,960 | 260,298 | 279,163 |
| Investment Payback | | | 60,000 | 60,000 | 60,000 |

Cash flow projection on business plan (rec. & Pay)

| <i>Sl #</i> | <i>Particulars</i> | <i>Year 1 (BDT)</i> | <i>Year 2 (BDT)</i> | <i>Year 3 (BDT)</i> |
|-------------|---|---------------------|---------------------|---------------------|
| 1 | Cash Inflow | | | |
| 1.1 | Investment Infusion by Investor | 150,000 | | |
| 1.2 | Net Profit | 183,960 | 260,298 | 279,163 |
| 1.3 | Depreciation (Non cash item) | 3,000 | 3,000 | 3,000 |
| 1.4 | Opening Balance of Cash Surplus | | 126,960 | 330,258 |
| | Total Cash Inflow | 336,960 | 390,258 | 612,421 |
| 2 | Cash Outflow | | | |
| 2.1 | Purchase of Product | 150,000 | | |
| 2.2 | Payment of GB Loan | | | |
| 2.3 | Investment Pay Back (Including Ownership Tr. Fee) | 60,000 | 60,000 | 60,000 |
| | Total Cash Outflow | 210,000 | 60,000 | 60,000 |
| 3 | Net Cash Surplus | 126,960 | 330,258 | 552,421 |

SWOT ANALYSIS

STRENGTH

Employment: Self: 01 Family:0 Others:00
Experience & Skill : 09 Years
Quality goods & services;
Skill and experience;

WEAKNESS

Lack of Capital/Investment

OPPORTUNITIES

Huge demand in the community
Location of shop;
Regular customers;

THREATS

Theft
Fire
Political unrest
Local competitors;

Pictures

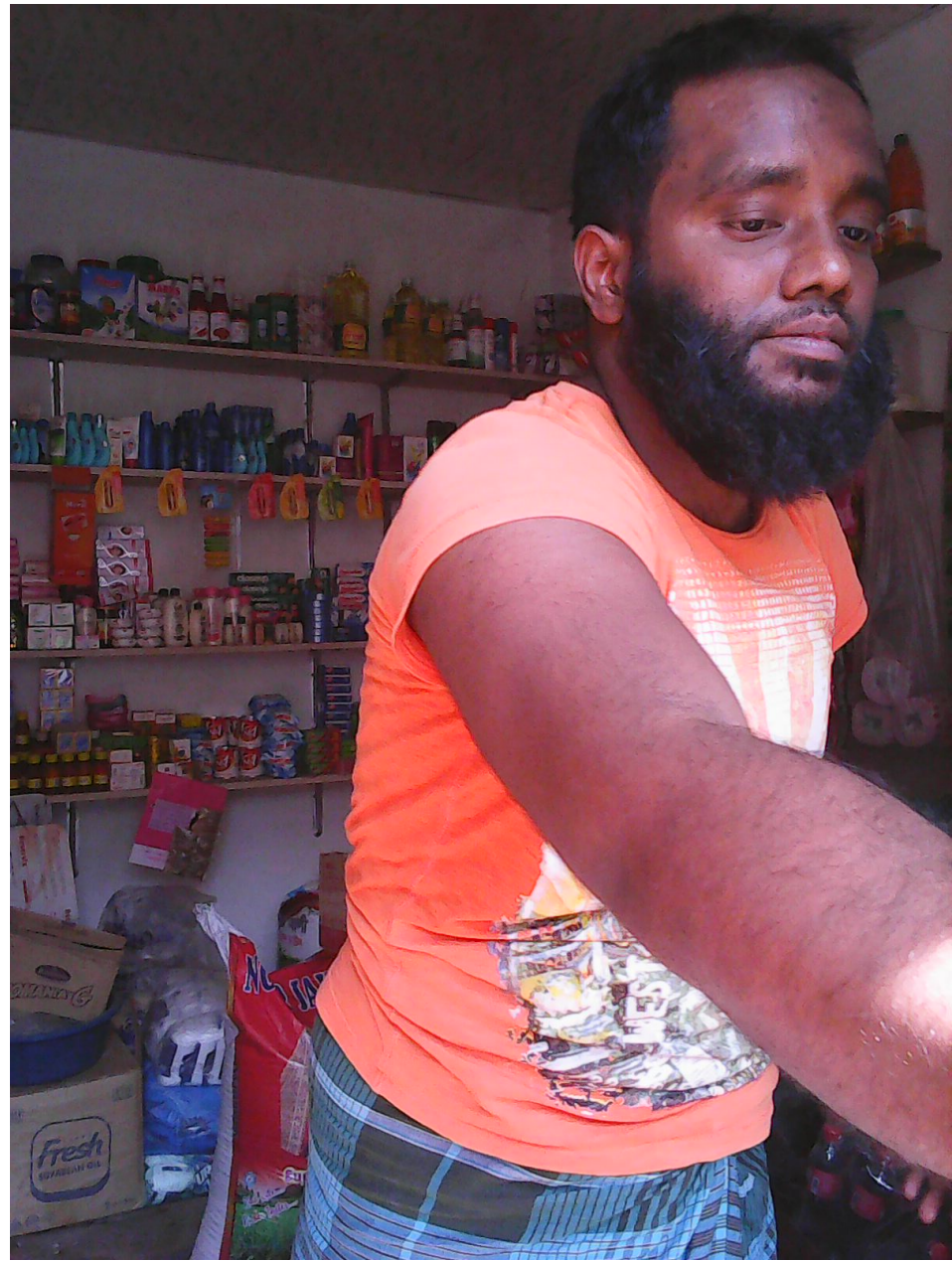









| 2016 | | 2016/2018 | |
|---------------|--------------|---------------|--------------|
| অন্যভাবে | ৫০৫ক | ৫৫৭ক | |
| চুই | ২২৫ক | ৫০৫ক | |
| অন্যভাবে | ২৫০ক | ৪৬০ক | |
| ৱার্ড | ২৭০০ক | ৬০০ | |
| ৱার | ৬৬০ক | ২২৭২ক | |
| card | ২৫০০ক | | |
| | <u>৪৭০০ক</u> | | |
| 22/06 | | romania | ২৫৫ক |
| fruto | | card | ২০০০ক |
| Sonali | ৬৫৫ক | | |
| ALL time | ২০০ক | ২৭/০৬ | |
| Prun | ৪০২ক | ৫৫ | ৫৪৫ক |
| Romania | ৪২৫ক | | |
| | <u>২০০</u> | ৫৫ (অন্যভাবে) | ৬৫০ক |
| | | ৫৫ (অন্যভাবে) | ৪৬০০ক |
| | | ৫৫ (অন্যভাবে) | ৭৫০০ক |
| | | ৫৫ | ১০০০ক |
| | | ৫৫ | ৬৫০ক |
| | | ৫৫ | ২৪৬০ক |
| | | | <u>২০৬০ক</u> |
| ২৩/০৬ | | ২৭/০৬ | |
| চুই | | ৫৫ | ৬২০ক |
| অন্যভাবে | ২০৭ক | অন্যভাবে | ৬০৫ক |
| ৱার | ২০২ক | অন্যভাবে | ০২০ক |
| | | নিম্ন | ৭২০ক |
| ৫৫ | ৬৬০ক | | <u>২৫২</u> |
| ৫৫ (অন্যভাবে) | ২৬০০ক | | |
| নিম্ন | ২৬৬০ক | | |
| অন্য | ৬৪২ক | | |
| ৫৫ | ৬৪০ক | | |
| ৫৫ | ২৬,৭০২ক | | |
| ২০/৬ | | ২৭/০৬ | |
| | | অন্যভাবে | ২০৫ক |
| | | অন্যভাবে | ০০৫ক |
| | | অন্যভাবে | ২৫৫ক |
| | | অন্যভাবে | ১০০ক |















উত্তরখান ইউনিয়ন পরিষদ
Uttarkhan Union Parishad

বাঁচকড়া, উত্তরখান, ঢাকা-১২৩০, বাংলাদেশ

স্মারক নং 3262

ট্রেড লাইসেন্স

তারিখঃ ১০/০৬/২০১৪

স্মারক নং

স্বাক্ষরকৃত নং ৩৫২

স্বাক্ষরকৃত নং

(উত্তরখান ইউনিয়ন পরিষদ ১৯ (১) নং বিধান অনুযায়ী)

স্বাক্ষরকৃতের নামঃ **খাদিজা জেলায়েল ষ্টোর**

স্বাক্ষরকৃতের নামঃ **মোঃ মোস্তফা কামাল**

পিতা/স্বামীর নামঃ **মোঃ আলমগীর**

স্বাক্ষরকৃতের নামঃ **খালেদ মাসুম**

ঠিকানাঃ **উত্তরখান খুরামপাড়া, উত্তরখান, ঢাকা-১২৩০**

স্বাক্ষরকৃতের পেশাঃ **ফুঁদ হাটিকা**

স্বাক্ষরকৃতের নামঃ **উত্তরখান**

স্বাক্ষরকৃত নং ০১

স্বাক্ষরকৃতের ফিঃ **৫০০/- (পাঁচশত টাকা মাত্র)**

স্বাক্ষরকৃতের ফিঃ

স্বাক্ষরকৃতের ফিঃ

স্বাক্ষরকৃতের ফিঃ

আবেদনকারী স্বাক্ষরকৃতের ফি/ফি সফর বৃদ্ধিমা লাইসেন্স ১ জুলাই ২০ ১৪ তারিখে ৫০ জুলাই ২০ ১৫ পর্যন্ত
আবেদনকারী স্বাক্ষরকৃতের নামেরা চালানোর অন্তিম তারিখ প্রদান করা হইল।

(Signature)
১০/০৬/১৪
মোঃ কামাল উদ্দিন
জেলায়েল
উত্তরখান ইউনিয়ন পরিষদ
উত্তরখান, ঢাকা

উত্তরখান ইউনিয়ন পরিষদ



গণপ্রজাতন্ত্রী বাংলাদেশ সরকার
Government of the People's Republic of Bangladesh
ন্যাশনাল ইটিএন / জাতীয় পরিচয় পত্র



নাম: মোঃ মোস্তফা কামাল

Name: Md. Mostafa Kamal

পিতা: মোঃ আলমগীর

তারিখ: মোঃ খালেদ মাসুম

Date of Birth: 10 Mar 1985

ID NO: 2611038837303

এই জাতীয় পরিচয়পত্রের মাধ্যমে স্বাক্ষরকৃতের নামেরা চালানোর অন্তিম তারিখ প্রদান করা হইল।
আবেদনকারী স্বাক্ষরকৃতের নামেরা চালানোর অন্তিম তারিখ প্রদান করা হইল।
নাম: মোঃ কামাল উদ্দিন, জেলায়েল ষ্টোর, উত্তরখান ইউনিয়ন পরিষদ, উত্তরখান, ঢাকা-১২৩০, বাংলাদেশ

রক্তের গ্রুপ / Blood Group

স্বাক্ষরকৃতের নামেরা চালানোর অন্তিম তারিখ ১০/০৬/২০১৪

Membership Officer
Mirpur Branch :
8, Darul Salam Road
Mirpur-1, Dhaka-1216
Tel : 9018841, 9016843, Ext-119
Fax : 880-2-8057237
Mobile : 01818-795098, 01917-232178
SWIFT : DBDLBD00
E-mail : samol_17@yahoo.com

FAMILY PICTURE

