

Al-Amin Shoes & Varieties Store



NU Identified and PP Prepared by-
Farzana Akter (Singair Unit)

Verified By: A.S.M. Shahidul Haque

Presented by

Md. Akbar Hossain

GRAMEEN TRUST



BRIEF BIO OF THE PROPOSED NOBIN UDYOKTA

| | | |
|--------------------------------------|---|---|
| Name | : | Md. Akbar Hossain |
| Age | : | 21-06-1989 (26 years) |
| Marital status | : | Unmarried |
| Children | : | N/A |
| No. of siblings: | : | 1 Brother, 1 sister |
| Parent's and GB related Info | | |
| (i) Who is GB member | : | Mother <input checked="" type="checkbox"/> Father <input type="checkbox"/> |
| (ii) Mother's name | : | Mrs. Kulsum Akter |
| (iii) Father's name | : | Mr. Sohel |
| (iv) GB member's info | : | Branch: Joymontop Centre No. 08/M, Loanee No.:3124/1, Member since 17.05.2004 First loan: Tk 15,000 Existing loan: Tk. 70,000 Outstanding: Tk. 49,980 |
| Further Information: | | |
| (v) Who pays GB loan installment | : | Father |
| (vi) Mobile lady | : | N/A |
| (vii) Grameen Education Loan | : | N/A |
| (viii) Any other loan like GCCN, GKF | : | N/A |
| Education, | : | Class-10 |

BRIEF BIO OF THE PROPOSED NOBIN UDYOKTA (CONT...)

| | | |
|---|---|--|
| Present Occupation | : | Shoes & Mobile Load Business |
| Business Experiences | : | 04 Years |
| Trade License No | : | 0033 |
| Other Own/Family Sources of Income | : | Father (gold business). Brother (Abroad) |
| Other Own/Family Sources of Liabilities | : | N/A |
| NU Contact Info | | 01957523594 |
| NU Project Source/Reference | : | GT-Singair Unit Office, Manikganj. |

BRIEF HISTORY OF GB LOAN UTILIZATION BY FAMILY

Mrs. Kulsum Akter, NU's Mother, has been a member of Grameen Bank since 2004. At first she took a loan amounting to BDT 15,000 (Fifteen thousand taka) from Grameen Bank. NU's Father invested the money in his gold business. NU's mother gradually improved their life standard by using GB loan.

PROPOSED NOBIN UDYOKTA BUSINESS INFO

| | | |
|---|---|---|
| Business Name | : | Al-Amin Shoes & Varieties Store |
| Address/ Location | : | Joymontop Hatkhola, Joymontop, Singair |
| Total Investment in BDT | : | BDT 5,25,000 |
| Financing | : | Self BDT 3,25,000 /- (from existing business) 62% Required Investment BDT 2,00,000/- (as equity) 38% |
| Present salary/drawings from business (estimates) | : | 8,000/- |
| Proposed Salary | : | 8,000/- |
| Proposed Business | : | |
| (i) % of present gross profit margin | : | 20% |
| (ii) Estimated % of proposed gross profit margin | : | 20% |
| (iii) Agreed grace period | : | 05 months |

PRESENT & PROPOSED INVESTMENT BREAKDOWN

| Particulars | Existing Business (BDT) (1) | Proposed (BDT) (2) | Total (BDT) (1+2) |
|--------------------------------------|------------------------------------|---------------------------|--------------------------|
| Investments in different categories: | | | |
| (i) Different kind of stock items | 1,51,500 | 2,00,000 | 3,51,500 |
| (ii) Furniture and decoration | 23,500 | - | 23,500 |
| (iii) Shop Advance | 1,50,000 | - | 1,50,000 |
| Total Capital | 3,25,000 | 2,00,000 | 5,25,000 |

Present Investment Breakdown

| Particulars | No. of Item | Price per Unit (BDT) | Total Price (BDT) |
|--|-------------|----------------------|-------------------|
| Investment in different categories: | | | |
| (i) Different kinds of goods | | | |
| Baby shoes | 200 pairs | 250 | 50,000 |
| Ladies shoes | 100 pairs | 300 | 30,000 |
| Gents shoes | 80 pairs | 422 | 32,000 |
| Burmese Shoes | 300 pairs | 105 | 31,500 |
| Mobile load | - | - | 8,000 |
| Subtotal | | | 1,51,500 |
| (ii) Furniture and decoration | | | |
| Table | 2 | 500 | 1,000 |
| Rack | 3 | 3,333 | 10,000 |
| Net rack | 2 | 750 | 1,500 |
| Ceiling Fan | 2 | 500 | 1,000 |
| Sound system | 1 | 10,000 | 10,000 |
| Subtotal | | | 23,500 |
| (iii) Shop Advance | | | 1,50,000 |
| Total Capital | | | 3,25,000 |

Proposed Investment Breakdown

| Particulars | No. of Item | Price per Unit (BDT) | Total Price (BDT) |
|--|-------------|----------------------|-------------------|
| Investment in different categories: | | | |
| (i) Different kinds of goods | | | |
| Ladies Bag | 20 | 250 | 5,000 |
| School Bag | 20 | 120 | 2,400 |
| Umbrella | 10 | 150 | 1,500 |
| Ladies Shoes | 30 pairs | 300 | 9,000 |
| Gents Shoes | 30 pairs | 422 | 12,660 |
| Baby Shoes | 50 pairs | 250 | 12,500 |
| Burmese shoes | 30 pairs | 100 | 3,000 |
| Belt | 24 | 150 | 3,600 |
| Subtotal | | | 49,660 |
| (ii) cosmetics | | | |
| Dove items | | | 5000 |
| Unilever items | | | 5,000 |
| Square items | | | 5,000 |
| Jonson items | | | 5,000 |
| Keya items | | | 5,000 |
| Garnier items | | | 5,000 |
| Herbal items | | | 5,340 |
| Ornaments | | | 10,000 |
| Other items | | | 5000 |
| Subtotal | | | 50340 |
| (iii) BKash agent | | | 1,00,000 |
| Total Capital | | | 2,00,000 |

INFO ON EXISTING BUSINESS OPERATIONS

| Particulars | Existing Business (BDT) | | |
|---|-------------------------|---------------|-----------------|
| | Daily | Monthly | Yearly |
| Sales (A) | 2,500 | 75,000 | 9,00,000 |
| Less : Cost of Sales (B) | 2,000 | 60,000 | 7,20,000 |
| Profit | 500 | 15,000 | 1,80,000 |
| Income from Mobile Load(4,000*3%) | 120 | 3,600 | 43,200 |
| Gross Profit C [C=(A-B)] | 620 | 18,600 | 2,23,200 |
| Less : Operating Costs | | | |
| Shop Rent | | 1,500 | 18,000 |
| Electricity Bill | | 500 | 6,000 |
| Night Guard Bill | | 200 | 2,400 |
| Mobil Bill | | 300 | 3,600 |
| Present Salary/Drawings (Self) | | 8,000 | 96,000 |
| Other Costs | | 300 | 3,600 |
| Non Cash Item: | | | |
| Depreciation Expenses (11,000x0.15)+(12,500x0.1) | | 242 | 2,904 |
| Total Operating Cost (D) | | 11,042 | 1,32,504 |
| Net Profit (C-D): | | 7,558 | 90,690 |

FINANCIAL PROJECTION OF NU BUSINESS PLAN

| Particulars | Year 1 (BDT) | | | Year 2 (BDT) | | | Year 3(BDT) | | |
|---|--------------|---------|----------|--------------|---------|-----------|-------------|---------|-----------|
| | Daily | Monthly | Yearly | Daily | Monthly | Yearly | Daily | Monthly | Yearly |
| Estimated Sales (from Selling Shoes) (A) | 2,600 | 78,000 | 9,36,000 | 2,780 | 83,400 | 10,00,800 | 2,870 | 86,100 | 10,33,200 |
| Less: Cost of Sales (B) | 2,160 | 64,800 | 7,77,600 | 2,320 | 69,600 | 8,35,200 | 2,400 | 72,000 | 8,64,000 |
| Profit (C=A-B) | 440 | 13,200 | 1,58,400 | 460 | 13,800 | 1,65,600 | 470 | 14,100 | 1,69,200 |
| Income from mobile load (D) | 120 | 3,600 | 43,200 | 120 | 3,600 | 43,200 | 120 | 3,600 | 43,200 |
| Income from bKash (5000*0.019) (E) | 95 | 2,850 | 34,200 | 95 | 2,850 | 34,200 | 95 | 2,850 | 34,200 |
| Income from selling cosmetics (F) | 100 | 3,000 | 36,000 | 120 | 3,600 | 43,200 | 150 | 4,500 | 54,000 |
| Gross Profit G (G=C+D+E+F) | 755 | 22,650 | 2,71,800 | 795 | 23,850 | 2,86,200 | 835 | 25,050 | 3,00,600 |
| Less: Operating Costs | | | | | | | | | |
| Shop Rent | | 1,500 | 18,000 | | 1,500 | 18,000 | | 1,500 | 18,000 |
| Electricity Bill | | 500 | 6,000 | | 500 | 6,000 | | 500 | 6,000 |
| Night Guard Bill | | 200 | 2,400 | | 200 | 2,400 | | 200 | 2,400 |
| Mobile Bill | | 300 | 3,600 | | 300 | 3,600 | | 300 | 3,600 |
| Proposed Salary (Self) | | 8,000 | 96,000 | | 8,000 | 96,000 | | 8,000 | 96,000 |
| Proposed Salary (Staff-1) | | | | | 4,000 | 48,000 | | 4,000 | 48,000 |
| Others | | 300 | 3,600 | | 300 | 3,600 | | 300 | 3,600 |
| Non Cash Item: | | | | | | | | | |
| Depreciation Expenses (11,000x0.15)+(12,500x0.1) | | 242 | 2,904 | | 242 | 2,904 | | 242 | 2,904 |
| Total Operating Cost (D) | | 11,042 | 1,32,504 | | 15,042 | 1,80,504 | | 15,042 | 1,80,504 |
| Net Profit (C-D): | | 11,608 | 1,39,296 | | 8,808 | 1,05,696 | | 10,008 | 1,20,096 |
| GT Pay Back | | | 80,000 | | | 80,000 | | | 80,000 |
| Retained Income: | | | 59,296 | | | 25,696 | | | 40,096 |

CASH FLOW PROJECTION ON BUSINESS PLAN

(REC. & PAY.)

| <i>Sl .No.</i> | <i>Particulars</i> | <i>Year 1 (BDT)</i> | <i>Year 2 (BDT)</i> | <i>Year 3 (BDT)</i> |
|---------------------------|---|----------------------------|----------------------------|----------------------------|
| 1.0 | Cash Inflow | | | |
| 1.1 | Investment Infusion by Investor | 2,00,000 | - | |
| 1.2 | Net Profit | 1,39,296 | 1,05,696 | 1,20,096 |
| 1.3 | Depreciation (Non cash item) | 2,904 | 2,904 | 2,904 |
| 1.4 | Opening Balance of Cash Surplus | - | 62,200 | 90,800 |
| | Total Cash Inflow | 3,42,200 | 1,70,800 | 2,13,800 |
| 2.0 | Cash Outflow | | | |
| 2.1 | Purchase of Product | 2,00,000 | - | |
| 2.2 | Payment of GB Loan | - | - | |
| 2.3 | Investment Pay Back (Including Ownership Tr. Fee) | 80,000 | 80,000 | 80,000 |
| | Total Cash Outflow | 2,80,000 | 80,000 | 80,000 |
| 3.0 | Net Cash Surplus | 62,200 | 90,800 | 1,33,800 |

SWOT Analysis

STRENGTH

- ✓ Long standing relationship with Grameen.
- ✓ Well Known Person in locality.
- ✓ Ownership of business

WEAKNESS

- ✓ Lack of fund

OPPORTUNITY

Good communication

THREATS

- ✓ Political Unrest.
- ✓ Other competition.
- ✓ Fire

Pictures



গণপ্রজাতন্ত্রী বাংলাদেশ সরকার
Government of the People's Republic of Bangladesh
NATIONAL ID CARD / জাতীয় পরিচয় পত্র



নাম: মোঃ আকবর হোসেন
Name: MD. AKBAR HOSSAIN
পিতা: মোঃ সোহেল
মাতা: কুলসুম আক্তার
Date of Birth: 21 Jun 1989
ID NO: 19895618251000070

এই কার্ডটি গণপ্রজাতন্ত্রী বাংলাদেশ সরকারের সম্পত্তি। কার্ডটি ব্যবহারকারী ব্যতীত অন্য
কোনো পাওয়া গেলে নিকটস্থ পোস্ট অফিসে জমা দেবার জন্য অনুরোধ করা হলো।

ঠিকানা: বাসা/হোল্ডিং: সোহেলের বাড়ি, গ্রাম/রাজ: জয় মত্ৰাপ, জয় মত্ৰাপ, ডাকঘর:
জয়মনটপ - ১৮২২, শিংগাইর, মানিকগঞ্জ

প্রদানকারী কর্তৃপক্ষের স্বাক্ষর

প্রদানের তারিখ: ৩১/০৩/২০১৩



ইউপি ফরম-১৩

লাইসেন্স ফি আদায় রেজিস্ট্রার



জয়মন্টপ ইউনিয়ন পরিষদ

ডাকঘর : জয়মন্টপ, উপজেলা : সিংগাইর, জেলা : মানিকগঞ্জ।

অর্থ বৎসর ২০১৪-২০১৫

- ১। ক্রমিক নং- 643 তারিখ : ৩৫.০৫.১৪
 - ২। বই নম্বর ০৭
 - ৩। লাইসেন্স নম্বর ০০৬৬
 - ৪। প্রতিষ্ঠানের নাম আমল জামিন স্কুল অ্যান্ড প্রাইমারি টিচার ট্রেনিং
 - ৫। প্রতিষ্ঠানের ঠিকানা হাট খোলা, জয়মন্টপ
 - ৬। লাইসেন্সধারীর নাম মোঃ আমরুল হোসেন
 - ৭। পিতা/স্বামীর নাম মোঃ হোসেন
 - ৮। মাতার নাম কুলচন্দ্রা আমরুল
 - ৯। ঠিকানা জয়মন্টপ, সিংগাইর, মানিকগঞ্জ
 - ১০। পেশার ধরণ কৃষক
 - ১১। মেয়াদ ৩০.০৫.১৪-২০১৫ তারিখ পর্যন্ত বৈধ
 - ১২। ফি প্রদানের পরিমাণ টাকা ৩০০/-
 - ১৩। কথায় তিনি ০০৬৬ টি টিচার প্রশিক্ষণ
- প্রাপ্ত হয়ে তার ব্যবসা/বৃত্তি/পেশা ৩০.০৫.১৪-২০১৫ চালিয়ে যাওয়ার জন্য।
এই লাইসেন্স প্রদান করা হলো

স্বাক্ষর
সচিব
জয়মন্টপ ইউনিয়ন পরিষদ
সিংগাইর, মানিকগঞ্জ।



স্বাক্ষর
রেজিস্ট্রার
লাইসেন্স ফি আদায়
সিংগাইর, মানিকগঞ্জ।



খ ৭৭২০৫৭১

বিসম্বাহির রাহমানির বাহিম
দোকান ঘর ভাড়ার চুক্তিপত্র

মহান
মহান

১ম পক্ষ

বিসম্বাহির রাহমানির বাহিম

পাতা-১

রাহমানির বাহিম, পিতা- আব্দুল আজিজ বাহিম, সাহ ও পোতা- জয়মটপ, উপজেলাঃ সিংগাইর, জেলা- মানিকগঞ্জ,
জাতীয়তা- বাংলাদেশী, ইসলাম - ইসলাম, পেশাঃ ব্যবসা

ঃ ১ম পক্ষ :

আব্দুল হোসেন, পিতা- মোঃ মোহেল সাহ ও পোতা- জয়মটপ, উপজেলাঃ সিংগাইর, জেলা- মানিকগঞ্জ,
জাতীয়তা- বাংলাদেশী, ইসলাম - ইসলাম, পেশাঃ ব্যবসা

ঃ ২য় পক্ষ :

পরম করণীয় মহান আল্লাহ তায়ালায় নাম স্বরন করিয়া অত্র দোকান ঘর ভাড়ার চুক্তি পত্রের ব্যয়ন শুরু
করিতেছি যে, যেহেতু আমি ১ম পক্ষ সিংগাইর থানাধীন জয়মটপ হাটখোলা মহল্লা পোতা ঘর উহা আমি ১ম
পক্ষ উত্তোলন করিয়া ব্যবসা বাণিজ্য পরিচালনা করিয়া আসিতেছি। বর্তমানে আমার ঐ ভিন্ন কারণ বশতঃ নগর
টাকায় বিশেষ প্রয়োজন হওয়ায় নিম্ন খর্ষিত পাঁচ সাতার বিশিষ্ট বিকিরে দোকান ঘর নিম্ন ঠিকার শর্ত সাপেক্ষে ভাড়া
দেওয়ার ঘোষনা করিলে আপনি ২য় পক্ষ নিম্ন লিখিত শর্ত মোতাবেক উহা ভাড়া গ্রহণ করিতে সম্মত হইলে
আপনি ২য় পক্ষ আপনাকে ভাড়া দেওয়া হইল। প্রকাশ থাকে যে, আপনি ২য় পক্ষ ভাড়া দেওয়ার জন্য রাষ্ট্রী
হইলে আমরা উভয় পক্ষের নিম্ন লিখিত শর্ত মন্যো চলিবার অস্বীকার করিয়া চুক্তি পত্র দলিল সহ সম্পাদন
করিয়া গইলাম। ইতি তৎ

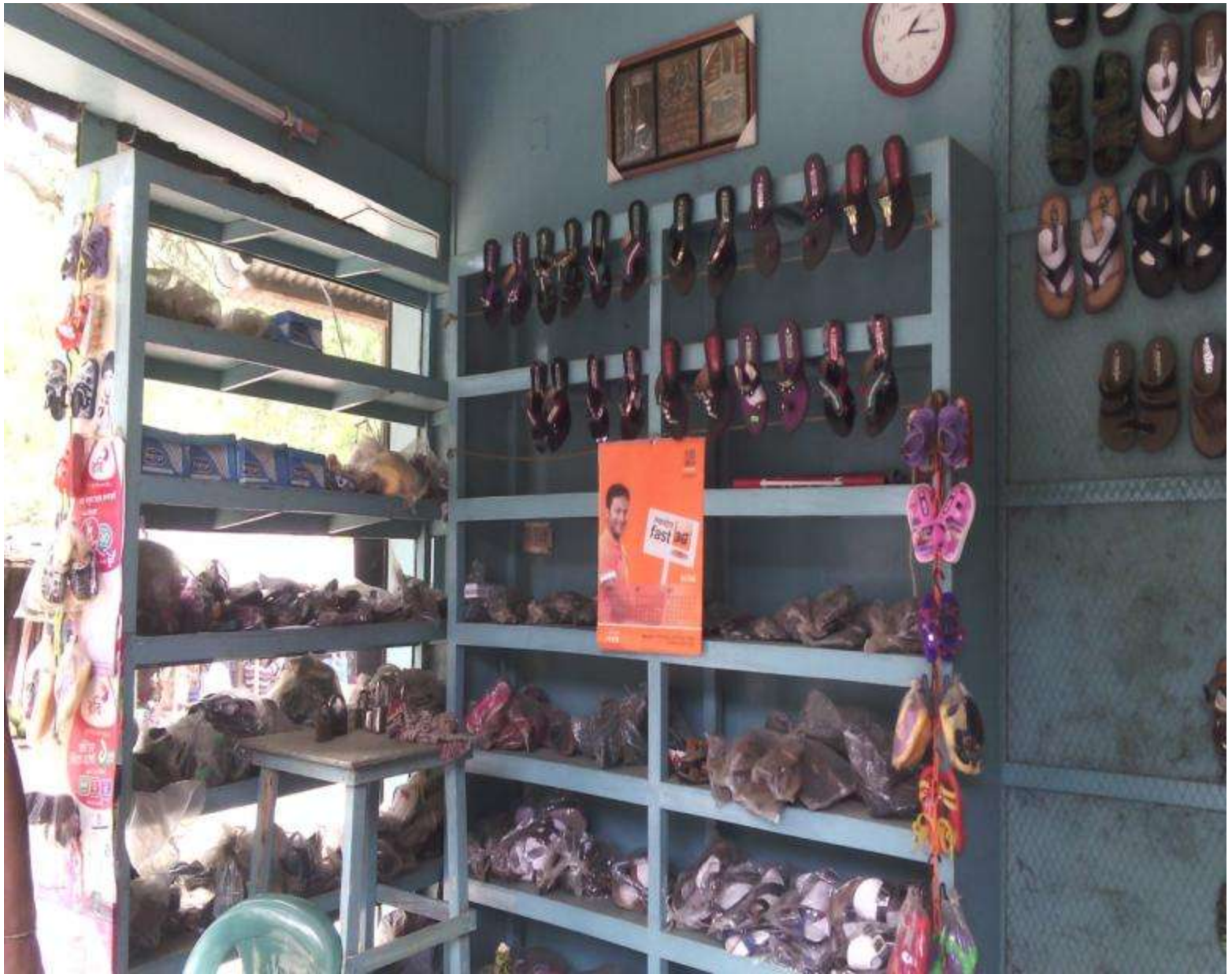

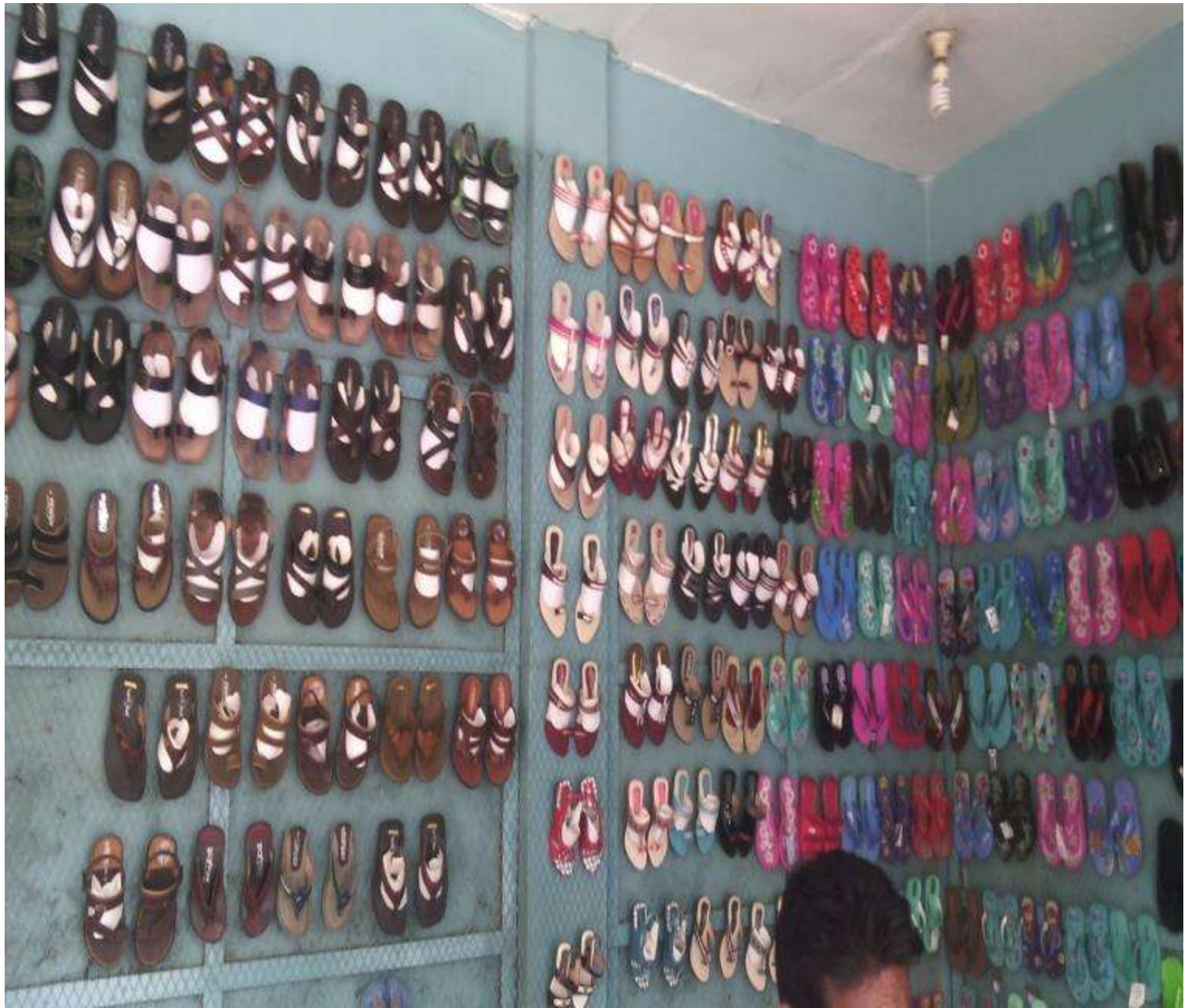



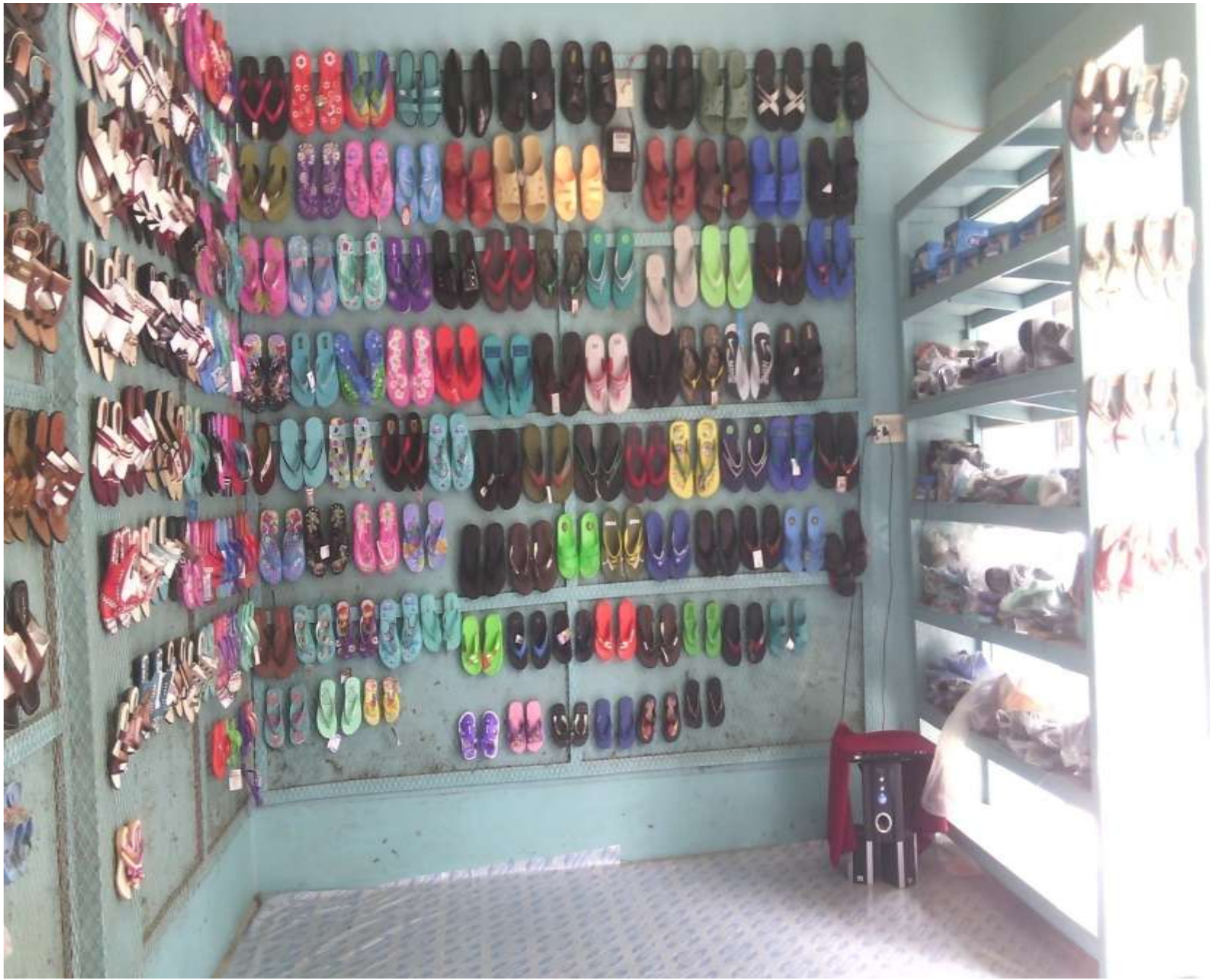





**Presented at 11th Internal Design
Lab on June 17,2015 at GT**

