

Proposed NU Business Name: **EXCLUSIVE FAST FOOD & CONFECTIONERY**



Project identification and prepared by: Shahab Uddin,
Ashulia Unit, Dhaka

Project verified by: MD. Rofiquil Islam



Brief Bio of The Proposed Nobin Udyokta

Name	:	MD. ANOWAR HOSSAIN
Age	:	17-03-1992 (23 Years)
Education, till to date	:	H.S.C
Marital status	:	Unmarried
Children	:	N/A
No. of siblings:	:	2 Brothers 1 Sister
Address	:	Vill: Ramchandrapur, P.O: Rajful Baria, P.S: Savar, Dist: Dhaka
Parent's and GB related Info		
(i) Who is GB member	:	Mother <input checked="" type="checkbox"/> Father <input type="checkbox"/>
(ii) Mother's name	:	AKLIMA BEGUM
(iii) Father's name	:	MD. SHAHABUDDIN
(iv) GB member's info	:	Branch: Rajful Baria, Centre # 41(Female), Member ID: 5810/1, Group No: 04 Member since: 25-12-2003 To 28-01-2012 (8Years) First loan: 3,000 taka.
Further Information:		Existing Loan: Nil, Outstanding loan: Nil
(v) Who pays GB loan installment	:	N/A
(vi) Mobile lady	:	No
(vii) Grameen Education Loan	:	No
(viii) Any other loan like GB, BRAC ASA etc..	:	No

BRIEF BIO OF THE PROPOSED NOBIN UDYOKTA (CONT...)

Present Occupation(Besides own business, i.e., persuading further studies, other business etc.)	:	Nil
Business Experiences and Training Info	:	Seven years experience in running business. He has no training
Other Own/Family Sources of Income	:	Business
Other Own/Family Sources of Liabilities	:	None
Entrepreneur Contact No.	:	01672-388676
Mother's Contact No.	:	-
NU Project Source/Reference	:	Grameen Shakti Samajik Byabosha Ltd. Ashulia Unit, Dhaka

BRIEF HISTORY OF GB LOAN UTILIZATION BY HIS FAMILY

AKLIMA BEGUM joined Grameen Bank since 8 years ago. At first she took 3,000 taka loan from Grameen Bank. She gradually took loan from GB. Utilize loan in business and home development.

Proposed Nobin Udyokta Business Info

Business Name	:	EXCLUSIVE FAST FOOD & CONFECTIONERY
Location	:	Rajful Baria Bus Stand, Savar, Dhaka
Total Investment in BDT	:	BDT 3,00,000
Financing	:	Self BDT 1,50,000(from existing business) 50% Required Investment BDT 1,50,000(as equity) 50%
Present salary/drawings from business (estimates)	:	BDT 5,000
Proposed Salary	:	BDT 5,000
Size of shop	:	15 ft x 11 ft= 165 square ft
Security of the shop	:	BDT 2,00,000
Implementation	:	<ul style="list-style-type: none">▪The business is planned to be scaled up by investment in existing goods like; Cosmetics, Biscuit, Soft drinks, Ice-cream, Chocolate, Soap, Stationery item etc.▪Provide flexi-load and Bikash service.▪Average 15% gain on sales.▪The business is operating by entrepreneur. Existing one employee.▪After getting equity fund one employee will be appointed.▪The shop is rented.▪Collects goods from Chalkbazaar.▪Agreed grace period is 4 months.

Existing Business (BDT)

Particular	Daily	Monthly	Yearly
Revenue (sales)			
Confectionery item	4,000	120,000	1,440,000
Flexi-load	135	4,050	48,600
Bikash	60	1,800	21,600
Total Sales (A)	4,195	125,850	1,510,200
Less. Variable Expense			
Confectionery item	3,400	102,000	1,224,000
Total variable Expense (B)	3,400	102,000	1,224,000
Contribution Margin (CM) [C=(A-B)]	795	23,850	286,200
Less. Fixed Expense			
Rent		4,000	48,000
Electricity bill		1,000	12,000
Mobile Bill		500	6,000
Transportation		1,000	12,000
Salary (self)		5,000	60,000
Salary (staff)		3,000	36,000
Entertainment		300	3,600
Guard		200	2,400
Generator bill		200	2,400
Total fixed Cost (D)		15,200	182,400
Net Profit (E) [C-D]		8,650	103,800

Investment Breakdown

Particulars	Existing	Proposed	Proposed Total
Cosmetics item	15,000	20,000	35,000
Biscuit item	10,000	30,000	40,000
Stationery	5,000	5,000	10,000
Soft drinks	15,000	30,000	45,000
Ice-cream, cake	10,000	-	10,000
Chocolate	2,000	-	2,000
Soap, Horlics, Brush, Paste, etc	28,000	15,000	43,000
Flexi-load	30,000	-	30,000
Bikash	20,000	50,000	70,000
Fridge	15,000	-	15,000
Total	1,50,000	1,50,000	3,00,000

Source of Finance

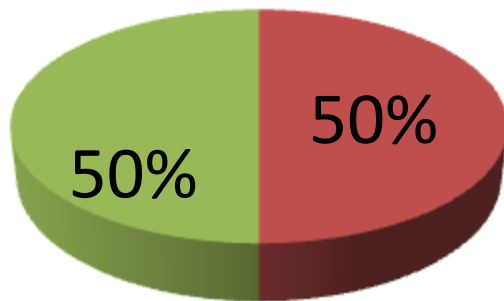

- Entrepreneur's Contribution 150,000
- Investor's Investment 150,000
- Total 300,000

Financial Projection (BDT)

Particular	Daily	Monthly	1st Year	2nd Year	3rd Year
Revenue (sales)					
Confectionery item	6,000	180,000	2,160,000	2,268,000	2,381,400
Flexi-load	135	4,050	48,600	51,030	53,582
Bikash	156	4,680	56,160	58,968	61,916
Total Sales (A)	6,291	188,730	2,264,760	2,377,998	2,496,898
Less. Variable Expense					
Confectionery item	5,100	153,000	1,836,000	1,927,800	2,024,190
Total variable Expense (B)	5,100	153,000	1,836,000	1,927,800	2,024,190
Contribution Margin (CM) [C=(A-B)]	1,191	35,730	428,760	450,198	472,708
Less. Fixed Expense					
Rent		4,000	48,000	48,000	48,000
Electricity bill		1,000	12,000	13,000	14,000
Mobile Bill		500	6,000	7,000	8,000
Transportation		1,000	12,000	14,000	16,000
Salary (self)		5,000	60,000	60,000	60,000
Salary (staff)		6,000	72,000	36,000	36,000
Entertainment		300	3,600	4,000	4,500
Guard		200	2,400	3,000	3,500
Generator bill		200	2,400	3,000	3,000
Non Cash Item					
Depreciation		250	3,000	3,000	3,000
Total Fixed Cost		18,450	221,400	191,000	196,000
Net Profit (E) [C-D]		17,280	207,360	259,198	276,708
Investment Payback			60,000	60,000	60,000

Cash flow projection on business plan (rec. & Pay)

<i>Sl #</i>	<i>Particulars</i>	<i>Year 1 (BDT)</i>	<i>Year 2 (BDT)</i>	<i>Year 3 (BDT)</i>
1	Cash Inflow			
1.1	Investment Infusion by Investor	150,000		
1.2	Net Profit	207,360	259,198	276,708
1.3	Depreciation (Non cash item)	3,000	3,000	3,000
1.4	Opening Balance of Cash Surplus		150,360	352,558
	Total Cash Inflow	360,360	412,558	632,266
2	Cash Outflow			
2.1	Purchase of Product	150,000		
2.2	Payment of GB Loan			
2.3	Investment Pay Back (Including Ownership Tr. Fee)	60,000	60,000	60,000
	Total Cash Outflow	210,000	60,000	60,000
3	Net Cash Surplus	150,360	352,558	572,266

SWOT ANALYSIS

STRENGTH

Employment: Self: 01 Family:0 Others:02
Experience & Skill : 07 Years
Quality goods & services;
Skill and experience;

WEAKNESS

Lack of Capital/Investment

OPPORTUNITIES

Huge demand in the community
Location of shop;
Regular customers;

THREATS

Theft
Fire
Political unrest

Pictures

















এক্সকুসিভ ফাস্টফুড এন্ড কনফেকশনারী

হাজী খীন ইসলাম মার্কেট, রাজফুলবাগিয়া, বাসস্টাড, সাতার, ঢাকা



Coca-Cola

A vertical red banner hanging from a string. At the top, it says '৫ম দিন' (5th Day) in a white circle. Below that, the text 'স্মার্ট কার্ড' (Smart Card) and 'শান্তর স্টেড' (Shantor Stadium) is visible. The banner features illustrations of cricket bats and a cricket field. At the bottom, there is a photograph of a green cricket field with a red center.

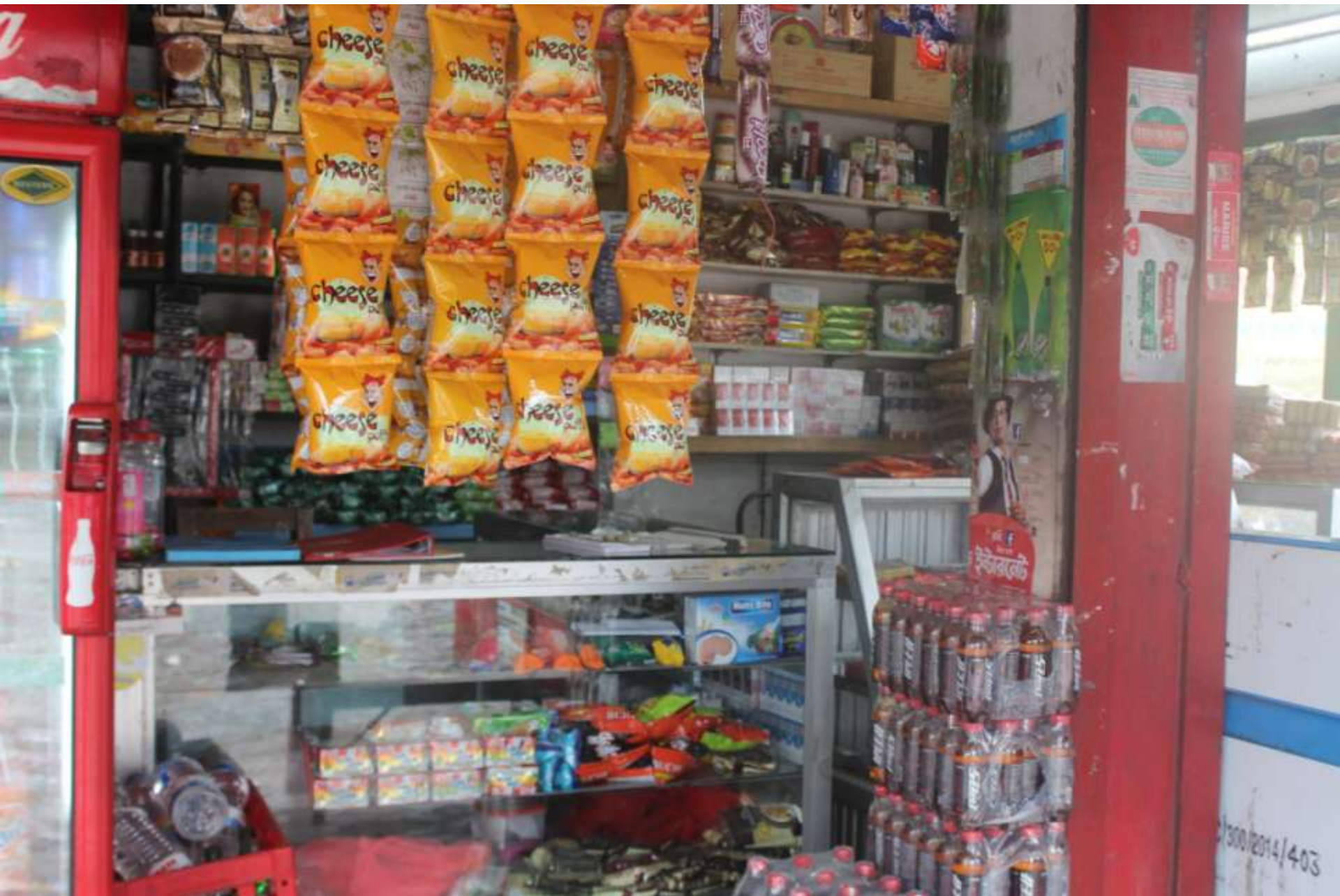



৳১০০



৳১০০

একশত টাকা

কক্স ৬৫৬৪২৭০

সিসটিভিটির ব্যবস্থাপনা বোর্ড

“দোকান ঘর ভাড়ার চুক্তিপত্র”

০৩০৩ ১৯৯৯

মোঃ আব্দুল ইসলাম, পিতাঃ হাজী মোহাম্মদ আবদুল আলী, টিকানাঃ গ্রাম- রাজামাটি, পো- রাজমুলাবাড়িয়া, খানা-সান্দার, জেলা-ঢাকা, জাতীয়তা-বাংলাদেশী, ধর্ম-ইসলাম, পেশা-ব্যবসা।

*** প্রথম পক্ষ (মালিক) ***

মোঃ আনোয়ার হোসেন, পিতাঃ শাহজামিন, টিকানাঃ গ্রাম- রামতলপুর, পো- রাজমুলাবাড়িয়া, খানা-সান্দার, জেলা-ঢাকা, জাতীয়তা-বাংলাদেশী, ধর্ম-ইসলাম, পেশা-ব্যবসা।

*** দ্বিতীয় পক্ষ (ভাড়াটিয়া) ***

পরম কর্তৃত্বময় মননে আদ্যাহ ভাড়াটার নাম স্বতনে করিয়া অত্র দোকান ঘর ভাড়ার চুক্তিপত্র নথিভুক্ত করিয়া আত্ম করিলাম। যেহেতু প্রথম পক্ষের নিজস্ব মালিকানা ০১ কক্স : মাসিক ভাড়া ৪,০০০/- (চার হাজার) টাকা এবং অগ্রিম বারস ২,০০,০০০/- (দুই লক্ষ) টাকা ০৭ (সাত) বছর মেয়াদে ভাড়া দেওয়ার প্রস্তাব করে সেহেতু ২য় পক্ষ উক্ত কক্স ভাড়া নিতে সম্মত জ্ঞান করেন এবং উক্তপক্ষ একমত

জেলাঃ ঢাকা
জেলাঃ ঢাকা



গণপ্রজাতন্ত্রী বাংলাদেশ সরকার
Government of the People's Republic of Bangladesh
NATIONAL ID CARD / জাতীয় পরিচয় পত্র



নাম: মোঃ আনোয়ার হোসেন
Name: Md. Anwar Hossain
পিতা: মোঃ শাহজামিন
তারিখ: আনোয়ার হোসেন
Date of Birth: 17 Mar 1992
ID NO: 19922617289000373

এই জাতীয় পরিচয়পত্র বাংলাদেশ সরকারের সম্পত্তি। জাতীয় পরিচয়পত্রের ব্যক্তি অন্য কোনো দেশের পাসপোর্ট প্রাপ্তি পেলে জাতীয় পরিচয় পত্র বাতিল করা হবে।

ঠিকানা: হাটপাড়া, ১১, রামতলপুর, জেলা: রাজমুলাবাড়িয়া - ১৩৯৭, সান্দার, ঢাকা

জাতীয় পরিচয়পত্রের স্বাক্ষর: [Signature]
জন্মতারিখ: ১৭/৩/১৯৯২
[Barcode]

FAMILY PICTURE

