

Proposed NU Business Name: MAA MEGHA DEPARTMENTAL STORE



Project identification and prepared by: Md. Sahabuddin,
Ashulia Unit, Dhaka

Project verified by: Md. Rofiquel Islam



Brief Bio of The Proposed Nobin Udyokta

Name	:	MD MOKTAR HOSSAIN
Age	:	01-03-1982 (33 Years)
Education, till to date	:	H.S.C
Marital status	:	Married
Children	:	2 Daughter
No. of siblings:	:	3 Brother & 2 Sister
Address	:	Vill: South Kalma, P.O: Dairy Firm, P.S: Savar, Dist: Dhaka
Parent's and GB related Info		
(i) Who is GB member	:	Mother <input checked="" type="checkbox"/> Father <input type="checkbox"/>
(ii) Mother's name	:	DEL AFROZ BEGUM
(iii) Father's name	:	MD ABDUL MALEK
(iv) GB member's info	:	Branch: Ashulia, Centre # 48 (Female), Member ID: 9174/1, Group No: 08 Member since: 24-02-2009 (6 Years) First loan: BDT 5,000/-
Further Information:		Existing loan: BDT 20,000/- Outstanding loan: BDT 17,800/-
(v) Who pays GB loan installment	:	Mother
(vi) Mobile lady	:	No
(vii) Grameen Education Loan	:	No
(viii) Any other loan like GB, BRAC ASA etc..	:	No

BRIEF BIO OF THE PROPOSED NOBIN UDYOKTA (CONT...)

Present Occupation(Besides own business, i.e., persuading further studies, other business etc.)	:	Nil
Business Experiences and Training Info	:	Four years experience in running business. He has training
Other Own/Family Sources of Income	:	None
Other Own/Family Sources of Liabilities	:	None
Entrepreneur Contact No.	:	01818-993080
Father's Contact No.	:	01811-993080
NU Project Source/Reference	:	Grameen Shakti Samajik Byabosha Ltd. Ashulia Unit, Dhaka

BRIEF HISTORY OF GB LOAN UTILIZATION BY HIS FAMILY

DEL AFROZ BEGUM joined Grameen Bank since 06 years ago. At first she took 5,000 taka loan from Grameen Bank. She gradually took loan from GB. Utilize loan in business.

Proposed Nobin Udyokta Business Info

Business Name	:	MAA MEGHA DEPARTMENTAL STORE
Location	:	1 No. Kalma, Ashulia, Dhaka
Total Investment in BDT	:	BDT 7,00,000/-
Financing	:	Self BDT 5,00,000/- (from existing business) 71% Required Investment BDT 2,00,000/- (as equity) 29%
Present salary/drawings from business (estimates)	:	BDT 5,000
Proposed Salary	:	BDT 5,000
Size of shop	:	16 ft x 10 ft= 160 square ft
Security of the shop	:	BDT 1,50,000/-
Implementation	:	<ul style="list-style-type: none"> ▪The business is planned to be scaled up by investment in existing goods like Lactogen, Horlicks, cosmetics, biscuit, drinks, noodles etc. ▪Average 10% gain on sale. ▪The business is operating by entrepreneur. Existing one employee. ▪After getting equity fund one employee will be appointed. ▪He is doing his business in renting place. ▪Collects goods from Savar. ▪Agreed grace period is 4 months.

Existing Business (BDT)

Particular	Daily	Monthly	Yearly
Revenue (sales)			
Confectionery Item	10,000	300,000	3,600,000
Total Sales (A)	10,000	300,000	3,600,000
Less. Variable Expense			
Confectionery Item	9,000	270,000	3,240,000
Total variable Expense (B)	9,000	270,000	3,240,000
Contribution Margin (CM) [C=(A-B)]	1,000	30,000	360,000
Less. Fixed Expense			
Rent		4,000	48,000
Electricity Bill		3,500	42,000
Mobile Bill		400	4,800
Salary (self)		5,000	60,000
Transportation		3,000	36,000
Generator Bill		400	4,800
Entertainment		500	6,000
Salary (staff)		3,000	36,000
Total fixed Cost (D)		19,800	237,600
Net Profit (E) [C-D]		10,200	122,400

Investment Breakdown

Particulars	Existing	Proposed	Proposed Total
Lactogen (53 x 500)	26,500	25,000	51,500
Horlicks (40 x 620)	24,800	25,000	49,800
Cosmetics	150,000	80,000	230,000
Biscuit	50,000	-	50,000
Soft Drinks	100,000	40,000	140,000
Noodles, Sauch, tee packet, shampoo etc.	148,700	30,000	178,700
Total	500,000	200,000	700,000

Source of Finance

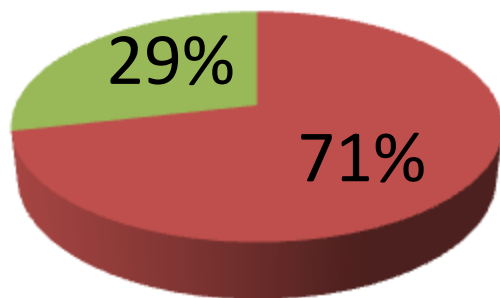

- Entrepreneur's Contribution 500,000
- Investor's Investment 200,000
- Total 700,000

Financial Projection (BDT)

Particular	Daily	Monthly	1st Year	2nd Year
Revenue (sales)				
Confectionery Item	14,100	423,000	5,076,000	5,329,800
Total Sales (A)	14,100	423,000	5,076,000	5,329,800
Less. Variable Expense				
Confectionery Item	12,690	380,700	4,568,400	4,796,820
Total variable Expense (B)	12,690	380,700	4,568,400	4,796,820
Contribution Margin (CM) [C=(A-B)]	1,410	42,300	507,600	532,980
Less. Fixed Expense				
Rent		4,000	48,000	48,000
Electricity Bill		3,500	42,000	44,000
Mobile Bill		500	6,000	7,000
Salary (self)		5,000	60,000	60,000
Transportation		4,500	54,000	56,000
Generator Bill		400	4,800	5,500
Entertainment		500	6,000	7,000
Salary (staff)		6,000	72,000	72,000
Total Fixed Cost		24,400	292,800	299,500
Net Profit (E) [C-D]		17,900	214,800	233,480
Investment Payback			120,000	120,000

Cash flow projection on business plan (rec. & Pay)

Sl #	Particulars	Year 1 (BDT)	Year 2 (BDT)
1	Cash Inflow		
1.1	Investment Infusion by Investor	200,000	
1.2	Net Profit	214,800	233,480
1.3	Depreciation (Non cash item)		-
1.4	Opening Balance of Cash Surplus		94,800
	Total Cash Inflow	414,800	328,280
2	Cash Outflow		
2.1	Purchase of Product	200,000	
2.2	Payment of GB Loan		
2.3	Investment Pay Back (Including Ownership Tr. Fee)	120,000	120,000
	Total Cash Outflow	320,000	120,000
3	Net Cash Surplus	94,800	208,280

SWOT ANALYSIS

STRENGTH

Employment: Self: 01 Family:0 Others:02
Experience & Skill : 04 Years
Quality goods & services;
Skill and experience;

WEAKNESS

Lack of Capital/Investment

OPPORTUNITIES

Huge demand in the community
Location of shop;
Regular customers;

THREATS

Theft
Fire
Political unrest

Pictures







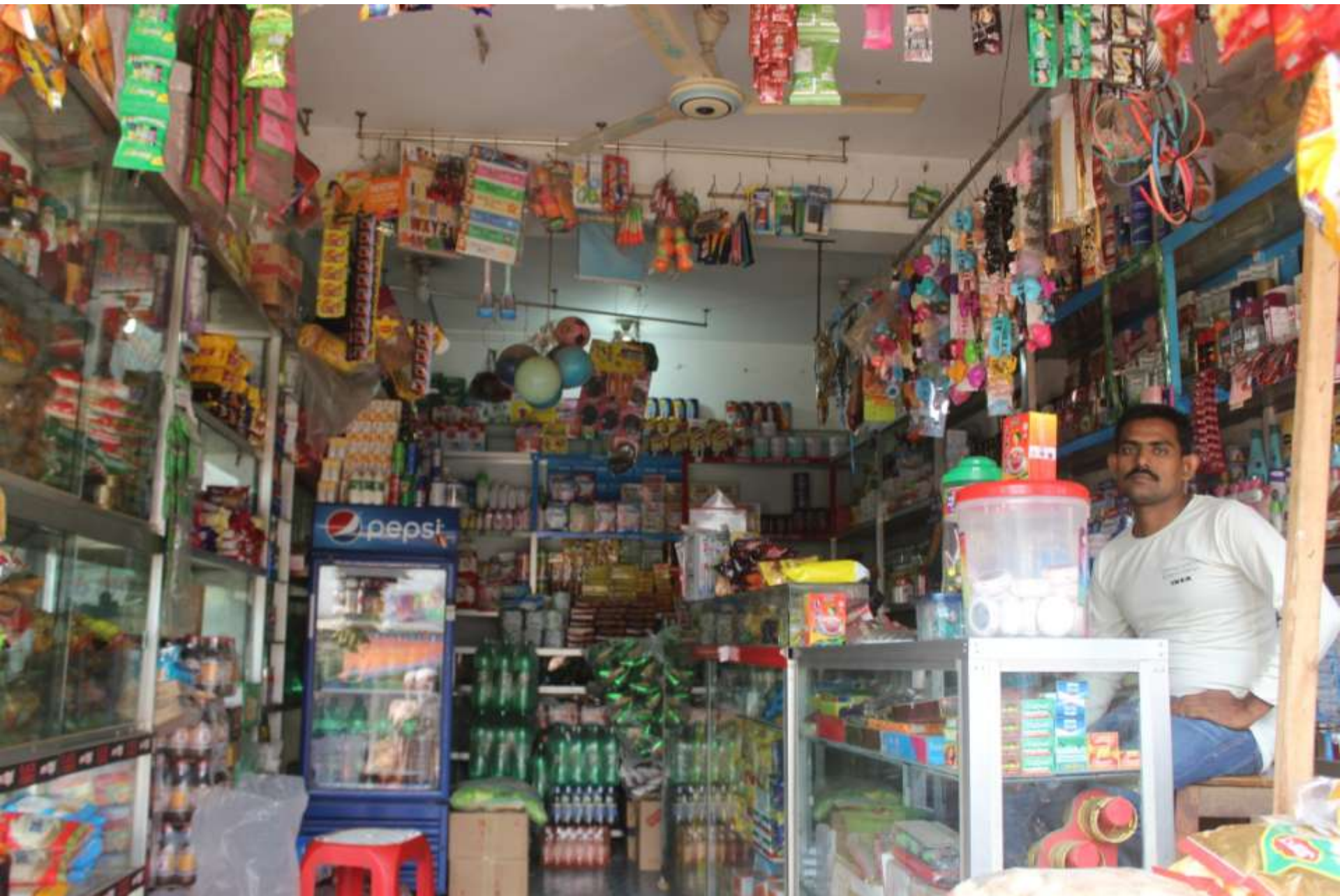

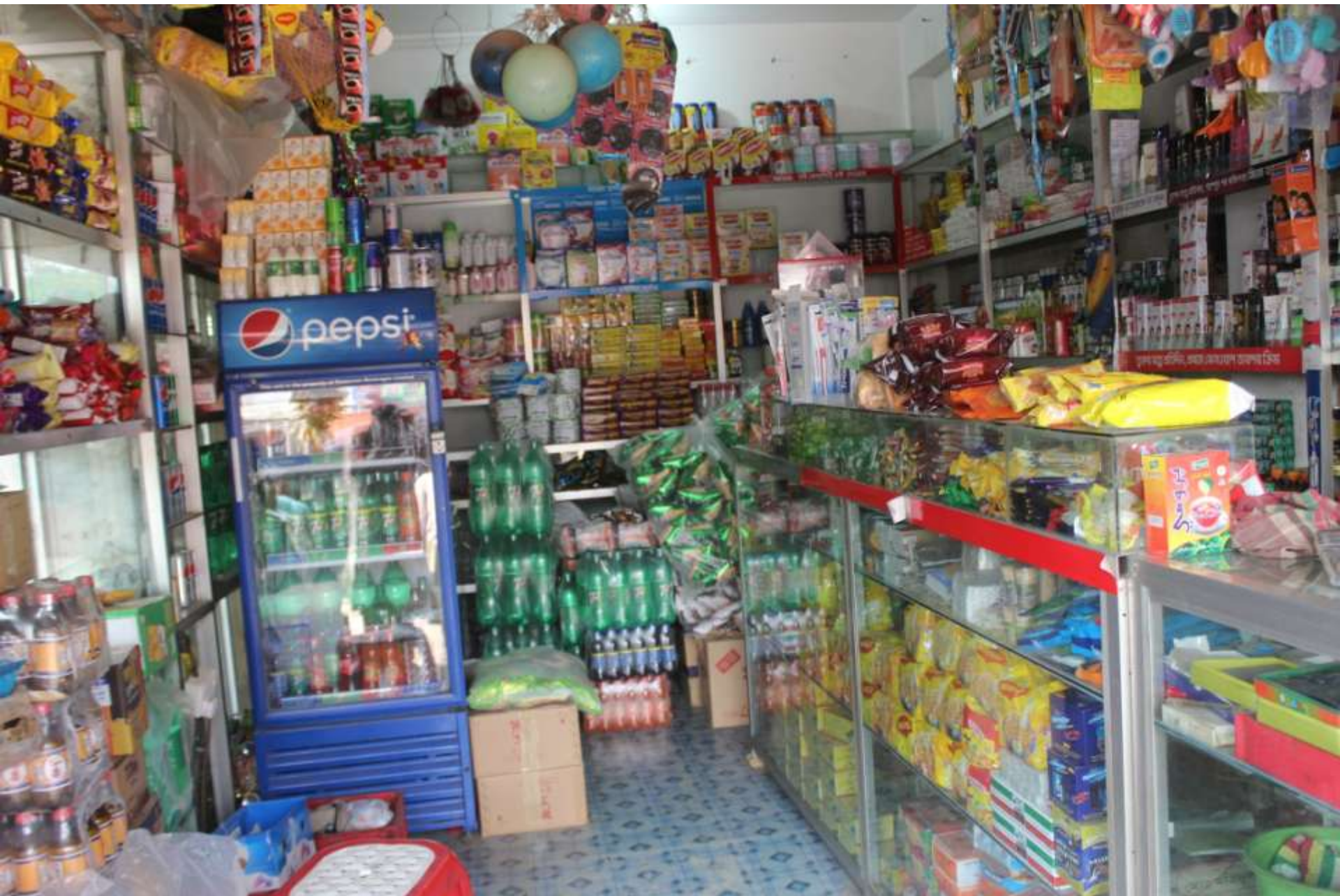



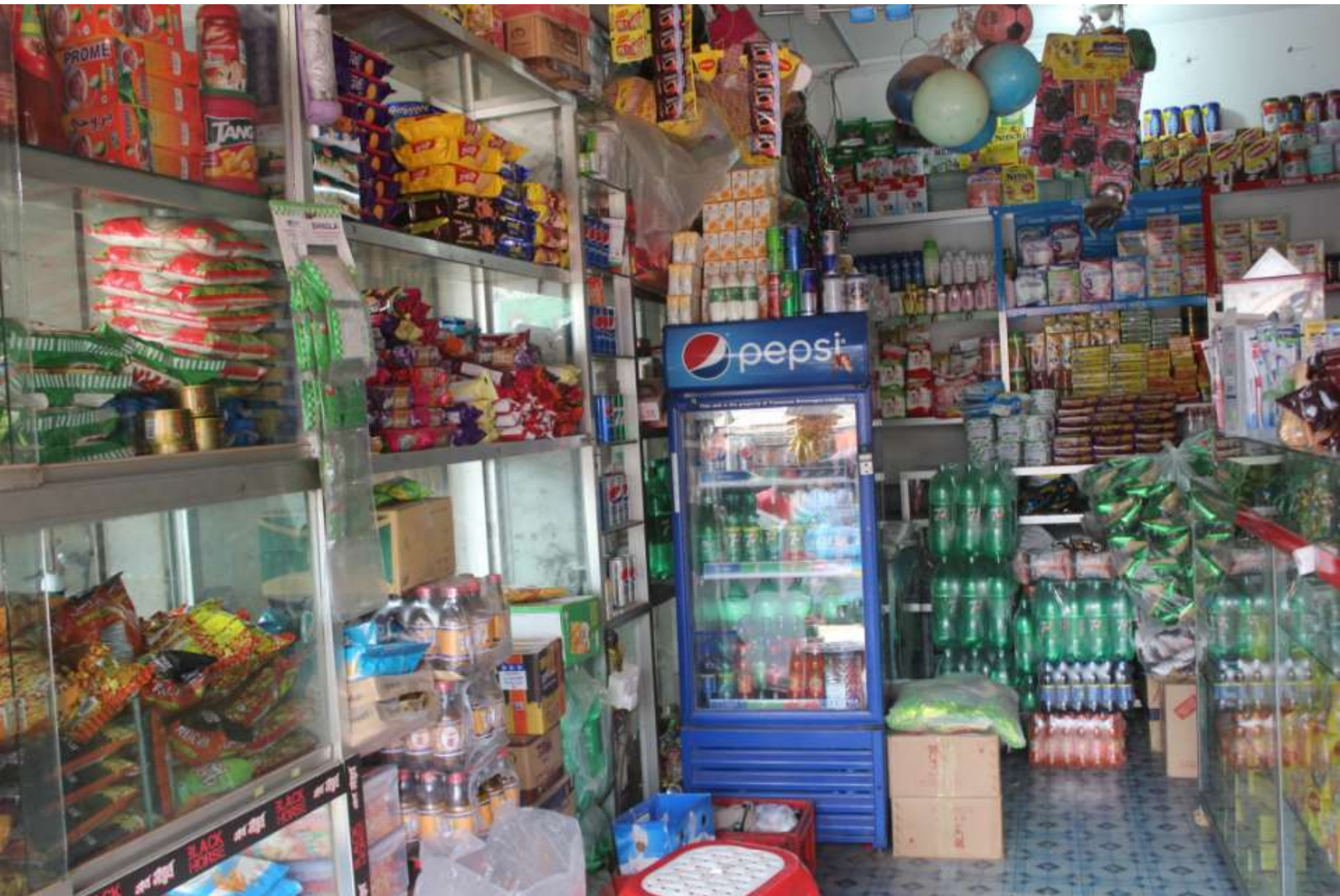

নির্দিষ্টকৃত স্বাস্থ্যকর পানীয়

মেসার্স মা-মেঘা ডিপার্টমেন্টাল স্টোর

প্রোঃ মোঃ মোস্তার হোসেন



১ম ফলো, জিএনজিএ রোড, ডেইরি কাম, সাতার, ঢাকা-১০৪১

মেসার্স মা-মেঘা ডিপার্টমেন্টাল স্টোর

ডিপার্টমেন্টাল স্টোর

স্বাস্থ্যকর পানীয়

ফল ও জৈব



মা-মেঘা ডিপার্টমেন্টাল স্টোর

স্বাস্থ্যকর পানীয়

ফল ও জৈব



স্বাস্থ্যকর পানীয়

মেগা মা-মেগা ডিপার্টমেন্টাল ষ্টোর

প্রোঃ মোঃ মোস্তাফিজ হোসেন

১ম ফলা, ফিল্ডার রোড, মেইরি ডার্ম, সাভার, ঢাকা-১৩৪১

শিশুদের পুষ্টিমিত্তিক এমিটাইন

স্বাস্থ্যকর চমকিত এল-ভিটামিন ও মিনারেল

মা-মেগা ডিপার্টমেন্টাল ষ্টোর

১ম ফলা, ফলা, ফিল্ডার রোড, মেইরি ডার্ম, সাভার, ঢাকা-১৩৪১



বিশিষ্ট মানের পানীয়

মেসার্স মা-মেসার্স ডিপার্টমেন্ট

প্রোঃ মোঃ মোক্তার হোসেন

১নং কলমা, জিনজিরা রোড, ডেইরি মার্গ, সাফার, ঢাকা-১০০১



-৪ সম্মানিত সদস্যদের দৃষ্টি আকর্ষণে-

১. পাশ বই ছাড়া কোন লেনদেন করবেন না। আপনার সমস্ত গ্রহণকারীর স্বাক্ষর আছে কিনা দেখে নিন।
২. সমস্ত জমা ও উত্তোলনের টাকা পাশ বইয়ে এন্ট্রি হয়েছে কিনা দেখে নিন।
৩. কেন্দ্র মিটিং অথবা ব্যাংকের কাউন্টার ছাড়া অন্য কোথাও টাকার লেনদেন করবেনা ন।
৪. উত্তোলনকৃত ঋণ ও আমানতের টাকা বুকে নিয়ে অফিস ত্যাগ করুন। উল্লেখ্য ঋণের টাকা কাউকে ধার দেবেন না।
৫. প্রতি জানুয়ারী মাসের শুরুতে আমানতের মুনাফার টাকা পাশ বইয়ে জমা করিয়ে ম্যানেজার/সেকেন্ড অফিসারের স্বাক্ষরসহ বুকে নিন।
৬. শাখায় এসে ম্যানেজার/সেকেন্ড অফিসারের উপস্থিতিতে ডিপোজিট স্লীপের মাধ্যমে অন্যান্য জমাবোধ্য টাকা জমা করুন।
৭. কেন্দ্র মিটিং ছাড়া ঋণের টাকা এককালীন জমার ক্ষেত্রে ম্যানেজার/সেকেন্ড অফিসারের উপস্থিতিতে শাখায় এসে জমা দিন।



গ্রামীণ ব্যাংক

শাখা

আশুলিয়া শাখা

সহজ ঋণের পাশ বই

নাম

প্রদীপ কুমার চন্দ্র

কলী নং

৯৯৭৪/৩

গ্রন্থ নং

০৫

কেন্দ্র নং

৪৮/২

সদস্যস্বত্ব কার্ড

নাম: **শেখ মোস্তাফিজ হোসেন**

পিতা: **শেখ মোস্তাফিজ হোসেন**

জন্ম: **১৯৬৫**

ডায়েরী নং: **১৭৩১/১৯৬৫**

ID NO: **১৯৬৫৫১৭৩১৭৩১**

সদস্যস্বত্ব কার্ড

নাম: **শেখ মোস্তাফিজ হোসেন**

পিতা: **শেখ মোস্তাফিজ হোসেন**

জন্ম: **১৯৬৫**

ডায়েরী নং: **১৭৩১/১৯৬৫**



* বিলম্বিত হলে ক্ষতি হতে পারে *

**** মোকাদ্দম খর তাক্বার চুক্তিশত্র ****

মোঃ মুজাম্মেল হোসেন, মোঃ উম্মুল হোসেন, পিতাঃ হাজী মোঃ আলী হোসেন, সাং- জিলাজিরা, পোঃ ডেন্ডীফার্ম, থানাঃ সাতার, জেলাঃ ঢাকা, জাতীয়তা - বাংলাদেশী, ধর্মঃ ইসলাম, পেশাঃ ব্যবসা।

**** প্রথম পক্ষ (মালিক) ****

মোঃ মোক্তার হোসেন, পিতা-মৃত আব্দুল মালেক সাং- থানাঃ সাতার, পোঃ ডেন্ডীফার্ম, থানাঃ সাতার, জেলাঃ ঢাকা, জাতীয়তা - বাংলাদেশী, ধর্মঃ ইসলাম, পেশাঃ ব্যবসা।

**** দ্বিতীয় পক্ষ (ভাড়াটিয়া) ****

পরম করনামার আশ্রায় তালার নাম স্বাক্ষর করিয়া অত্র মোকাদ্দম খর তাক্বার চুক্তিনামা দলিলের নতুন আরম্ভ করিলাম। মোকাদ্দম খরটি আমি প্রথম পক্ষ মালিক অন্যরোজ হাজিরান মজলিশে নিয়ু সদস্যস্বত্বের মোকাবেলায় প্রকাশ্যে ভাড়া দেওয়ার প্রস্তাব পেশ করিলে আপনি দ্বিতীয় পক্ষ উহা ভাড়া নিতে সম্মত হইলে নিয়ু বর্ণিত শর্ত মোতাবেক আমরা উক্ত পক্ষ চুক্তিপত্রের চুক্তি নামের আরম্ভ হইলাম।

সভার ইউনিয়ন পরিষদ

নাম-সাতার, জিলা-ঢাকা।

কমিটি নং: **৭৫১**

তারিখ: **১৫/১০/১৯**

১. সভাপতি: **শেখ মোস্তাফিজ হোসেন**

২. সচিব: **শেখ মোস্তাফিজ হোসেন**

৩. সিনিয়র সহ সভাপতি: **শেখ মোস্তাফিজ হোসেন**

৪. সহ সভাপতি: **শেখ মোস্তাফিজ হোসেন**

৫. সিনিয়র সহ সচিব: **শেখ মোস্তাফিজ হোসেন**

৬. সহ সচিব: **শেখ মোস্তাফিজ হোসেন**

৭. সিনিয়র সহ সচিব: **শেখ মোস্তাফিজ হোসেন**

৮. সহ সচিব: **শেখ মোস্তাফিজ হোসেন**

৯. সিনিয়র সহ সচিব: **শেখ মোস্তাফিজ হোসেন**

১০. সহ সচিব: **শেখ মোস্তাফিজ হোসেন**

ক্রমিক নং	নাম	পেশা
১	শেখ মোস্তাফিজ হোসেন	ব্যবসা
২	শেখ মোস্তাফিজ হোসেন	ব্যবসা
৩	শেখ মোস্তাফিজ হোসেন	ব্যবসা
৪	শেখ মোস্তাফিজ হোসেন	ব্যবসা
৫	শেখ মোস্তাফিজ হোসেন	ব্যবসা
৬	শেখ মোস্তাফিজ হোসেন	ব্যবসা
৭	শেখ মোস্তাফিজ হোসেন	ব্যবসা
৮	শেখ মোস্তাফিজ হোসেন	ব্যবসা
৯	শেখ মোস্তাফিজ হোসেন	ব্যবসা
১০	শেখ মোস্তাফিজ হোসেন	ব্যবসা

স্বাক্ষর: **শেখ মোস্তাফিজ হোসেন**

তারিখ: **১৫/১০/১৯**

FAMILY PICTURE

