



BRIEF BIO OF THE PROPOSED NOBIN UDYOKTA

Name and address	:	<i>Md. Sayful Islam</i> Vill: Keronkhal, Union: Keronkhal, Post: Nurmanikchor, Upazila: Chandina, District: Comilla.
Age	:	25 years
Marital status	:	Unmarried
Children	:	N/A
No. of siblings:	:	03 (Three) Brothers and 03 (Three) Sisters.
Parent's and GB related Info: (i) Who is GB member (ii) Mother's name (iii) Father's name (iv) GB member's info	:	Mother <input checked="" type="checkbox"/> Father <input type="checkbox"/> Firoza Begum Md. Abdul Jolil <i>Branch: Sultanpur, Debidwar, Centre # 43/mo,</i> <i>Loan no.: 4263, Membership since February 02, 2003 to</i> <i>November 02, 2010.</i> First loan: Tk. 5,000 Existing loan: Nil, Last loan: Tk. 20,000
Further Information: (v) Who pays GB loan installment (vi) Mobile lady (vii) Grameen Education Loan (viii) Any other loan	:	N/A No Nil Nil

BRIEF BIO OF THE PROPOSED NOBIN UDYOKTA (CONT...)

Education, till to date	:	Class Ten
Present Occupation (Besides own business, i.e., perusing further studies, other business etc.)	:	Besides this business he has another income from agriculture.
Business Experiences and Training Info (years of experience, if s/he received any on- hand training, formal training, working experience as an apprentice etc.)	:	7 (Seven) years experiences is running his own business. He started the business with BDT 27,000 (Twenty Seven thousand). : He has on hand training.
Other Own/Family Sources of Income	:	His Younger brother's income from Private Job and Elder brother's income from as an assistant of entrepreneur business and fisheries business. : In addition to he has purchased 06 (Six) decimal land for cultivation purposes. He has also purchased furniture (Refrigerator & Television) from the benefit of this business (Mobile load & Confectionary.)
Other Own/Family Sources of Liabilities	:	Nil
NU's Contact No.	:	01917224182
NU's National ID No.	:	19901912713000066
NU Project Source/Reference	:	Grameen Telecom Trust

BRIEF HISTORY OF GB LOAN UTILIZATION BY FAMILY

- Firoza Begum is a GB member since February 02, 2003 to November 02, 2010 at first she took GB loan BDT 5,000 (Five thousand).
- Successively several times she utilized GB loan by assisting her son (entrepreneur) in existing business and cultivation purposes.
- Finally GB loan helped her to improve economic condition and livelihood.

PROPOSED NOBIN UDYOKTA BUSINESS INFO

Business Name	:	<i>Jubayer Telecom</i>
Address/ Location	:	Nuritola, Nurmanikchor, chandina, Comilla.
Total Investment in BDT	:	Tk. 359,000
Financing	:	Self Tk. 259,000 (from existing business) Required Investment Tk. 100,000 (as equity)
Present salary/drawings from business	:	BDT 8,000 (Eight thousand)
Proposed Salary	:	BDT 10,000 (Ten thousand)
Proposed Business Implementation Plan		
(i) % of present gross profit margin	:	On products 15%, Mobile load & bkaash 100%.
(ii) Estimated % of proposed gross profit margin	:	On products 15%, Mobile load & bkaash 100%.
(iii) In future risk mgt. plan (from fire, disaster etc.)		

INFO ON EXISTING BUSINESS OPERATIONS

Particulars	EB (BDT)		
	Daily	Monthly	Yearly
Sales income from products	3,700	96,200	1,154,400
Commission from Load (Flexi load, i-top up and easy load, tele-charge etc.)	108	2,808	33,696
Comission from bkaash	80	2,080	24,960
Total Sales income and Commission (A)	3,808	99,008	1,188,096
Less: Cost of sales of products (Products Purchase)	3,145	81,770	981,240
Gross Profit (C) [C=(A-B)]	663	17,238	206,856
Less: Operating Cost:			
Electricity bill		1,200	14,400
Generator bill		100	1,200
Night Guard bill		200	2,400
Shop rent		1,600	19,200
Mobile bill		300	3,600
Conveyance bill		800	9,600
Present Salary (Family & Self)		8,000	96,000
Present Salary (Assistant-01-brother)		1,500	18,000
Other Cost (stationary & Entertainment etc.)		1,000	12,000
Non Cash Item:			
Depreciation Expenses		525	6,300
Total Operating Cost (D)		15,225	182,700
Net Profit (C-D):		2,013	24,156

PRESENT & PROPOSED INVESTMENT BREAKDOWN

Particulars		Existing Business (BDT)	Proposed (BDT)	Total (BDT)
Existing	Proposed			
Investment in Products (Grocery item, Confectionary item and soft drinks etc.)	Investment in Products (Grocery item, Confectionary item and soft drinks, normal water etc.)	91,609	65,000	156,609
Investment in Flexiload, i-top up and easy load, tele-charge, etc.		10,000	15,000	25,000
Investment in bkaash		20,000	20,000	40,000
Investment in Machineries and Equipment (Refrigerator, Computer set, fan, light, mobile set etc.)		36,600	-	36,600
Cash in hand		12,691	-	12,691
Advance for Shop		80,000	-	80,000
Decoration (Fixture & Fittings)		8,100	-	8,100
Total Capital		259,000	100,000	359,000

SOURCE OF FINANCE

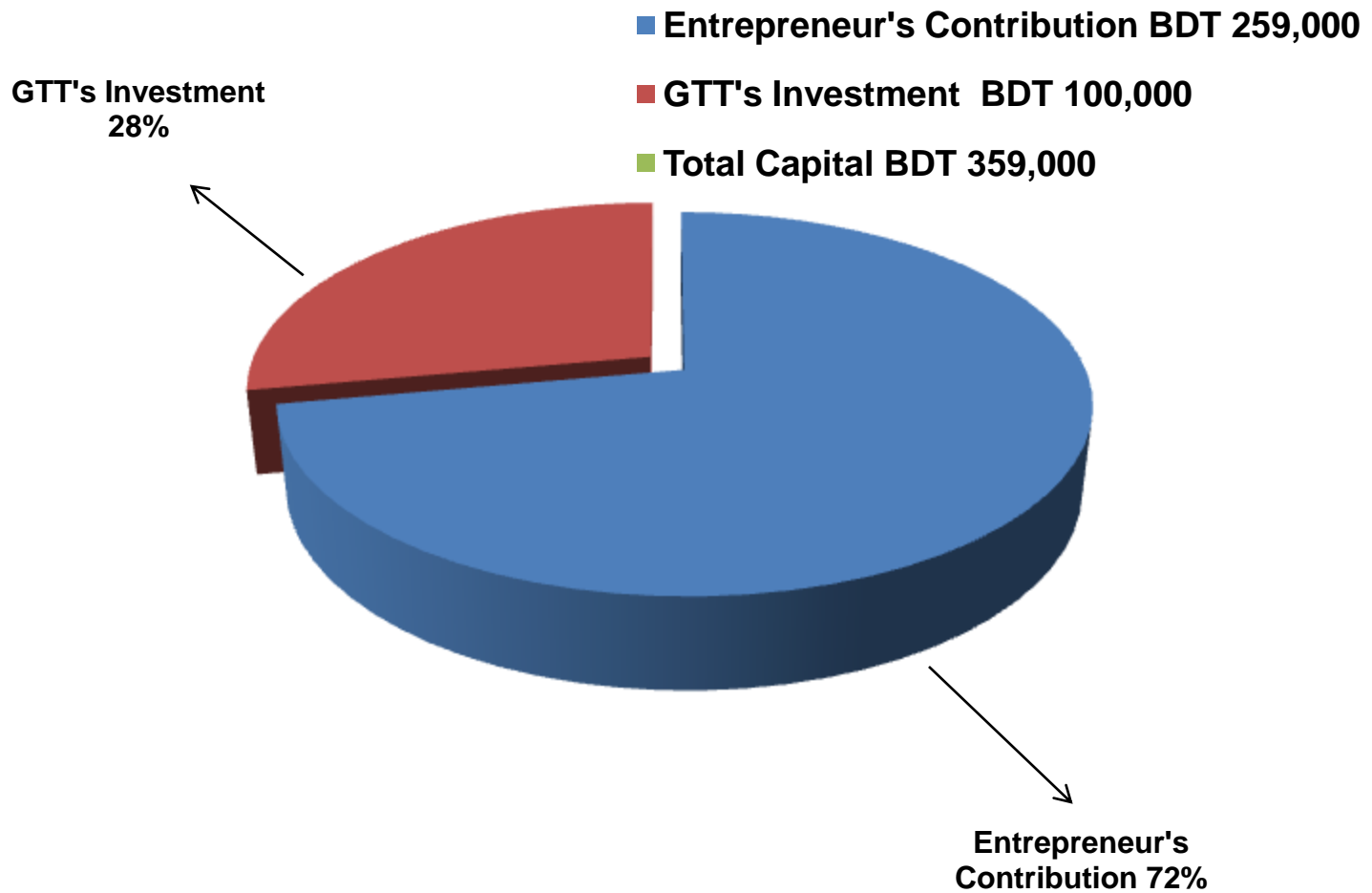

FINANCIAL PROJECTION OF NU BUSINESS PLAN

Particulars	Year 1 (BDT)			Year 2 (BDT)			Year 3 (BDT)		
	Daily	Monthly	Yearly	Daily	Monthly	Yearly	Daily	Monthly	Yearly
Est. Sales income from products	5,200	135,200	1,622,400	5,876	152,776	1,833,312	6,757	175,692	2,108,309
Est. Commission from Load (Flexi-load, i-top up and easy load, tele-charge etc.)	135	3,510	42,120	142	3,686	44,226	156	4,054	48,649
Est. Comission from bkash	100	2,600	31,200	105	2,730	32,760	110	2,867	34,398
Total estimated Sales income and Commission (A)	5,335	138,710	1,664,520	6,018	156,462	1,877,538	6,913	179,746	2,156,957
Less: Cost of sales of products (Products Purchase)	4,420	114,920	1,379,040	4,995	129,860	1,558,315	5,744	149,339	1,792,062
Gross Profit (C) [C=(A-B)]	915	23,790	285,480	1,023	26,602	319,223	1,170	30,408	364,895
Less: Operating Cost:									
Electricity bill		1,500	18,000		1,600	19,200		1,650	19,800
Generator bill		300	3,600		400	4,800		450	5,400
Night Guard bill		300	3,600		400	4,800		450	5,400
Shop rent		2,000	24,000		2,000	24,000		2,000	24,000
Mobile bill (SMS & Reporting)		600	7,200		600	7,200		600	7,200
Conveyance bill		1,100	13,200		1,200	14,400		1,300	15,600
Bank Charge (DD, PO, SC)		50	600		50	600		50	600
Ownership Transfer Fee		667	4,000		667	8,000		667	8,000
Proposed Salary (Family & Self)		10,000	120,000		11,000	132,000		12,000	144,000
Proposed Salary (Assistant-01-brother)		1,500	18,000		2,000	24,000		2,000	24,000
Other Cost (stationary & Entertainment etc.)		1,500	18,000		1,700	20,400		1,900	22,800
Non Cash Item:									
Depreciation Expenses		525	6,300		525	6,300		525	6,300
Total Operating Cost (D)	-	20,042	236,500	-	22,142	265,700	-	23,592	283,100
Net Profit (C-D):	-	3,748	48,980	-	4,460	53,523	-	6,816	81,795
Retained Income			48,980			102,503			184,298

Notes: 1. **Agreed Grace period:** Six months

2. **Investment Payback schedule:** Quarterly installment would also include ownership transfer fee from the date of cheque deposited in NU's business account.

CASH FLOW PROJECTION ON BUSINESS PLAN

(REC. & PAY.)

SI #	Particulars	Year 1 (BDT)	Year 2 (BDT)	Year 3 (BDT)
1.0	Cash Inflow			
1.1	Investment Infusion by Investor	100,000	-	-
1.2	Net Profit (ownership tr. Fee added back)	52,980	61,523	89,795
1.3	Depreciation Expenses	6,300	6,300	6,300
1.4	Opening Balance of Cash Surplus	-	35,280	55,103
	Total Cash Inflow	159,280	103,103	151,198
2.0	Cash Outflow			
2.1	Product Purchase	100,000	-	-
2.2	Investment Payback including Ownership Transfer Fee	24,000	48,000	48,000
	Total Cash Outflow	124,000	48,000	48,000
3.0	Total Cash Surplus	35,280	55,103	103,198

SWOT ANALYSIS

STRENGTH

- Present employment:
Self: 01 Family: 01 (Brother)
Others (beyond family): 0
Future employment: 0
- Trade License in his own name;
- He has on hand training;
- Experience : 7yrs.

WEAKNESS

- Can not supply goods and services as per demand;

OPPORTUNITIES

- Location of Shop;
- Have some fixed customers.
- Increasing Demand;
- The Capital of the entrepreneur will be BDT 443,298 after 3 years excluding payback of investor's money.

THREATS

- Increase of local competitors;

Presented at 165th as Yunus Centre and 32nd In-house Executive
Social Business Design Lab
(GTT) on January 11, 2016 at Grameen Telecom Trust Premises

Thank you

Pictures



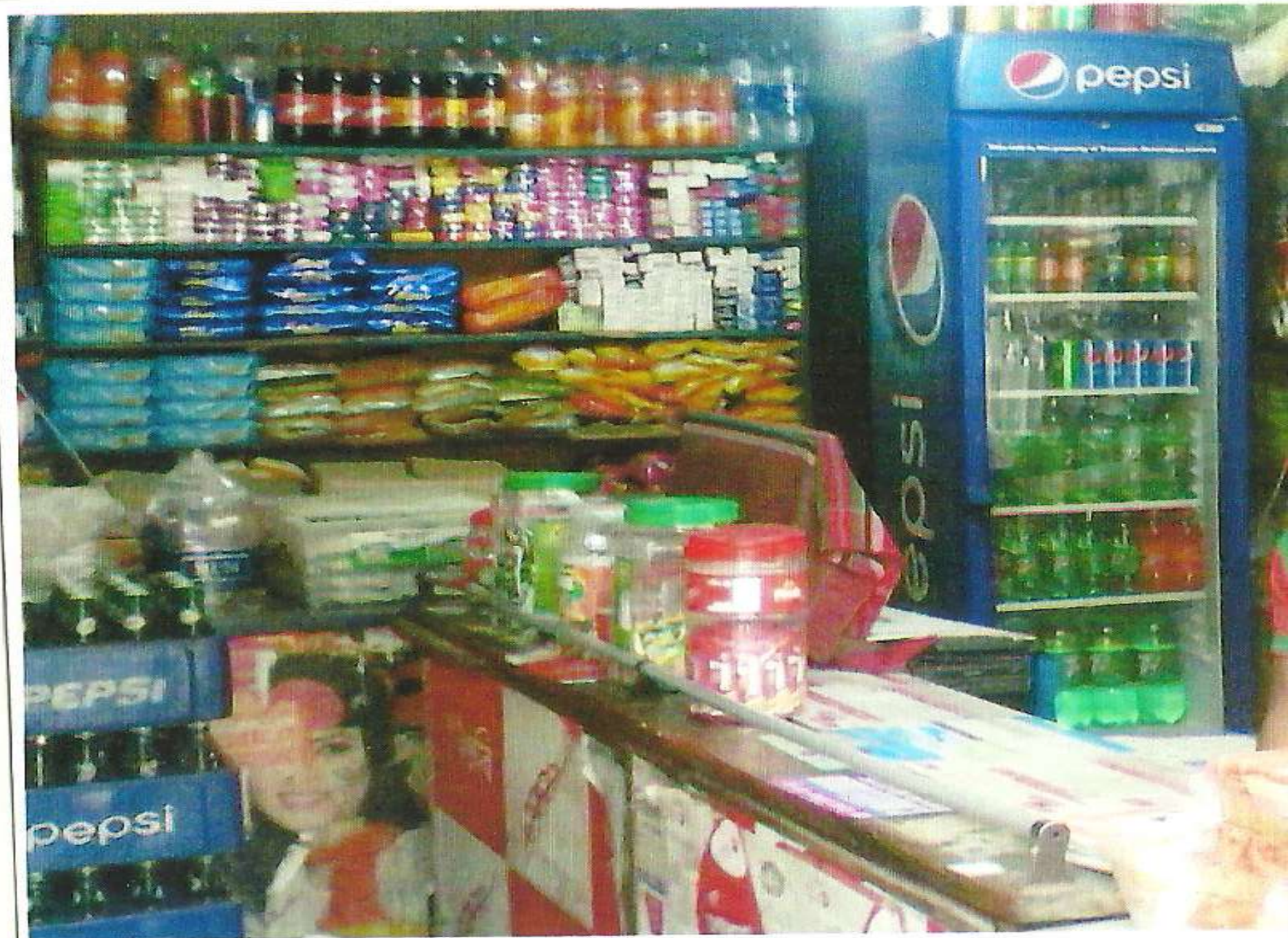







গ্রামীণফোন

জুবা
পুষ্টি

স্বাস্থ্যের টেলিফোন

র
পা. চালনা
উজ্জ্বল

এমআরসি
রিচার্জ করুন
কোন ডিপন্ডিং সফট FmF





pepsi





গণপ্রজাতন্ত্রী বাংলাদেশ সরকার
 Government of the People's Republic of Bangladesh
 / জাতীয় পরিচয় পত্র



নাম: মোঃ সাইফুল ইসলাম
 Name: Md Syful Islam
 পিতা: মোঃ আব্দুল মালিক
 মাতা: ফিরোজা বেগম
 Date of Birth: 10 Aug 1967
 ID NO: 19901912713000831



এই জাতীয় পরিচয়পত্র বাংলাদেশ সরকারের সম্পত্তি। কাজটি ব্যবহারকারী ব্যক্তিই অন্য
 কেউকে পাঠানো গেলে নিষিদ্ধ। পৌরী অফিসে জমা দেয়ার জন্য অনুরোধ করা হলো।
 নং: বাস/হেজি: কাজী বকী, প্রথম পল্লী, তেরদাঙ্গা, মাদারগঞ্জ, নূর মহল্লার -
 ০৫১০, চাঁদমা, কুমিল্লা

Signature

প্রদানকারী কর্তৃপক্ষের স্বাক্ষর প্রদানের তারিখ: ১৮/১০/২০১০



গণপ্রজাতন্ত্রী বাংলাদেশ সরকার
 Government of the People's Republic of Bangladesh
 NATIONAL ID CARD / জাতীয় পরিচয় পত্র



নাম: মোসাঃ ফিরোজা বেগম
 Name: Mit Firoja Begum
 স্বামী: কাজী মোঃ আবদুল মালিক
 মাতা: মোসাঃ মধু বানু বেগম
 Date of Birth: 10 Aug 1967
 ID NO: 1912713000831



এই জাতীয় পরিচয়পত্র বাংলাদেশ সরকারের সম্পত্তি। কাজটি ব্যবহারকারী ব্যক্তিই অন্য
 কেউকে পাঠানো গেলে নিষিদ্ধ। পৌরী অফিসে জমা দেয়ার জন্য অনুরোধ করা হলো।
 নং: বাস/হেজি: কাজী বকী, প্রথম পল্লী, তেরদাঙ্গা, মাদারগঞ্জ, নূর মহল্লার -
 ০৫১০, চাঁদমা, কুমিল্লা

Signature

প্রদানকারী কর্তৃপক্ষের স্বাক্ষর প্রদানের তারিখ: ১৮/১০/২০১০





নেং কেরণখাল ইউনিয়ন পরিষদ



ডাকঘর : ছয়ঘড়িয়া, উপজেলা-চান্দিনা, জেলা-কুমিল্লা, বাংলাদেশ।

লাইসেন্স নং- ৫৭/২-১৬
953

ব্যবসা ও পেশার লাইসেন্স

তারিখ : ৩০.১১.২০১৫

[ইউঃ পিঃ করম নং ৭, ১২(১) বিধান মতে]

দোকান/প্রতিষ্ঠানের নাম

ডুবায়ের

লাইসেন্স গ্রাপকের নাম

প্রোঃ এমইয়ুবুল হক

পিতা/স্বামীর নাম

আবদুল জলিল

ব্যবসার প্রকৃতি

মোরগের মোতা ও কনফেকশনারী

ব্যবসা কেন্দ্রের অবস্থান

নুরীতলা প্রোঃ নুর মামুন কের, গৌড়নগ, কু সিল

বর্ণিত ঠিকানায় ব্যবসা পরিচালনার নিমিত্ত বর্ণিত শর্তাধীন সমিত আর্থিক বছর ২০১৫ ইং হইতে-২০১৮ ইং সালের জন্য যা ব্যবস মং- ৩০০৮ (তিন হাত)

এই লাইসেন্সের মেয়াদ ৩০শে জুন ২০১৬ সন উত্তীর্ণ হইবে।

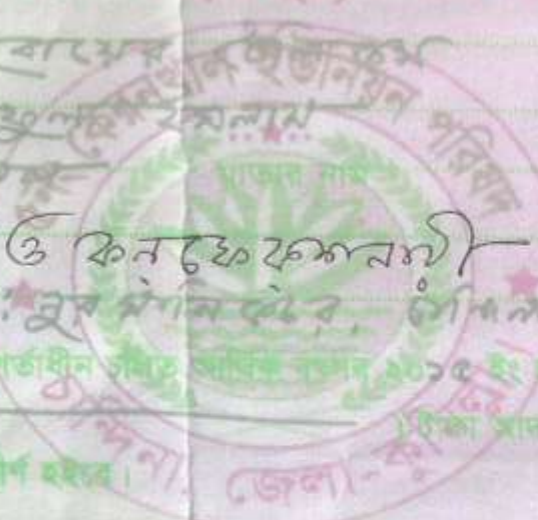

[Signature]
৩০/১১/১৫
২০১৫

৳১০০



৳১০০

একশত টাকা

০৭১০৭০৮

শ্রীমান মোঃ হুমায়ুন কবীর
১২

দোক্তার বাকুর চুক্তিমালা

তারিখ: ০২/০৫/১৯৬০

যে: আমান উদ্দিন সিদ্দিক খান

মোঃ হুমায়ুন কবীর - কেরানখান মোঃ হুমায়ুন কবীর
চর বৈষ্ণবনা চন্দ্রনাথ বৈষ্ণবনা - মুন্সিঙ্গা,

১৯৬০ সালে দানিল দাতা

যে: মার্শাল কন ইন্ডাস্ট্রি সিদ্দিক মোঃ হুমায়ুন কবীর

চন্দ্রনাথ বৈষ্ণবনা - কেরানখান মোঃ হুমায়ুন কবীর
চন্দ্রনাথ বৈষ্ণবনা - মুন্সিঙ্গা

১৯৬০ সালে দানিল বর্তী

এই বাকুর চুক্তিমালা মোঃ হুমায়ুন কবীর
আমায় চন্দ্রনাথ বৈষ্ণবনা মোঃ হুমায়ুন কবীর
বাকুর চুক্তিমালা মোঃ হুমায়ুন কবীর ১৯৬০ সালে

৳১০০



৳১০০

একশত টাকা

০৭১০৭০৮

শ্রীমান মোঃ হুমায়ুন কবীর
১২

প্রতিষ্ঠিত মোঃ হুমায়ুন কবীর

ইচ্ছা প্রকাশ করিলেন যে মোঃ হুমায়ুন কবীর
কাজে অর্থাৎ মোঃ হুমায়ুন কবীর মোঃ হুমায়ুন কবীর
উভয় পক্ষের নিম্নলিখিত অর্থে ০২/০৫/১৯৬০
সালে মন্যাদান করিলেন।

স্বাক্ষর

১। মুন্সিঙ্গা মোঃ হুমায়ুন কবীর ০২/০৫/১৯৬০

স্বাক্ষর: মোঃ হুমায়ুন কবীর (স্বাক্ষর) মোঃ হুমায়ুন কবীর

০২/০৫/১৯৬০ সালে মোঃ হুমায়ুন কবীর

২। ইংরেজী মোঃ হুমায়ুন কবীর মোঃ হুমায়ুন কবীর

১৯৬০ সালে মোঃ হুমায়ুন কবীর

-ঃ সম্মানিত সদস্যদের দৃষ্টি আকর্ষণ ঃ-

১. পাশ বই ছাড়া কোন লেনদেন করবেন না। আপনার সঞ্চয় এবং কিস্তির টাকা পাশ বইয়ে এন্ট্রি হয়েছে কিনা এবং গ্রহণকারীর স্বাক্ষর আছে কিনা দেখে নিন।
২. সঞ্চয় জমা ও উত্তোলনের টাকা পাশ বইয়ে এন্ট্রি হয়েছে কিনা দেখে নিন।
৩. কেন্দ্র মিটিং অথবা ব্যাংকের কাউন্টার ছাড়া অন্য কোথাও টাকার লেনদেন করবেন না।
৪. উত্তোলনকৃত ঋণ ও আমানতের টাকা বুকে নিয়ে অফিস ত্যাগ করুন। উল্লেখ্য ঋণের টাকা কাউকে ধার দেবেন না।
৫. প্রতি জানুয়ারী মাসের শুরুতে আমানতের মুনাফার টাকা পাশ বইয়ে জমা করিয়ে ম্যানেজার/সেকেন্ড অফিসারের স্বাক্ষরসহ বুকে নিন।
৬. শাখায় এসে ম্যানেজার/সেকেন্ড অফিসারের উপস্থিতিতে ডিপোজিট স্লীপের মাধ্যমে অন্যান্য জমাযোগ্য টাকা জমা করুন।
৭. কেন্দ্র মিটিং ছাড়া ঋণের টাকা এককালীন জমার ক্ষেত্রে ম্যানেজার/সেকেন্ড অফিসারের উপস্থিতিতে শাখায় এসে জমা দিন।
৮. পাশ বইসহ আমানত রশিদ নিজের কাছে যত্নসহকারে সংরক্ষণ করুন। হিসাব পরীক্ষার জন্য ব্যাংক থেকে পাশ বই গ্রহণ করা হলে, পাশ বই ব্যাংকে জমা দেয়ার পরবর্তী সাত দিনের মধ্যে ফেরৎ নিন।



মিঃ চা



গ্রামীণ ব্যাংক

সুলতানপুর দেবিনার শাখা

সহজ ঋণের পাশ বই

নাম
বর্ণনা নং
গ্রুপ নং
কেন্দ্র নং
কেন্দ্রের নাম
বই ইস্যুর তারিখ
শাখা ব্যবস্থাপকের স্বাক্ষর

৪৫৬

০২

৪৫৬

হিসাব নং
সঞ্চয়ী আদানত : স. ৪৫৬
জিপিএস : প.

কম পরিমাণে নিয়মিত থাকলে ব্যক্তিগত সঞ্চয়ী হিসাবের টাকা যখন যত ইচ্ছা তখন তত টাকা উত্তরে পারবেন ; যখন যত টাকা ইচ্ছা তত টাকা এই হিসাবে যেকোন সময়ে জমা রাখতে পারবেন।

শেখার ত্রয় সংক্রান্ত তথ্য		
ক্রমের তারিখ	টাকা	মাসিকজাতের আকার

তারিখ	বিবরণ	কিষ্টি নম্বর	ঋণ সংক্রান্ত						সঞ্চয়, সংক্রান্ত										
			সহায় ঋণ			ঋণ			সঞ্চয়ী আদানত		দান জিপিএস		ঋণ বিমা		সঞ্চয়				
			কিষ্টি আদান	পরিশোধের বাবী	মূল আদান	কিষ্টি আদান	পরিশোধের বাবী	মূল আদান	জমা	উত্তোলন	প্যালেস	জমা	উত্তোলন	ব্যালেন	জমা	উত্তোলন	ব্যালেন	মূলী	গড়মা
১২/১২/১৯৯৯				২৫০০০						৩৭৫					২৫০০০				
		২	৫৫০	৫৫০০০	৭২			৬০		৫৫০									
		২	৫৫০	৫৬,০০০	৭২			৬০		৫৫০									
		৬	৫৫০	৫৬,৪৫০	৭২			৬০		৫৫০									
		৪	৫৫০	৫৬,৯০০	৭২			৬০		৫৫০									
		২	৫৫০	৫৭,৩৫০	৭২			৬০		৫৫০									
		১০	৫৫০	৫৭,৯০০	৭২			৬০		৫৫০									
		৭	৫৫০	৫৮,৪৫০	৭২			৬০		৫৫০									
		১	৫৫০	৫৯,০০০	৭২			৬০		৫৫০									
		৯	৫৫০	৫৯,৫৫০	৭২			৬০		৫৫০									
		১১	৫৫০	৬০,১০০	৭২			৬০		৫৫০									
		১৩	৫৫০	৬০,৬৫০	৭২			৬০		৫৫০									
		১৫	৫৫০	৬১,২০০	৭২			৬০		৫৫০									
		১৭	৫৫০	৬১,৭৫০	৭২			৬০		৫৫০									
		১৯	৫৫০	৬২,৩০০	৭২			৬০		৫৫০									
		২১	৫৫০	৬২,৮৫০	৭২			৬০		৫৫০									

Handwritten signatures and scribbles at the bottom right of the page.

নোট : প্রতিটি বার সমস্ত ঋণ বিবরণের পর নতুন কিষ্টি আদান করলে কিষ্টি নম্বর প্রথম থেকে (১ থেকে) শুরু করতে হবে।



Thank You