



# **BRIEF BIO OF THE PROPOSED NOBIN UDYOKTA**

Name and address	:	<b><i>Md. Shafiul Islam</i></b> Vill: Kalikoshar, Union: Batisha, Post: Patodda bazar, Upazila: Chauddagam, District: Comilla.
Age	:	26 Years
Marital status	:	Married
Children	:	01 (One) Daughter
No. of siblings:	:	02 (Two) Brothers & 03 (Three) Sisters
Parent's and GB related Info:		
(i) Who is GB member	:	Mother <input checked="" type="checkbox"/> Father <input type="checkbox"/>
(ii) Mother's name	:	Lutfur Nahar
(iii) Father's name	:	Late Ator Islam
(iv) GB member's info	:	<i>Branch: Batisha, Chauddagam Centre # 11/mo</i> <i>Loan no.: 5473, Member since January 31, 2010</i> First loan: Tk. 12,000 Existing loan: Tk. 60,000, Outstanding loan: TK. 60,000
Further Information:		
(v) Who pays GB loan installment	:	Entrepreneur
(vi) Mobile lady	:	No
(vii) Grameen Education Loan	:	Nil
(viii) Any other loan	:	Nil

## ***BRIEF BIO OF THE PROPOSED NOBIN UDYOKTA (CONT...)***

Education, till to date	:	Class Eight
Present Occupation (Besides own business, i.e., pursuing further studies, other business etc.)	:	Nil
Business Experiences and Training Info (years of experience, if s/he received any on- hand training, formal training, work experience as an apprentice etc.)	:	05 (Five) years experiences is running the business. He started the business only with Tk. 100,000 (One Lac)  He has 03 (Three) years working experiences as a assistant in a furniture shop.
Other Own/Family Sources of Income	:	His other's income from Agriculture. His elder brother's income from driving (CNG driver). From the existing business income, he repaired his house, brought gas connection and electricity connection.
Other Own/Family Sources of Liabilities	:	Nil
NU's Contract No.	:	01859420522
NU's National ID No.	:	1913115467306
NU Project Source/Reference	:	Grameen Telecom Trust

## ***BRIEF HISTORY OF GB LOAN UTILIZATION BY FAMILY***

- Lutfur Nahar is a GB January 31, 2010 at first she took GB loan BDT 12,000 (Twelve thousand).
- Gradually she took loan several times and utilized it by repairing house and assisting her son in his business.
- Finally GB loan helped her to improve economic condition, livelihood and expanding the existing business of her son.

# **PROPOSED NOBIN UDYOKTA BUSINESS INFO**

Business Name	:	<b><i>Maria Furniture Mart</i></b>
Address/ Location	:	Kazi Market, Kalikoshar, Chauddagam, Comilla
Total Investment in BDT	:	BDT 313,000
Financing	:	Self Tk. 213,000 (from existing business) Required Investment Tk. 100,000 (as equity)
Present salary/drawings from business	:	BDT 7,000 (Seven thousand)
Proposed Salary (estimates)	:	BDT 9,000 (Nine thousand)
Proposed Business Implementation Plan		
(i) % of present gross profit margin	:	On products 30%.
(ii) Estimated % of proposed gross profit margin	:	On products 30%.
(iii) In future risk mgt. plan (from fire, disaster etc.)	:	

# **INFO ON EXISTING BUSINESS OPERATIONS**

Particulars	EB (BDT)		
	Daily	Monthly	Yearly
<b>Sales income from products (different types of furniture) (A)</b>	<b>3,000</b>	<b>84,000</b>	<b>1,008,000</b>
<b>Less: Cost of sales of products (product purchase and wages) (B)</b>	<b>2,100</b>	<b>58,800</b>	<b>705,600</b>
<b>Gross Profit (C) [C=(A-B)]</b>	<b>900</b>	<b>25,200</b>	<b>302,400</b>
<b>Less: Operating Cost:</b>			
Electricity bill		500	6,000
Shop Rent		1,000	12,000
Mobile bill		500	6,000
Conveyance		2,000	24,000
Provision of bad Debt		37	440
Present Salary (Self & family)		7,000	84,000
Present Salary (Assistant-01)		4,000	48,000
Other Cost (stationary & Entertainment etc.)		2,000	24,000
<b>Non Cash Item:</b>			
Depreciation Expenses		390	4,675
<b>Total Operating Cost (D)</b>		<b>17,426</b>	<b>209,115</b>
<b>Net Profit (C-D):</b>		<b>7,774</b>	<b>93,285</b>

# **PRESENT & PROPOSED INVESTMENT BREAKDOWN**

<b>Particulars</b>		<b>Existing Business (BDT)</b>	<b>Proposed (BDT)</b>	<b>Total (BDT)</b>
<b>Existing</b>	<b>Proposed</b>			
Investment in products (sofa set, dinning table, bedstead, showcase and different types of furniture etc)	Investment in products (different types of wood)	180,800	100,000	280,800
Investment in Machinery (cutting machine, finishing machine, drill machine, hammer and related accessories etc )		20,000		20,000
Investment in Equipments (bulb and fan etc.)		1,500		1,500
Cash in hand		7,200		7,200
Debtors (Since December, 2015 to at present)		44,000		44,000
GB Loan Outstanding		(60,000)		(60,000)
Decoration ( fixture and fittings)		9,500		9,500
Investment in Van		5,000		5,000
Advance for shop		5,000		5,000
<b>Total Capital</b>		<b>213,000</b>	<b>100,000</b>	<b>313,000</b>

# ***SOURCE OF FINANCE***

- Entrepreneur's Contribution BDT 213,000
- GTT's Investment BDT 100,000
- Total Capital BDT 313,000

GTT's  
Investment  
32%

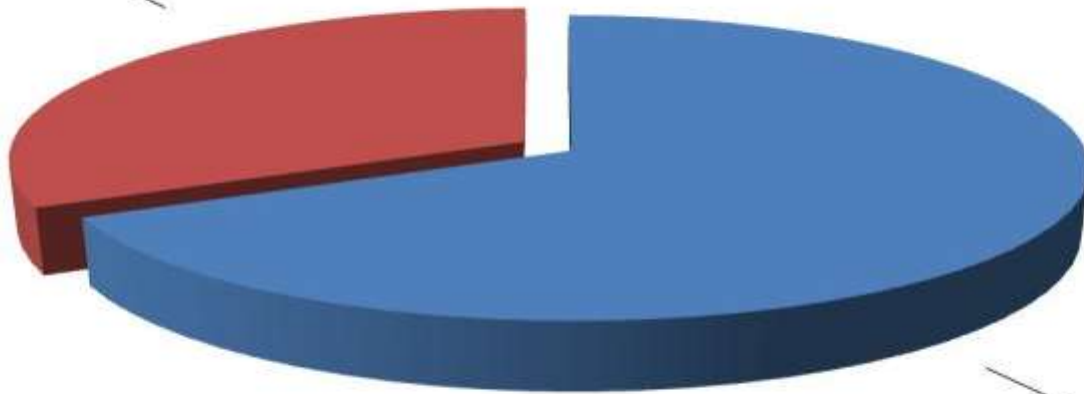

Entrepreneur's  
Contribution  
68%



# FINANCIAL PROJECTION OF NU BUSINESS PLAN

Particulars	Year 1 (BDT)			Year 2 (BDT)			Year 3 (BDT)		
	Daily	Monthly	Yearly	Daily	Monthly	Yearly	Daily	Monthly	Yearly
Estimated sales income from products (different types of furniture) (A)	4,500	126,000	1,512,000	5,175	144,900	1,738,800	5,434	152,145	1,825,740
Less: Cost of sales of products (product purchase and wages) (B)	3,150	88,200	1,058,400	3,623	101,430	1,217,160	3,804	106,502	1,278,018
<b>Gross Profit (C) [C=(A-B)]</b>	<b>1,350</b>	<b>37,800</b>	<b>453,600</b>	<b>1,553</b>	<b>43,470</b>	<b>521,640</b>	<b>1,630</b>	<b>45,644</b>	<b>547,722</b>
<b>Less: Operating Cost:</b>									
Electricity bill		800	9,600		1,000	12,000		1,100	13,200
Shop Rent		1,000	12,000		1,000	12,000		1,500	18,000
Mobile bill (SMS & Reporting)		800	9,600		800	9,600		800	9,600
Conveyance		3,000	36,000		4,000	48,000		5,000	60,000
Provision of bad Debt		37	440		37	440		37	440
Bank Charge (DD, PO, SC)		45	270		45	540		45	540
Ownership Transfer Fee		667	4,000		667	8,000		667	8,000
Proposed Salary (Self & family)		9,000	108,000		11,000	132,000		11,000	132,000
Proposed Salary (Assistant-02)		10,000	120,000		11,000	132,000		11,500	138,000
Other Cost (stationary & Entertainment etc.)		2,200	26,400		2,400	28,800		2,500	30,000
<b>Non Cash Item:</b>									
Depreciation Expenses		390	4,675		390	4,675		390	4,675
<b>Total Operating Cost (D)</b>	-	<b>27,938</b>	<b>330,985</b>	-	<b>32,338</b>	<b>388,055</b>	-	<b>34,538</b>	<b>414,455</b>
<b>Net Profit (C-D):</b>	-	<b>9,862</b>	<b>122,615</b>	-	<b>11,132</b>	<b>133,585</b>	-	<b>11,106</b>	<b>133,267</b>
<b>Retained Income</b>			<b>122,615</b>			<b>256,200</b>			<b>389,467</b>

**Note: 1. Agreed Grace Period: Six Months**

**2. Investment Payback Schedule :** Quarterly installment including ownership transfer fee from the date of cheque deposited in NU's business account.

# CASH FLOW STATEMENT

<i>Sl #</i>	<i>Particulars</i>	<i>Year 1 (BDT)</i>	<i>Year 2 (BDT)</i>	<i>Year 3 (BDT)</i>
<b>1.0</b>	<b>Cash Inflow</b>			
1.1	Investment Infusion by Investor	100,000	-	-
1.2	Net Profit (ownership tr. Fee added back)	126,615	141,585	141,267
1.3	Depreciation Expenses	4,675	4,675	4,675
1.4	Opening Balance of Cash Surplus	-	107,290	205,550
	<b>Total Cash Inflow</b>	<b>231,290</b>	<b>253,550</b>	<b>351,492</b>
<b>2.0</b>	<b>Cash Outflow</b>			
2.1	Product Purchase	100,000	-	-
2.2	Investment Payback including Ownership Transfer Fee	24,000	48,000	48,000
	<b>Total Cash Outflow</b>	<b>124,000</b>	<b>48,000</b>	<b>48,000</b>
<b>3.0</b>	<b>Total Cash Surplus</b>	<b>107,290</b>	<b>205,550</b>	<b>303,492</b>

# SWOT ANALYSIS

## **S**TRENGTH

- Present employment:  
Self: 01 Family: 0  
Others (beyond family): 05  
Production basis : 04, Permanent: 01
- Future employment: 01
- Ownership of Business in own name;
- He has on hand training
- Good reputation;
- Skilled and working experience: 8 years;

## **W**EAKNESS

- Can not supply goods according to demand.

## **O**PPORTUNITIES

- Location of shop;
- Increase of demand;
- The capital of Entrepreneur will be Tk. 602,467 after 3 years excluding payback of investor's money.

## **T**HREATS

- Local Competitors.

Presented at 165<sup>th</sup> as Yunus Centre and 32<sup>nd</sup> In-house Executive  
Social Business Design Lab  
(GTT) on January 11, 2015 at Grameen Telecom Trust Premises

***Thank you***

Pictures









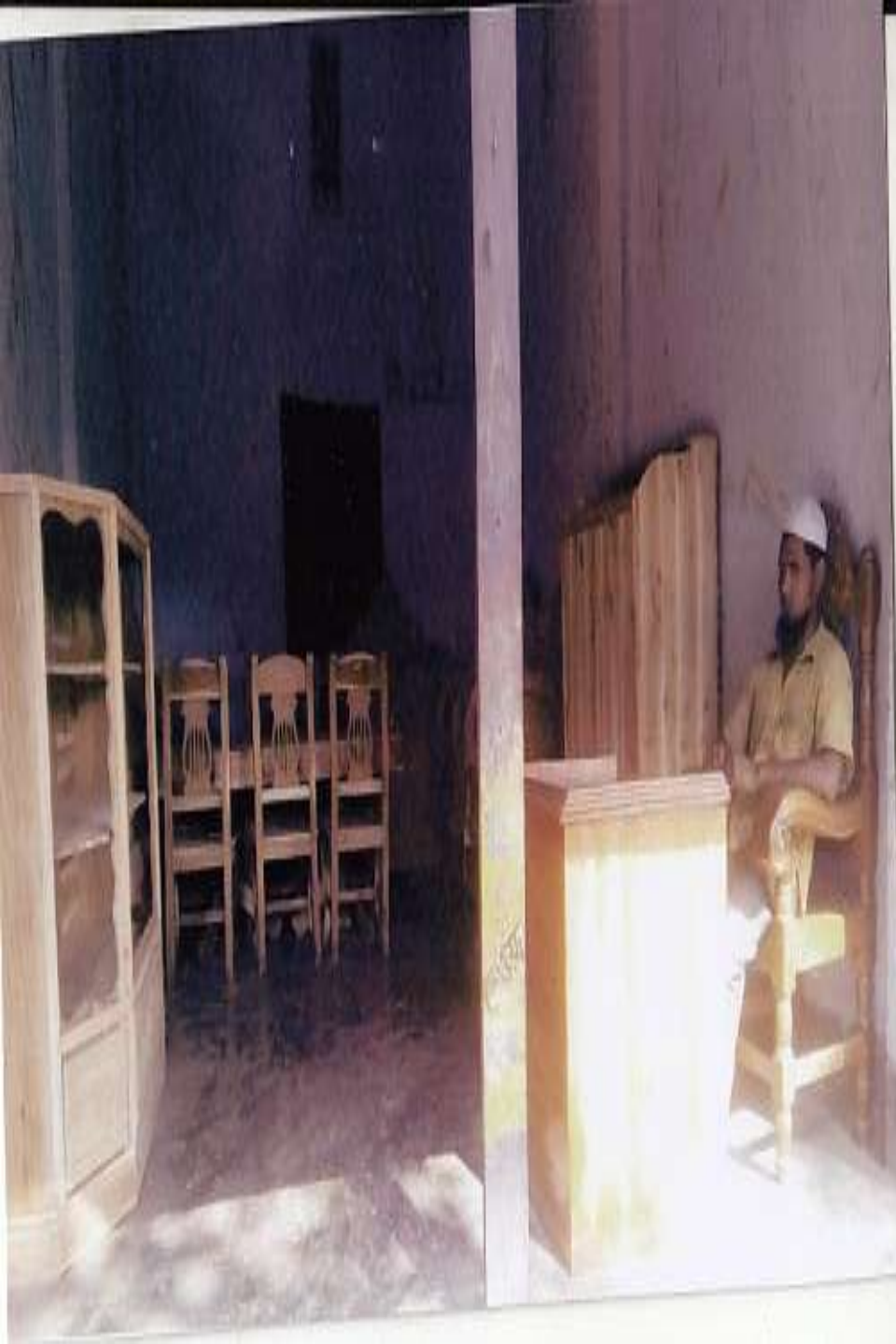

₹ ১০০



₹ ১০০

একশত টাকা

৫৭৩৮৬০০

১ম পক্ষ/দোকান ঘরের মালিক

২য় পক্ষ/দোকান ঘরের জড়াটিয়া

কিনয়দ্বারা রাখমানির ডাফিন।

৩৩ (তিন) বছরের অস্থায়ী স্বত্ববিহীন দোকান ঘর ভাড়া চুক্তিপত্র।

কারী কবেল, পিতা- কাজী মাহবুবুল হক, সাং- কলিকতার (কাজী মার্কেট), ডাকঘর- পাতকড়া, উপজেলা- চৌধুরা, জেলা- কুমিল্লা।

... ১ম পক্ষ/দোকান ঘরের মালিক।

মোঃ সফিউল ইসলাম, পিতা- মৃত মোঃ আতর ইসলাম, সাং- কলিকতার, ডাকঘর- পাতকড়া, উপজেলা- চৌধুরা, জেলা- কুমিল্লা।

... ২য় পক্ষ/দোকান ঘরের জড়াটিয়া।

যেহেতু আমরা ১ম পক্ষ নিম্ন তফসিলে বর্ণিত কাজী মার্কেটে অবস্থিত সেমি পাকা ঘরের মালিক দখলকার বটেম। আমি ২য় পক্ষ আপনি ১ম পক্ষে বহু দলিলীয় তফসিলে বর্ণিত পূর্ব দিক থেকে ২ ও ৩নং কামতলা বাহার ভাড়া প্রতি মাসে ১,০০০/- (এক হাজার টাকা) মাত্র সাব্যস্তরূমে ৩৩ (তিন) বছর মেয়াদে ভাড়া নেওয়ার প্রার্থনা করিলে আমরা উভয় পক্ষ এইক্ষণে স্বীকৃত ও স্বিকার করিবেই যে, উক্ত ঘরে ভাড়া নিলাম ও নিলাম। আমাদের মধ্যে নিম্নোক্ত শর্ত সাপেক্ষ হইল।

শর্ত সমূহ

- ১। প্রত্যেক মাসের ভাড়া পত্রবর্তী মাসের ১ হইতে ৫ তারিখের মধ্যে ২য় পক্ষ প্রথম পক্ষকে পরিশোধ করিতে বাধ্য থাকিবে।
- ২। সেই মোতাবেক চুক্তি ০১.০৬.২০১৫ইং তারিখ হইতে উক্ত দোকান ঘর ৩ (তিন) বছর পর্যন্ত ভাড়া হিসাবে বলবৎ থাকিবে।
- ৩। আমি ২য় পক্ষ উক্ত দোকান ঘরে মারিয়া ফার্ণিচার এর ফার্ণিচার তৈরী ও বিক্রয় করিব।

(সম্মান পাঠ)

₹ ১০০



₹ ১০০

একশত টাকা

৫৭৩৮৬০০

১ম পক্ষ/দোকান ঘরের মালিক

২য় পক্ষ/দোকান ঘরের জড়াটিয়া

পাতা নং ৩

১৩। ২য় পক্ষ উক্ত দোকান ঘরের সজ্জা, মানবাসবী, সমাজ বিরোধী ব্যক্তি জায়গা দিবেনা। দিলে ২য় পক্ষ নিজেই উহার দায়-দায়িত্ব বহন করিবেন। মদ জ্বায়া বা অন্য কোন অসামাজিক কার্যক্রম উক্ত গৃহ ২য় পক্ষ করিবে না ও কোন বেআইনী ব্যবসা উক্ত ঘরে করিব না ও করিলে উহার আইনত দায়-দায়িত্ব ২য় পক্ষ বহন করিবে।

১৪। অত্র অগ্রিমেন্ট মূল কাগজপত্র ১ম পক্ষের নিকট থাকবে এবং সত্যায়িত কপি ২য় পক্ষের নিকট থাকিবে।

১৫। এই ব্যবসা ব্যতিত কোন ব্যবসা করিতে হইলে ১ম পক্ষের অনুমতি ব্যতিত করা যাইবে না।

১৬। উপরোক্ত শর্তের যে কোন একটি লঙ্ঘন করিলে অবশ্যই আমি ২য় পক্ষ আইন আমলে আসিব।

১৭। ১ম পক্ষকে ২য় পক্ষ কর্তৃক যাবতীয় ক্ষয়-ক্ষতির জন্য দায়ী থাকিবে।

১৮। এতদ্বারা যেহেতু স্বজনে আমরা এই অগ্রিমেন্ট সম্পাদন করিলাম।

স্বাক্ষর

১। মোঃ সফিউল ইসলাম

২। বেলাল

৩। মোঃ সফিউল ইসলাম



গ্রামীণ ব্যাংক

স্বাভিনা চৌধুরী রাস্ম শীর্ষাখা

সহজ ঋণের পাশ বই

নাম.....

*স্বাভিনা*

স্বাণী নং.....

*৫৪৭৩*

গ্রুপ নং.....

*১১/৩*

কেন্দ্র নং.....

কেন্দ্রের নাম.....

*কামারহাট ব্রাঞ্চ*

বই ইস্যুর তারিখ.....

*২৪/৭/১৪*

শাখা ব্যবস্থাপকের স্বাক্ষর.....

*[Signature]*

*৫৪৭৩*

*১১*

সহাী অমানত : স *৫৪৭*  
জিপিএন : প

এই পরিশোধ নির্দিষ্ট তারিখে ব্যক্তিগত সহাী হিসাবের টাকা ফান্ড বহু ইচ্ছা হলে তর টাকা উত্তরে থাকবে। ফান্ড বহু টাকা ইচ্ছা তর টাকা এই হিসাবে বেতেন সময় করা রাখতে পারবেন।

গেতার তার সক্রোম হতা

ক্রমের তারিখ	টাকা	মানেকারের নাম

তারিখ	বিবরণ	কিষ্টি সময়	ঋণ সক্রোম						সঞ্চয় সক্রোম						মুদ্রা	বাকী		
			নব্বয় ফন			ফন			সহাী অমানত		মল জিপিএন		ফন বীমা					
			কিষ্টি অমানত	পরিশোধের বাকী	ফন অমানত	কিষ্টি মাপার	পরিশোধের বাকী	ফন অমানত	মুদ্রা	উত্তোলন	বাকী	মুদ্রা	উত্তোলন	বাকী			মুদ্রা	উত্তোলন
			<i>১৯৯০</i>															
	<i>১৯৯০</i>		<i>১৯৯০</i>	<i>১৯৯০</i>	<i>১৯৯০</i>	<i>১৯৯০</i>			<i>১৯৯০</i>									
	<i>১৯৯০</i>		<i>১৯৯০</i>	<i>১৯৯০</i>	<i>১৯৯০</i>	<i>১৯৯০</i>			<i>১৯৯০</i>									
	<i>১৯৯০</i>		<i>১৯৯০</i>	<i>১৯৯০</i>	<i>১৯৯০</i>	<i>১৯৯০</i>			<i>১৯৯০</i>									



গণপ্রজাতন্ত্রী বাংলাদেশ সরকার  
Government of the People's Republic of Bangladesh  
NATIONAL ID CARD / জাতীয় পরিচয় পত্র



নাম: সফিউল ইসলাম

Name: Shafiul Islam

পিতা: আত্তর ইসলাম

মাতা: লুৎফুর নাহার

Date of Birth: 01 Jan 1989

ID NO: 1913115467306

এই কার্ডটি গণপ্রজাতন্ত্রী বাংলাদেশ সরকারের সম্পত্তি। কার্ডটি ব্যবহারকারী ব্যক্তি-ত অন্য কোথাও পাওয়া গেলে নিকটস্থ পোষ্ট অফিসে জমা দেয়ার জন্য অনুরোধ করা হলো।

ঠিকানা: বাসা/হোল্ডিং: কালিকসার ভূইয়া বাড়ি, গ্রাম/রাস্তা: কালিকসার, কালিকসার,  
ডাকঘর: পাতছা বাজার - ৩৫৫০, চৌদ্দগ্রাম, কুমিল্লা

ম. নেয়মত

প্রদানকারী কর্তৃপক্ষের স্বাক্ষর প্রদানের তারিখ: ১৮/০৫/২০০৮



**Thank You**