

A Nobin Udyokta Project

Khorsed Store



NU Identified and PP Prepared by :
Md. Abu Musa Bhuiyan

GRAMEEN TRUST

Presented by
Md. Ismail Gazi

BRIEF BIO OF THE PROPOSED NOBIN UDYOKTA



Name	:	Md. Ismail Gazi
Age	:	13-08-1982 (34 years)
Marital status	:	Married
Children	:	02 Sons and One daughter .
No. of siblings:	:	Six brothers and one Sister.
Parent's and GB related Info		
(i) Who is GB member	:	Mother <input checked="" type="checkbox"/> Father <input type="checkbox"/>
(ii) Mother's name	:	Hasina Banu
(iii) Father's name	:	Md. Abul Hossain Gazi.
(iv) GB member's info	:	Member since: 15-02-2009 Branch: Bagadi, Centre no.11/m Group: 10 Loanee No. 8451 First loan: Tk. 4000 Total Amount Received: Tk. 150000 Existing loan: Tk.30,000 Outstanding: Tk.20,760
Further Information:		
(v) Who pays GB loan installment	:	Brother
(vi) Mobile lady	:	N/A
(vii) Grameen Education Loan	:	N/A
(viii) Any other loan like GCCN, GKF etc.	:	N/A
(ix) Others	:	N/A
Education, till to date	:	Class Four

BRIEF BIO OF THE PROPOSED NOBIN UDYOKTA

(Continued)



Present Occupation	:	Hardware
Trade License Number	:	177/16
Business Experiences	:	03 years
Other Own/Family Sources of Income	:	C.N.G
Other Own/Family Sources of Liabilities	:	
NU Contact Info	:	01937156087
NU Project Source/Reference	:	GT Chandpur Sadar Unit



NU's mother has been a member of Grameen Bank (GB) Since 2009. At first her mother took a loan amount BDT 5000 from GB. She Invested the money in her another sons business. They gradually improved their life standard through GB loan.



Business Name	:	Khorshed Khan Traders
Address/ Location	:	Vill : Dalir ghat, Post : Bagra Bazar, Chandpur Sadar. Chandpur.
Total Investment in BDT	:	5,56,000
Financing	:	Self BDT : 4,06,000 (from existing business) - 73% Required Investment BDT : 150,000 (as equity) -27 %
Present salary/drawings from business (estimates)	:	BDT 9,000
Proposed Salary		BDT 9,000
Proposed Business % of present gross profit margin	:	25%
Estimated % of proposed gross profit margin	:	25%
Agreed grace period	:	05 months

EXISTING BUSINESS OPERATIONS Info.



Particulars	Existing Business (BDT)		
	Daily	Monthly	Yearly
Sales (A)	2,500	75,000	900,000
<i>Less: Cost of sale (B)</i>	1,875	56,250	675,000
Gross Profit 25% (A-B)= [C]	625	18,750	225,000
<i>Less: Operating Costs</i>			
Electricity bill		300	3,600
Night Guard Bill		50	600
Shop rent		1,500	18,000
Mobile Bill		200	2,400
Salary from Business (Self)		9,000	108,000
Others (Entertainment)		200	2,400
<i>Non Cash Item:</i>			
Depreciation Expenses		50	600
<i>Total Operating Cost (D)</i>		11,300	135,600
Net Profit (C-D):		7,450	89,400

PRESENT & PROPOSED INVESTMENT Breakdown



Particulars	Existing Business (BDT)	Proposed (BDT)	Total (BDT)
Investments in different categories:	(1)	(2)	(1+2)
Present items:			
Fan:	1,000		
Furniture:	5,000		400,000
Advance:	50,000		
Present Goods Items (*) :	344,000		
Proposed Items (**) :		150,000	150,000
Total Capital	400,000	150,000	550,000

(*) Details present Stock & (**) Proposed Items mentioned in next slide

PRESENT & PROPOSED INVESTMENT Breakdown

(Continued)



Present Stock item

Product name	Amount
M.K .Steel board	6,000
Paint. Tar pin	25,000
Energy Bulb, Electric Were	35,000
Plastic Board, Perak	80,000
Ventilator	15,000
Tube Light	10,000
E. Pipe	10,000
E. channel	15,000
Handle, Has bolt etc.	30,000
Switch Board M K	40,000
Holder	10,000
Soufflé, Karat Coney	14,000
Toilet Items	10,000
Nut Bolt	15,000
Circuit Breaker	15,000
Auto Parts	14,000
Total Present Stock	344,000

Proposed Item

Product Name	Amount
Sanitary Item (kitchen Room)	10000
Plastic Item (R.F.L)	30,000
Comet	30,000
Basin	30,000
Fittings	25000
Glass	25000
Total Proposed Items :	1,50,000

Financial Projection of NU BUSINESS PLAN



Particulars	Year 1 (BDT)			Year 2 (BDT)			Year 3 (BDT)		
	Daily	Monthly	Yearly	Daily	Monthly	Yearly	Daily	Monthly	Yearly
Sales (A)	3,000	90,000	1,080,000	3,200	96,000	1,152,000	3,500	105,000	1,260,000
Less: Cost of Sale (B)	2,250	67,500	810,000	2,400	72,000	864,000	2,625	78,750	945,000
Profit 10% (A-B)=(C)	750	22,500	270,000	800	24,000	288,000	875	26,250	315,000
Less operating cost :									
Electricity bill		400	4,800		500	6,000		500	6,000
Mobile Bill		500	6,000		500	6,000		500	6,000
Salary- self		9,000	108,000		9,000	108,000		9,000	108,000
Shop Rent		1,500	18,000		1,500	18,000		1,500	18,000
Night Guard		50	600		100	1,200		100	1,200
Others		300	3,600		300	3,600		300	3,600
Depreciation Expenses		50	600		50	600		50	600
Total Operating Cost (D)		11,800	141,600		11,950	143,400		12,400	148,800
Net Profit =(C-D)		10,700	128,400		12,050	144,600		13,850	166,200
GT payback		60,000		60,000			60,000		
Retained Income:		68,400		84,600			1,06,200		

CASH FLOW Projection on Business Plan (Rec. & Pay.)



SI #	Particulars	Year 1 (BDT)	Year 2 (BDT)	Year 3 (BDT)
1.0	Cash Inflow			
1.1	Investment Infusion by Investor	150,000		
1.2	Net Profit (Ownership Tr. Fee added back)	128,400	144,600	166,200
1.3	Depreciation (Non cash item)	600	600	600
1.4	Opening Balance of Cash Surplus		69,000	154,200
	Total Cash Inflow	279,000	214,200	321,000
2.0	Cash Outflow			
2.1	Purchase of Product	150,000		
2.2	Investment Pay Back (Including Ownership Tr. Fee)	60,000	60,000	60,000
2.3	Payment of GB loan	0	0	0
	Total Cash Outflow	210,000	60,000	60,000
3.0	Net Cash Surplus	69,000	154,200	261,000



STRENGTH

- Skill and 03 Years experience
- Quality service and Product
- Seven days open weekly

WEAKNESS

- Lack of investment

OPPORTUNITIES

- Have a chance at more customers within local area.
- Extendable society
- Products and service demand increasing day by day.

THREATS

- Theft
- Political Unrest
- Fire

Photographs

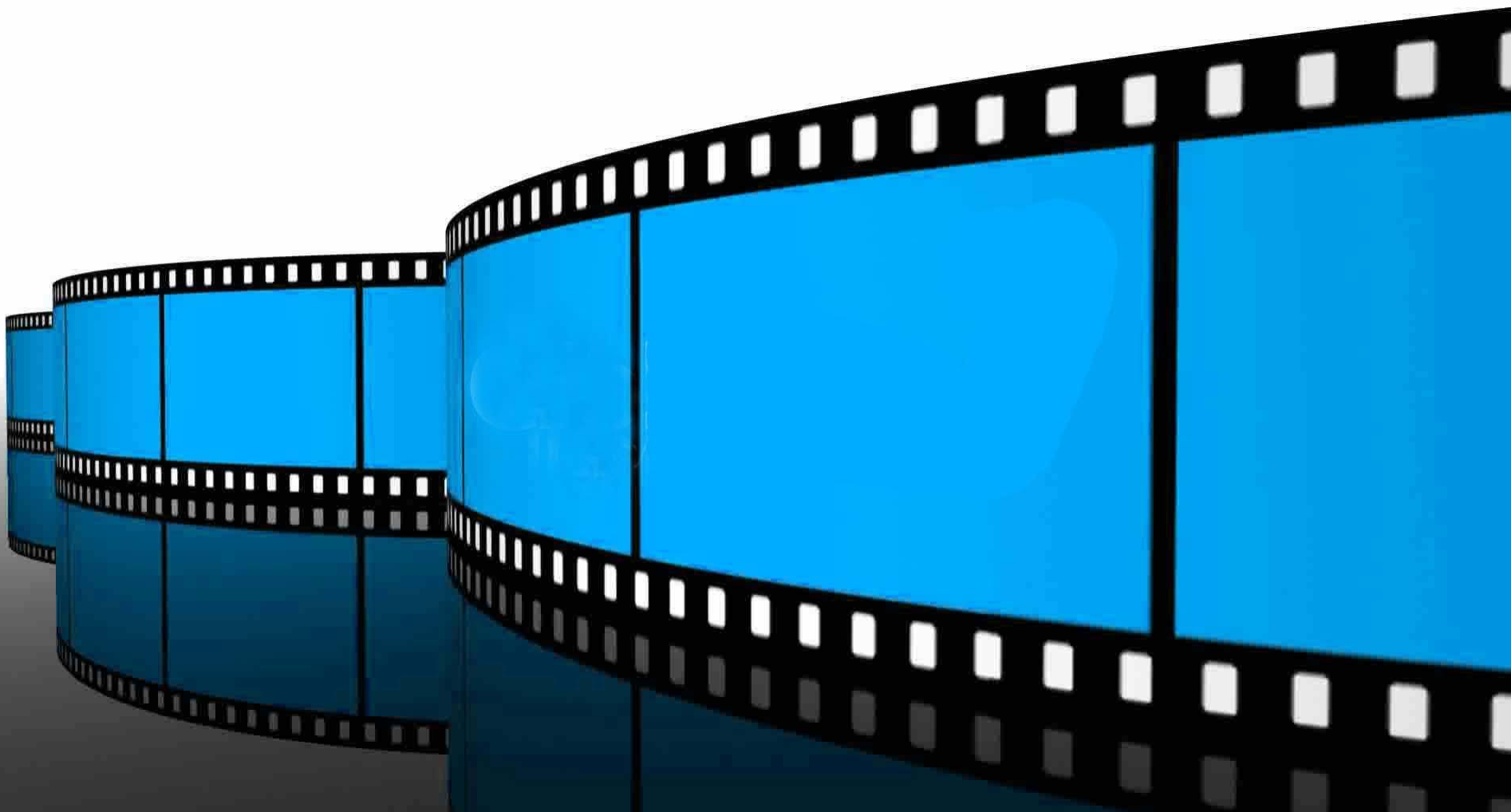

Photographs



Photographs



Photographs

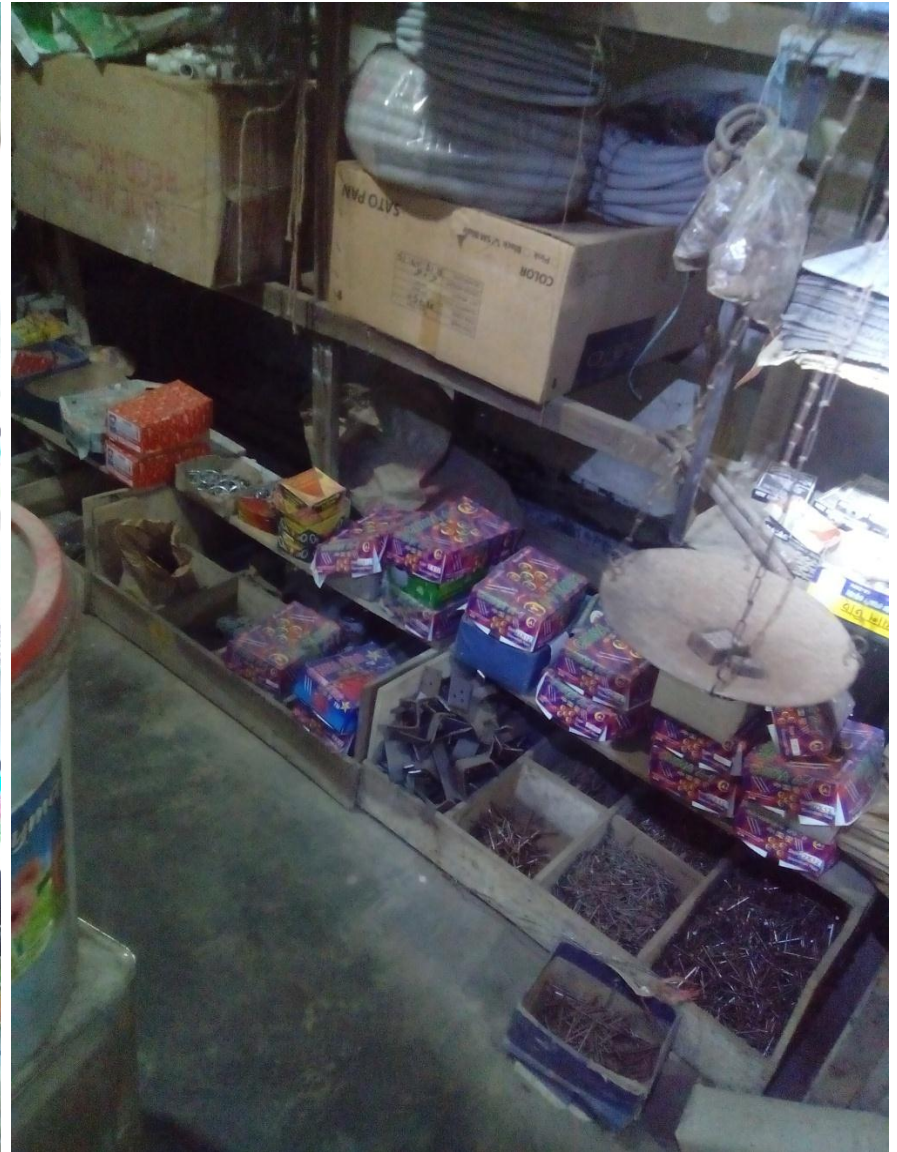

Photographs



Photographs



Photographs





গণপ্রজাতন্ত্রী বাংলাদেশ সরকার
Government of the People's Republic of Bangladesh
NATIONAL ID CARD / জাতীয় পরিচয় পত্র



নাম: মোঃ ইসমাইল গাজী
Name: Md Ismail Gazi
পিতা: মোঃ আবুল হোসেন গাজী
মাতা: মোসাম্মৎ হাছিনা বানু
Date of Birth: 13 Aug 1982
ID NO: 1312222280077

এই কার্ডটি গণপ্রজাতন্ত্রী বাংলাদেশ সরকারের সম্পত্তি। কার্ডটি ব্যবহারকারী ব্যতীত অন্য কোথাও পাওয়া গেলে বিকটস্থ পোষ্ট অফিসে জমা দেয়ার জন্য অনুরোধ করা হলো।

ঠিকানা: গ্রাম/রাস্তা: বাগাদী, বাগাদী, ডাকঘর: বাগড়া বাজার - ৩৬০০, চাঁদপুর সদর, চাঁদপুর

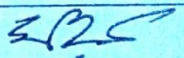
প্রদানকারী কর্তৃপক্ষের স্বাক্ষর:  প্রদানের তারিখ: ০৪/০৫/২০০৮

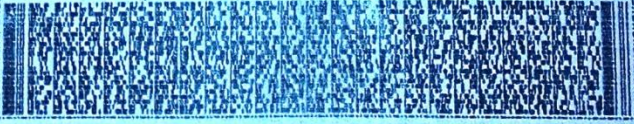

ইউঃ পঃ ৭নং ফরম
১২ (১) নং বিধান দ্রষ্টব্য)

০৮ নং বাগাদী
ডাকঘর বাগড়া বাজার উপজেলা চাঁদপুর সদর জেলা চাঁদপুর বাংলাদেশ।

ইউনিয়ন পরিষদ

লাইসেন্স নং ১৭৭১১৬ **ব্যবসা বাণিজ্যের লাইসেন্স** তারিখ ০৪/০৫/০৮

দোকান প্রতিষ্ঠানের নাম মোঃ ইসমাইল গাজী ট্রেডার্স
লাইসেন্স প্রাপকের নাম মোঃ ইসমাইল গাজী
পিতা/ স্বামীর নাম মোঃ আবুল হোসেন গাজী
ঠিকানা গ্রাম: চাঁদপুর সদর, বাগাদী রাস্তা, চাঁদপুর
অত্র ইউনিয়নের আওতাধীনে ও বাহিরে ০৪-৭-২০০৮ তারিখ হইতে ০৪/০৫/০৮
এক বছরকাল হিসাবে তাহার
ব্যবসায়ের ধরণ সুচরা ব্যবসায়িকতা
ব্যবসা চালাইয়া যাওয়ার জন্য তৎকর্তৃক = ৩০০/- টাকা
কথায় তিনশত টাকা মাত্র)

প্রদত্ত হওয়ায় তাহাকে এই লাইসেন্স প্রদান করা হইল।

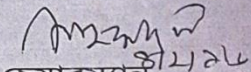
চেয়ারম্যান
মোঃ হামিদ আলী
চেয়ারম্যান
৮নং বাগাদী ইউনিয়ন পরিষদ
চাঁদপুর সদর, চাঁদপুর

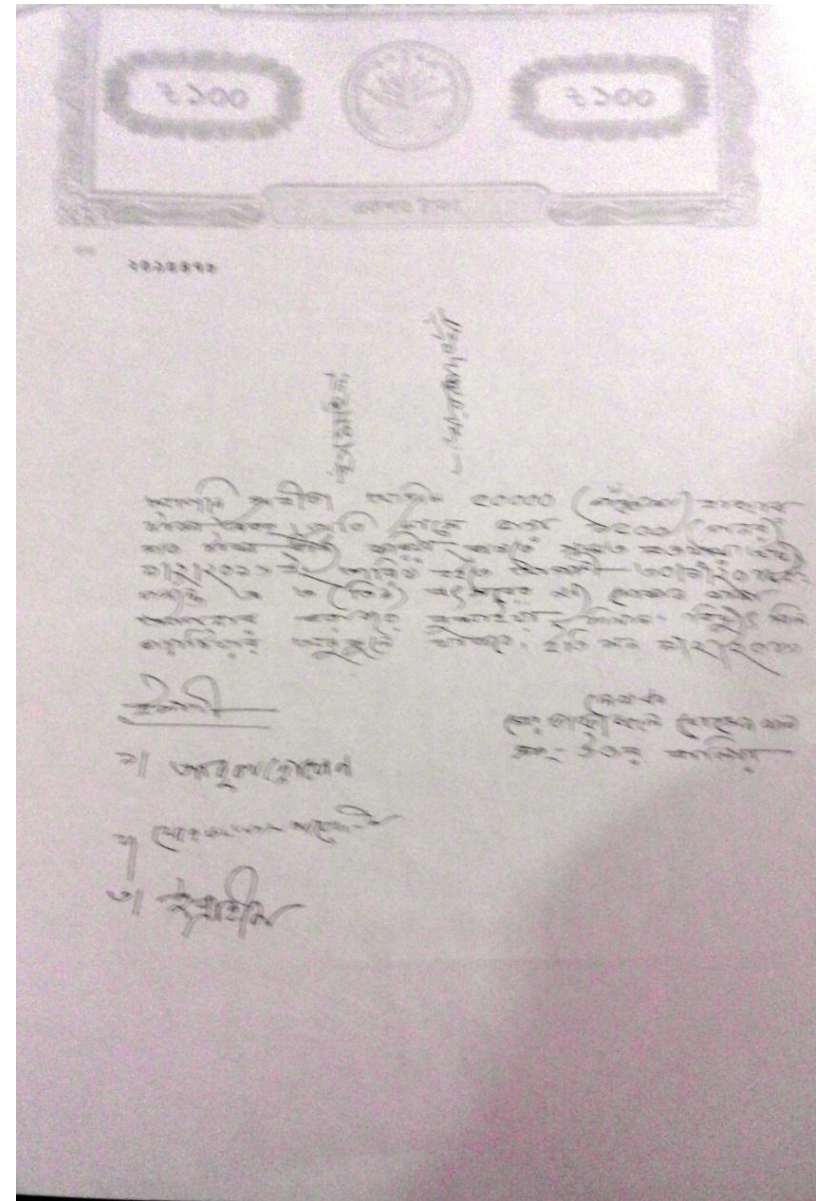
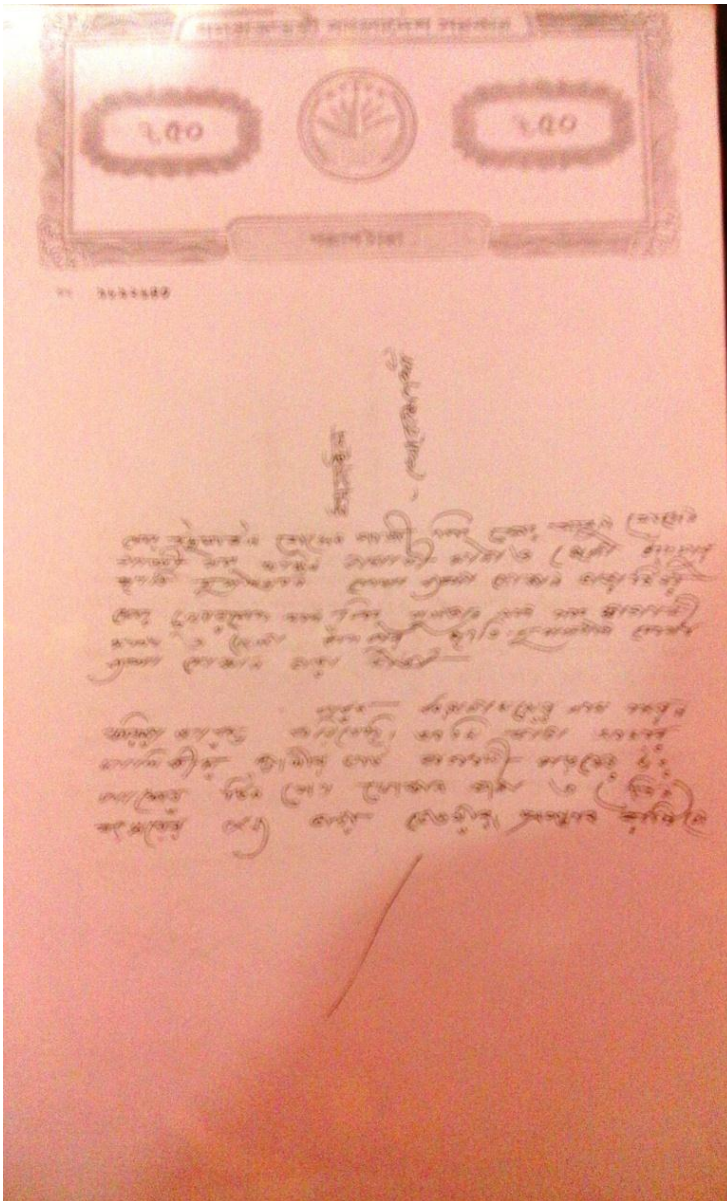





সহজ ঋণসংগ্ৰহী : C
 যোগাযোগ নং : ১১৭১১-৭১৮৭
 গ্রামীণ ব্যাংক

গ্রামীণ ব্যাংক
 বাগাঙ্গি চাঁদপুর শাখা শাখা

সহজ ঋণের পাশ বই

নাম : হুসেইন হুসু

স্বামী নং : ৫২৫৯

ফপ নং : ১০

কেন্দ্র নং : ১১৮

কেন্দ্রের নাম : বাগাঙ্গি চাঁদপুর

বই ইস্যুর তারিখ : ২২/১১/১৪

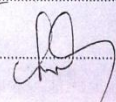
শাখা ব্যবস্থাপকের স্বাক্ষর : 

তারিখ	বিবরণ	কিস্তি নম্বর	ঋণ সংক্রান্ত				সঞ্চয় সংক্রান্ত											
			সহজ ঋণ		ঋণ		সঞ্চয়ী আদানত			লাল জিপিস			ঋণ বীমা		স্বাক্ষর			
			কিস্তি আদায়	পরিশোধের বাকী	সুদ আদায়	কিস্তি আদায়	পরিশোধের বাকী	সুদ আদায়	জমা	উত্তোলন	ব্যালেন্স	জমা	উত্তোলন	ব্যালেন্স	জমা	উত্তোলন	ব্যালেন্স	কর্মী
				২০০০														
২০/১১/১৪	১০০০	১	২০০০	০			১০০	১০০	১০০									
৩০/১১/১৪	১০০০	২	২০০০	০			২০০	২০০	২০০									
৩০/১১/১৪	১০০০	৩	২০০০	০			৩০০	৩০০	৩০০									
৩০/১১/১৪	১০০০	৪	২০০০	০			৪০০	৪০০	৪০০									
৩০/১১/১৪	১০০০	৫	২০০০	০			৫০০	৫০০	৫০০									
৩০/১১/১৪	১০০০	৬	২০০০	০			৬০০	৬০০	৬০০									
৩০/১১/১৪	১০০০	৭	২০০০	০			৭০০	৭০০	৭০০									
৩০/১১/১৪	১০০০	৮	২০০০	০			৮০০	৮০০	৮০০									
৩০/১১/১৪	১০০০	৯	২০০০	০			৯০০	৯০০	৯০০									
৩০/১১/১৪	১০০০	১০	২০০০	০			১০০০	১০০০	১০০০									

শাখা ব্যবস্থাপকের স্বাক্ষর : 



Presented at
32nd Internal Design Lab
on February 28, 2016 at
GT

