



BRIEF BIO OF THE PROPOSED NOBIN UDYOKTA

Name and address	:	Sree Soyon Kumar Vill: Mamudpur, Union: 08 no. jumarbari, Post: jumarbari, Upazila: Saghata, District: Gaibandha.
Age	:	21 years
Marital status	:	Unmarried
Children	:	N/A
No. of siblings:	:	03 (Three) Brothers and 02 (Two) Sisters
Parent's and GB related Info:		
(i) Who is GB member	:	Mother <input checked="" type="checkbox"/> Father <input type="checkbox"/>
(ii) Mother's name	:	Late. Sree Radhika Rani
(iii) Father's name	:	Sree Robi Chandra
(iv) GB member's info	:	<i>Branch: Jumarbari, Saghata, Centre # 77/mo,</i> <i>Loan no.: 4523, Membership since 2008 to 2015</i> First loan: Tk. 5,000 Existing loan: Nil, Last Loan: Tk. 45,000
Further Information:		
(v) Who pays GB loan installment	:	N/A
(vi) Mobile lady	:	No
(vii) Grameen Education Loan	:	Nil
(viii) Any other loan	:	Nil

BRIEF BIO OF THE PROPOSED NOBIN UDYOKTA (CONT...)

Education, till to date	:	Class Nine
Present Occupation (Besides own business, i.e., perusing further studies, other business etc.)	:	Nil
Business Experiences and Training Info (years of experience, if s/he received any on- hand training, formal training, working experience as an apprentice etc.)	:	03 (Three) years experience is running his own business. He started the business with BDT 30,000. (Thirty thousand). : He has on hand training from his elder brother's grocery Shop (2Yrs).
Other Own/Family Sources of Income	:	His father's income from Spice business and His brother's income from grocery business.
Other Own/Family Sources of Liabilities	:	Nil
NU's Contact No.	:	01782949046
NU's National ID No.	:	321884709621
NU Project Source/Reference	:	Grameen Telecom Trust

BRIEF HISTORY OF GB LOAN UTILIZATION BY FAMILY

- Late. Sree Radhika Rani was a GB member since 2008 to 2015 at first she took GB loan BDT 5,000 (Five thousand).
- Successively several times she utilized GB loan for cultivation purposes, assisting her husband in spice business and finally assisting her son (entrepreneur) in existing business.
- Finally GB loan helped her to improve economic condition and livelihood.

PROPOSED NOBIN UDYOKTA BUSINESS INFO

Business Name	:	<i>M/S Soyon Store</i>
Address/ Location	:	Jumarbari Saghata bazar, Gaibandha.
Total Investment in BDT	:	Tk. 209,000
Financing	:	Self Tk. 129,000 (from existing business) Required Investment Tk. 80,000 (as equity)
Present salary/drawings from business	:	BDT 4,000 (Four thousand)
Proposed Salary	:	BDT 5,000 (Five thousand)
Proposed Business Implementation Plan		
(i) % of present gross profit margin	:	On an average 18%
(ii) Estimated % of proposed gross profit margin	:	On an average 18%
(iii) In future risk mgt. plan (from fire, disaster etc.)		

INFO ON EXISTING BUSINESS OPERATIONS

Particulars	EB (BDT)		
	Daily	Monthly	Yearly
Sales income from products (A)	1,700	47,600	571,200
Cost of products (Product Purchase) (B)	1,394	39,032	468,384
Gross Profit (C) [C=(A-B)]	306	8,568	102,816
Less: Operating Cost:			
Electricity bill		400	4,800
Generator bill		150	1,800
Night Guard bill		100	1,200
Shop rent		500	6,000
Mobile bill		200	2,400
Conveyance bill		500	6,000
Provision of bad debt		7	84
Present Salary (Self & family)		4,000	48,000
Other Cost (stationary & Entertainment etc.)		100	1,200
Non Cash Item:			
Depreciation Expenses		655	7,865
Total Operating Cost (D)		6,612	79,349
Net Profit (C-D):		1,956	23,467

PRESENT & PROPOSED INVESTMENT BREAKDOWN

Particulars		Existing Business (BDT)	Proposed (BDT)	Total (BDT)
Existing	Proposed			
Investment in products (Grocery item, confectionary item and bakery item betel leaf, betel nut etc.)	Investment in products (Grocery item, confectionary item and bakery item betel leaf, betel nut etc.)	42,974	80,000	122,974
Investment in machineries & equipment (refrigerator, weight machine, sound box, fan, light etc.)		39,900	-	39,900
Cash in hand		2,877	-	2,877
Debtors (Since January, 2016 to at Present)		8,449	-	8,449
Advance for Shop		16,000	-	16,000
Decoration (fixture and fittings)		18,800	-	18,800
Total Capital		129,000	80,000	209,000

SOURCE OF FINANCE

■ Entrepreneur's Contribution BDT 129,000

■ GTT's Investment BDT 80,000

■ Total Capital BDT 209,000

GTT's
Investment
38%

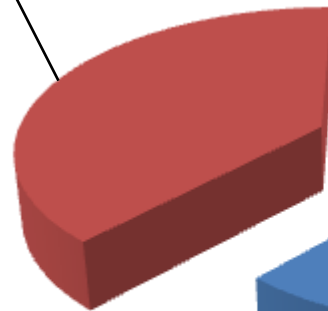

Entrepreneur's
Contribution
62%

FINANCIAL PROJECTION OF NU BUSINESS PLAN

Particulars	Year 1 (BDT)			Year 2 (BDT)			Year 3 (BDT)		
	Daily	Monthly	Yearly	Daily	Monthly	Yearly	Daily	Monthly	Yearly
Estimated sales income from products (A)	2,500	70,000	840,000	2,850	79,800	957,600	3,135	87,780	1,053,360
Cost of products (Product Purchase) (B)	2,050	57,400	688,800	2,337	65,436	785,232	2,571	71,980	863,755
Gross Profit (C) [C=(A-B)]	450	12,600	151,200	513	14,364	172,368	564	15,800	189,605
Less: Operating Cost:									
Electricity bill		600	7,200		700	8,400		800	9,600
Generator bill		250	3,000		350	4,200		450	5,400
Night Guard bill		150	1,800		250	3,000		350	4,200
Shop rent		500	6,000		500	6,000		500	6,000
Mobile bill (SMS & Reporting)		500	6,000		500	6,000		600	7,200
Conveyance bill		600	7,200		800	9,600		1,100	13,200
Provision of bad debt		14	84		7	84		7	84
Ownership Transfer Fee		533	3,200		533	6,400		533	6,400
Proposed Salary (Self & family)		5,000	60,000		5,500	66,000		5,500	66,000
Bank Charge (DD, PO, SC)		100	1,200		130	1,560		180	2,160
Other Cost (stationary & Entertainment etc.)		300	3,600		350	4,200		450	5,400
Non Cash Item:									
Depreciation Expenses		655	7,865		655	7,865		655	7,865
Total Operating Cost (D)	-	9,203	107,149	-	10,276	123,309	-	11,126	133,509
Net Profit (C-D):	-	3,397	44,051	-	4,088	49,059	-	4,675	56,095
Retained Income			44,051			93,109			149,204

Notes: 1. **Agreed Grace period:** Six months

2. **Investment Payback schedule:** Quarterly installment would also include ownership transfer fee from the date of cheque deposited in NU's business account.

CASH FLOW PROJECTION ON BUSINESS PLAN

(REC. & PAY.)

Sl #	Particulars	Year 1 (BDT)	Year 2 (BDT)	Year 3 (BDT)
1.0	Cash Inflow			
1.1	Investment Infusion by Investor	80,000	-	-
1.2	Net Profit (ownership tr. Fee added back)	47,251	55,459	62,495
1.3	Depreciation Expenses	7,865	7,865	7,865
1.4	Opening Balance of Cash Surplus	-	35,916	60,839
	Total Cash Inflow	135,116	99,239	131,199
2.0	Cash Outflow			
2.1	Product Purchase	80,000	-	-
2.2	Investment Payback including Ownership Transfer Fee	19,200	38,400	38,400
	Total Cash Outflow	99,200	38,400	38,400
3.0	Total Cash Surplus	35,916	60,839	92,799

SWOT ANALYSIS

<p>STRENGTH</p> <ul style="list-style-type: none"><input type="checkbox"/> Present employment: Self: 01 Family: 0 Others (beyond family): 0 Future employment: 0<input type="checkbox"/> Trade License in his own name;<input type="checkbox"/> Ownership of business in his own name;<input type="checkbox"/> He has on hand training;<input type="checkbox"/> Experience : 5yrs.	<p>WEAKNESS</p> <ul style="list-style-type: none"><input type="checkbox"/> Can not supply goods as per demand.
<p>OPPORTUNITIES</p> <ul style="list-style-type: none"><input type="checkbox"/> Location of Shop;<input type="checkbox"/> Have some fixed customers;<input type="checkbox"/> Increasing demand;<input type="checkbox"/> The Capital of the entrepreneur will be BDT 278,204 after 3 years excluding payback of investor's money.	<p>THREATS</p> <ul style="list-style-type: none"><input type="checkbox"/> Increase of local competitors;

Presented at 193rd as Yunus Centre and 44th In-house Executive
Social Business Design Lab
(GTT) on February 23, 2016 at Grameen Telecom Trust Premises

Thank you

Pictures



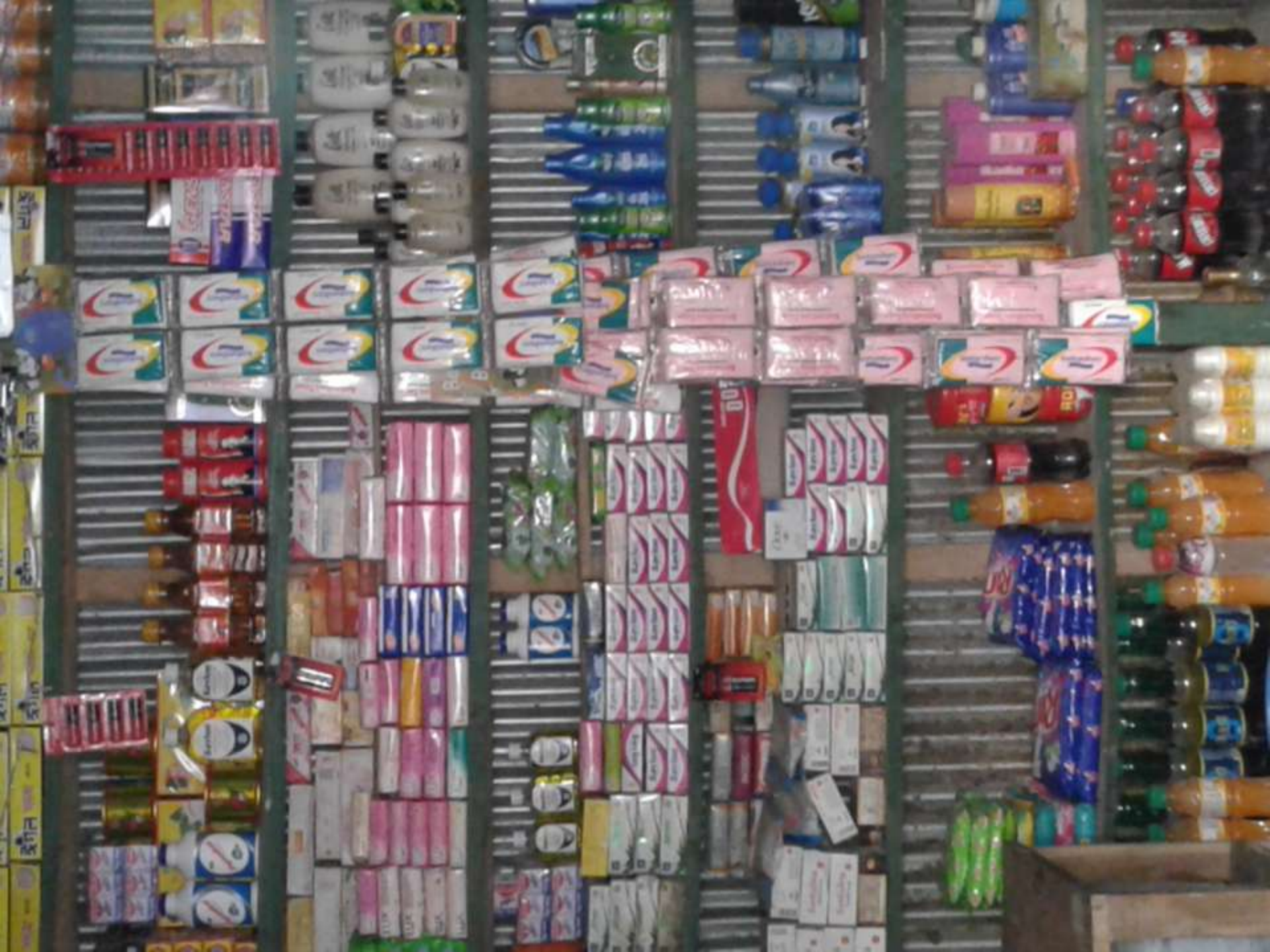













০৮নং জুমারাবাদী ইউনিয়ন পরিষদ

উপজেলা: সাঘাটা, জেলা: গাইবান্ধা।

ট্রেড লাইসেন্স (অর্থ বছর : ২০১ - ২০১)

বহি নং	০২	ট্রেড লাইসেন্স নং	35 ৩৫	ইস্যুর তারিখ	১৪/০২/১৮
--------	----	-------------------	----------	--------------	----------

স্থানীয় সরকার (ইউনিয়ন পরিষদ) আইন, ২০০৯ (২০০৯ সনের ৬১ নং আইন) এর ধারার
কমতাবসে প্রণীত আদর্শ কর তফসিল, ২০১২ এর নিম্ন অনুষঙ্গী ব্যবসা-বাণিজ্য, পেশা, বৃত্তি,
জীবিকার উপর আরোপিত কর আদায়ের লক্ষ্যে নির্দিষ্ট ব্যক্তি/প্রতিষ্ঠানের অনুকূলে এ লাইসেন্স
ইস্যু করা হলো। যার কার্যকরিতা ০০/০৬/২০১২ হইতে তারিখ পর্যন্ত বলবৎ থাকবে।

- ১। ব্যবসা প্রতিষ্ঠানের নাম : মোকাম্মেল আমান সেন্টার
- ২। মালিকের নাম : স্যার আমান হোসেন
- ৩। পিতা/স্বামীর নাম : নূরুজ্জামান সান্না
- ৪। মাতার নাম : স্যার
- ৫। আইডি নং/জন্ম নিবন্ধন নং : ৬২৩৮৮৫০০১৮২১
- ৬। মালিকের ঠিকানা (ক) বর্তমান ঠিকানা : গ্রাম : জলদুপুর ইউ: জুমারাবাদী
(খ) স্থায়ী ঠিকানা : জলদুপুর, জুমারাবাদী
- ৭। ব্যবসা/বৃত্তি/পেশার নাম/ধরণ : ইলেকট্রিক্যাল স্টোর
- ৮। ব্যবসা/বৃত্তি/পেশা পরিচালনার স্থান : জুমারাবাদী ইউনিয়ন, সাঘাটা
- ৯। লাইসেন্স ফি (বার্ষিক) টাকা (অংকে) : ১০০০/-
টাকা (কথায়) : এক হাজার টাকা মাত্র।

(স্বাক্ষর) ১৪/০২/১৮ চেয়ারম্যানের স্বাক্ষর
সেতার মাহমুদুল বচ্চান
চেয়ারম্যান

জুমারাবাদী ইউনিয়ন পরিষদ
জুমারাবাদী ইউনিয়ন পরিষদ

০৮নং জুমারাবাদী ইউনিয়ন পরিষদ
সাঘাটা, গাইবান্ধা।

ନିମ୍ନଲିଖିତ ସିଦ୍ଧି ସିଦ୍ଧାନ୍ତ

୧। ୨। ୩। ୪। ୫। ୬। ୭। ୮। ୯। ୧୦।

୧୧। ୧୨। ୧୩। ୧୪। ୧୫। ୧୬। ୧୭। ୧୮। ୧୯। ୨୦।

୨୧। ୨୨। ୨୩। ୨୪। ୨୫। ୨୬। ୨୭। ୨୮। ୨୯। ୩୦।

୩୧। ୩୨। ୩୩। ୩୪। ୩୫। ୩୬। ୩୭। ୩୮। ୩୯। ୪୦।

୪୧। ୪୨। ୪୩। ୪୪। ୪୫। ୪୬। ୪୭। ୪୮। ୪୯। ୫୦।

୫୧। ୫୨। ୫୩। ୫୪। ୫୫। ୫୬। ୫୭। ୫୮। ୫୯। ୬୦।

୬୧। ୬୨। ୬୩। ୬୪। ୬୫। ୬୬। ୬୭। ୬୮। ୬୯। ୭୦।

গণপ্রজাতন্ত্রী বাংলাদেশ
জন্ম ও মৃত্যু নিবন্ধকের কার্যালয়
কুমিল্লা উপজেলা পরিষদ
সাখাটা, পাইকগাছা
জন্ম সনদ

নিম্নে উল্লিখিত শিশুর জন্মের তারিখ, স্থান ও পরিবারের নাম উল্লিখিত করা হয়েছে।
জন্মের তারিখ: ২০/০৮/২০১৬

নিবন্ধন নং: ১০

নিবন্ধকের ডায়েরি নং: ১৪-১০-২৫০৬

জন্মের তারিখ: ২০-০৮-২০১৬

জন্মের সময়ের বয়স: ৩২ ১১ ১৩ ১০ ১১ ১১ ১১

নাম: শ্রীঃ শাহান জামিল

লিঙ্গ: পুরুষ

জন্ম স্থান: ০১-১১-১৩৩৪
পাইকগাছা মহকুমার উত্তর-কেন্দ্রীয় উপজেলা

জন্ম স্থান: গ্রামঃ মাদুলপুর, উপজেলাঃ কুমিল্লা
উপজেলা-সাখাটা, জেলাঃ পাইকগাছা

জাতীয়তা: বাংলাদেশী

পিতার নাম: শ্রীঃ হেদায়েতুল্লাহ

মাতার নাম: বাংলাদেশী

মাতার নাম: শ্রীমতীঃ কাঞ্চন

উক্ত শিশুরা গ্রামঃ মাদুলপুর, উপজেলাঃ কুমিল্লা
উপজেলা-সাখাটা, জেলাঃ পাইকগাছা

২০/০৮/১৬
উপজেলা পরিষদ, কালিয়া



২০/০৮/১৬
উপজেলা পরিষদ, কালিয়া
উপজেলা-সাখাটা, জেলাঃ পাইকগাছা

- GB Member MOM Late.
- Father photo bosbe
kina

Thank You