



BRIEF BIO OF THE PROPOSED NOBIN UDYOKTA

Name and address	:	Sree Ripan Chandra Barman Vill: Tulsipur ,Union: Durgapur, Post: Shothabary, Upazila: Mithapukur, District: Rangpur.
Age	:	31 years
Marital status	:	Married
Children	:	02 (Two) Daughters
No. of siblings:	:	01 (One) Brother
Parent's and GB related Info:		
(i) Who is GB member	:	Mother <input checked="" type="checkbox"/> Father <input type="checkbox"/>
(ii) Mother's name	:	Basonti Rani
(iii) Father's name	:	Thaloga Chandra Barman
(iv) GB member's info	:	<i>Branch: , Centre # 9/mo, Shothibari,Mithapukur, Loan no.: 4747, Member since March 02, 2003</i> First loan: Tk. 5,000 Existing loan: Nil, Last Loan: Tk. 20,000
Further Information:		
(v) Who pays GB loan installment	:	N/A
(vi) Mobile lady	:	No
(vii) Grameen Education Loan	:	Nil
(viii) Any other loan	:	Nil

BRIEF BIO OF THE PROPOSED NOBIN UDYOKTA (CONT...)

Education, till to date	:	Class Eight
Present Occupation (Besides own business, i.e., perusing further studies, other business etc.)	:	Nil
Business Experiences and Training Info (years of experience, if s/he received any on- hand training, formal training, working experience as an apprentice etc.)	:	<p>05 (Five) years experiences is running his own telecom & IT support business. He started the business with BDT 200,000 (Two Lac).</p> <p>He has also on hand business training from his Uncle's shop (4Yrs.)</p> <p>Furthermore he has purchased 25 (Twenty five)decimal land and built own residence from the benefit of (M/S Ma Mobile Servicing Center)business.</p>
Other Own/Family Sources of Income	:	Nil.
Other Own/Family Sources of Liabilities	:	Nil
NU's Contact No.	:	01723021463
NU's National ID No.	:	8515849142696
NU Project Source/Reference	:	Grameen Telecom Trust

BRIEF HISTORY OF GB LOAN UTILIZATION BY FAMILY

- Basonti Rani is a GB Member since March 02, 2003 at first she took GB loan BDT 5,000 (Five thousand).
- Successively several times she utilized GB loan for purchasing cows and agriculture.
- Finally GB loan helped her to improve economic condition and livelihood.

PROPOSED NOBIN UDYOKTA BUSINESS INFO

Business Name	:	M/S Ma Mobile Servicing Center
Address/ Location	:	Shothibari Bazar,Mithapukur,Rangpur.
Total Investment in BDT	:	Tk. 432,000
Financing	:	Self Tk. 332,000 (from existing business) Required Investment Tk100,000 (as equity)
Present salary/drawings from business	:	BDT 4,000 (Four thousand)
Proposed Salary	:	BDT 6,000 (Six thousand)
Proposed Business Implementation Plan		
(i) % of present gross profit margin	:	Servicing 90% and Products 20%
(ii) Estimated % of proposed gross profit margin	:	Servicing 90% and Products 20%
(iii) In future risk mgt. plan (from fire, disaster etc.)		

INFO ON EXISTING BUSINESS OPERATIONS

Particulars	EB (BDT)		
	Daily	Monthly	Yearly
Sales income from products	1,000	28,000	336,000
Sales income from servicing	400	11,200	134,400
Total Sales/commission (A)	1,400	39,200	470,400
Less: Cost of Sales			
Cost of products	800	22,400	268,800
Cost of servicing	40	1,120	13,440
Total Cost of Sales (B)	840	23,520	282,240
Gross Profit (C) [C=(A-B)]	560	15,680	188,160
Less: Operating Cost:			
Electricity bill		700	8,400
Generator bill		300	3,600
Shop Rent		1,500	18,000
Mobile bill		400	4,800
Conveyance		700	8,400
Present Salary (Self & family)		4,000	48,000
Present Salary (Assistant-1-		1,500	18,000
Other Cost (stationary & Entertainment et.)		1,500	18,000
Non Cash Item:			
Depreciation Expenses		1,092	13,107
Total Operating Cost (D)		11,692	140,307
Net Profit (C-D):		3,988	47,853

PRESENT & PROPOSED INVESTMENT BREAKDOWN

Particulars		Existing Business (BDT)	Proposed (BDT)	Total (BDT)
Existing	Proposed			
Mobile set, mobile accessories- Charger, battery, card reader, ribbon, head phone, flip cover, screen paper, data cable, power supply, speaker, watch, wall clock etc.)	New Mobile set, mobile accessories-Charger, battery, card reader, ribbon, head phone, flip cover, screen paper, watch, wall clock etc.)	86,455	100,000	186,455
Investment in Machineries and Equipment (Computer-2, Software machine-1, Power supply-1, hot gun-1, meter-1, servicing materials-1, fan-1,ups-1, light-3 etc.)		73,600	-	73,600
Cash in hand		1,275	-	1,275
Decoration (fixture and fittings)		20,670	-	20,670
Advance for Shop		150,000	-	150,000
Total Capital		332,000	100,000	432,000

SOURCE OF FINANCE

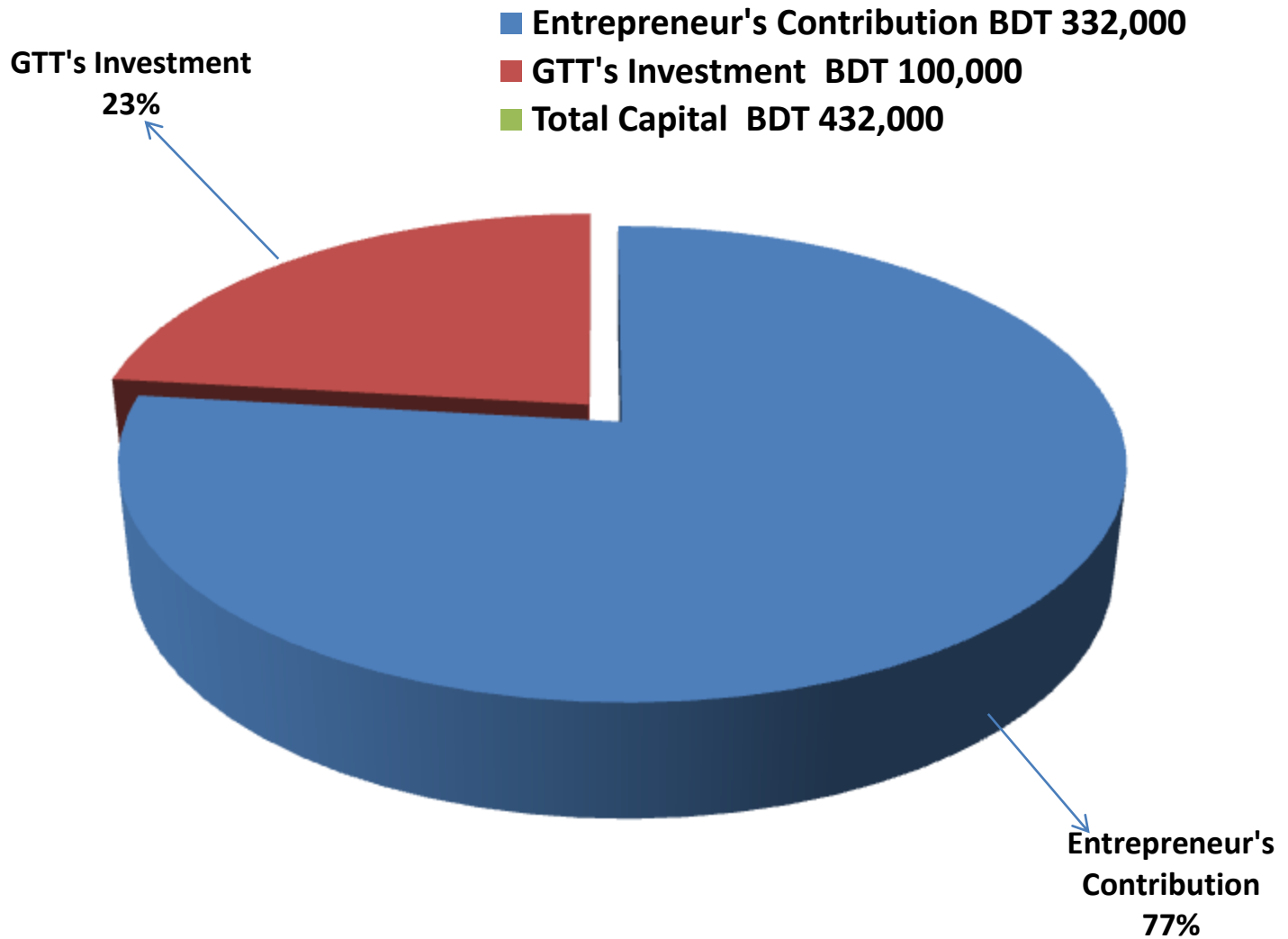

FINANCIAL PROJECTION OF NU BUSINESS PLAN

Particulars	Year 1 (BDT)			Year 2 (BDT)			Year 3 (BDT)		
	Daily	Monthly	Yearly	Daily	Monthly	Yearly	Daily	Monthly	Yearly
Estimated sales income from products	1,400	39,200	470,400	1,652	46,256	555,072	1,784	49,956	599,478
Estimated Sales income from servicing	560	15,680	188,160	661	18,502	222,029	714	19,983	239,791
Total Sales/commission (A)	1,960	54,880	658,560	2,313	64,758	777,101	2,498	69,939	839,269
Cost of products	1,120	31,360	376,320	1,322	37,005	444,058	1,427	39,965	479,582
Cost of servicing	56	1,568	18,816	66	1,850	22,203	71	1,998	23,979
Total Cost of Sales (B)	1,176	32,928	395,136	1,388	38,855	466,260	1,499	41,963	503,561
Gross Profit (C) [C=(A-B)]	784	21,952	263,424	925	25,903	310,840	999	27,976	335,708
Less: Operating Cost:									
Electricity bill		900	10,800		1,100	13,200		1,100	13,200
Generator bill		300	3,600		300	3,600		300	3,600
Shop Rent		1,500	18,000		1,500	18,000		1,500	18,000
Mobile bill (SMS & Reporting)		500	6,000		500	6,000		500	6,000
Conveyance		700	8,400		1,100	13,200		1,100	13,200
Ownership Transfer Fee		667	4,000		667	8,000		667	8,000
Proposed Salary (Self & family)		6,000	72,000		6,000	72,000		6,000	72,000
Proposed Salary (Assistant-1)		2,000	24,000		3,000	36,000		3,000	36,000
Bank Charge (DD, PO, SC)		35	420		35	420		35	420
Other Cost (stationary & Entertainment etc.)		1,500	18,000		1,800	21,600		1,800	21,600
Non Cash Item:									
Depreciation Expenses		1,092	13,107		1,092	13,107		1,092	13,107
Total Operating Cost (D)	-	15,194	178,327	-	17,094	205,127	-	17,094	205,127
Net Profit (C-D):	-	6,758	85,097	-	8,809	105,713	-	10,882	130,581
Retained Income			85,097			190,810			321,391

Notes: 1. **Agreed Grace period:** Six months

2. **Investment Payback schedule:** Quarterly installment would also include ownership transfer fee from the date of cheque deposited in NU's business account.

CASH FLOW PROJECTION ON BUSINESS PLAN

(REC. & PAY.)

<i>Sl #</i>	<i>Particulars</i>	<i>Year 1 (BDT)</i>	<i>Year 2 (BDT)</i>	<i>Year 3 (BDT)</i>
1.0	Cash Inflow			
1.1	Investment Infusion by Investor	100,000	-	-
1.2	Net Profit (ownership tr. Fee added back)	89,517	114,133	139,001
1.3	Depreciation Expenses	13,107	13,107	13,107
1.4	Opening Balance of Cash Surplus	-	78,624	157,864
	Total Cash Inflow	202,624	205,864	309,972
2.0	Cash Outflow			
2.1	Product Purchase	100,000	-	-
2.2	Investment Payback including Ownership Transfer Fee	24,000	48,000	48,000
	Total Cash Outflow	124,000	48,000	48,000
3.0	Total Cash Surplus	78,624	157,864	261,972

SWOT ANALYSIS

STRENGTH

- Present employment:
Self: 01 Family: 0;
Others (beyond family): 01
Future employment: 0
- Trade License in his own name;
- He has on hand training;
- Maintain books of record;
- Job & Business experience:09yrs.

WEAKNESS

- Can not supply goods and services as per demand;

OPPORTUNITIES

- Location of Shop;
- Have some fixed customers;
- Increasing demand;
- The Capital of the entrepreneur will be BDT 6,53,391 after 3 years excluding payback of investor's money.

THREATS

- Increase of local competitors;
- Fire.

**Presented at 210th as Yunus Centre and 52nd In-house Executive
Social Business Design Lab
(GTT) on March 20, 2016 at Grameen Telecom Trust Premises**

Thank you

Pictures



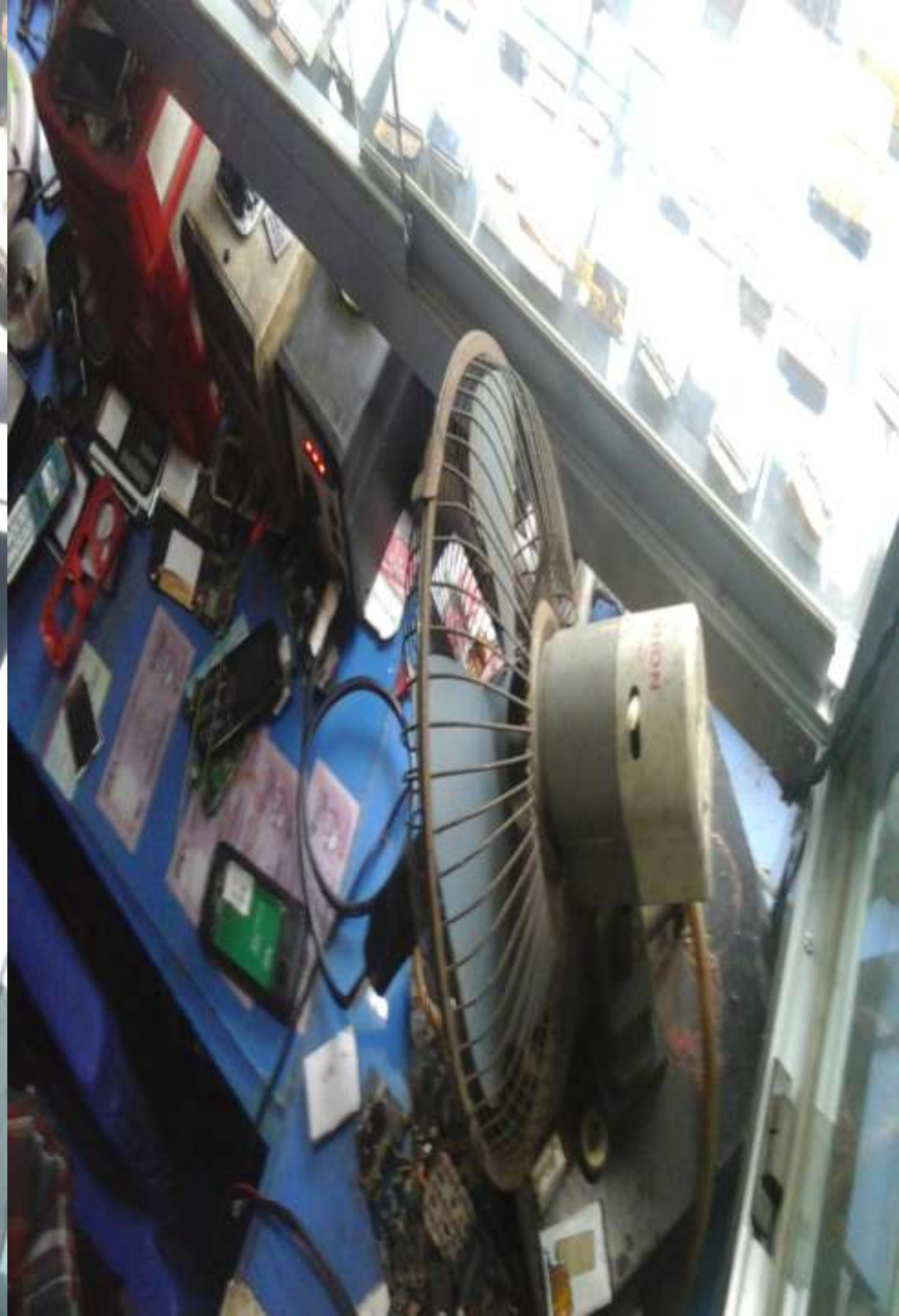



মা মোবাইল সার্ভিস সেন্টার

এখানে সফটওয়্যার দেওয়া হয়।

মা মোবাইল সার্ভিস সেন্টার



(বিধি ১২ (১) দ্বারা)

১৪নং দুর্গাপুর ইউনিয়ন পরিষদ

ডাফতর : শঠিবাড়ী, উপজেলা : মিঠাপুর, জেলা : রংপুর।

ট্রেড লাইসেন্স

ক্রমিক নং 1582

সম্মতি নং ১৬

ট্রেড লাইসেন্স নং- ১০২৭/২০১৫-১৬

তারিখ

ইস্যুর ক্রমিক নং ১৪৬৫

তারিখ : ২৭/০১/১৬

যদি সরকার (ইউনিয়ন পরিষদ) আইন, ২০০৯ (২০০৯ সনের ৬১নং আইন এর ৬৬ ধারায় ক্ষমতাবলে প্রণীত কর্তৃক তফসিল, ২০১৩ এর বিধান অনুযায়ী ব্যবসা-বাণিজ্য, পেশা, বৃত্তি, জীবিকার উপর আরোপিত কর আয়ের লক্ষ্যে নির্ধারিত ব্যক্তি/প্রতিষ্ঠানের অনুকূলে লাইসেন্স ইস্যু করা হলো। যার কার্যকারিতার মেয়াদ ৩০শে ২০১৬ তারিখ পর্যন্ত বলবৎ থাকবে। তবে নবায়ন পূর্বক মেয়াদ বর্ধিত করা যাবে।

মালিকের নাম : শ্রী বিপ্লব চন্দ্র রমান

পিতা/স্বামীর নাম : শ্রী: ভোলাচন্দ্র চন্দ্র রমান

মাতার নাম : সমান্বিতা রমান

জাতীয় পরিচয় পত্র/জন্ম নিবন্ধন নং :

৬	৫	১	৫	৬	৪	২	১	৪	২	৬	১	৬		
---	---	---	---	---	---	---	---	---	---	---	---	---	--	--

মালিকের ঠিকানা : গ্রাম : শঠিবাড়ী

(ক) বর্তমান ঠিকানা : ইউনিয়ন : ১৪নং দুর্গাপুর, উপজেলা : মিঠাপুর জেলা : রংপুর।

(খ) স্থায়ী ঠিকানা : গ্রাম : দুর্গাপুর

ইউনিয়ন : ১৪নং দুর্গাপুর

উপজেলা : মিঠাপুর জেলা : রংপুর

ব্যবসা প্রতিষ্ঠানের নাম : বিশ্বাস মার্গেট

পরিশোধিত মূলধন (যৌথ মূলধনী কোম্পানীর ক্ষেত্রে) : ৫৬৬

ব্যবসা/বৃত্তি/পেশার নাম/ধরণ : মার্গেট

ব্যবসা/বৃত্তি/পেশা পরিচালনার স্থান/ঠিকানা : শঠিবাড়ী, মিঠাপুর, রংপুর

আদর্শ কর তফসিল ২০১৩ এর ক্রমিক নং : ৫৬৬

লাইসেন্স ফি/নবায়ন ফি (বার্ষিক) : ২০০/- টাকা (অন্যক) : দুইশত টাকা মাত্র।

২৭/০১/১৬

২৭/০১/১৬
চেয়ারম্যানের স্বাক্ষর

৳১০০



৳১০০

একশত টাকা

দোকান ছয় তেজার জেজির নামা

স্থানাংক: স্মী ডিগ্রি ৫৩' ৪৫" উত্তর, ৯০° ৪০' ৪০" পূর্ব
স্বাধীন: ১৯৭১ সালে
জেলা: হুগলি

স্বাক্ষরিত
তারিখ: ১৯/০৮/৭৩
স্থান: হুগলি

দাতা: স্মীমারুমা মায়া পিয়ারু মুখিমায়া
স্বাক্ষর: স্মীমারুমা মায়া পিয়ারু মুখিমায়া
উপস্থিত: স্মীমারুমা মায়া পিয়ারু মুখিমায়া
স্বাক্ষরিত: ১৯/০৮/৭৩
স্থান: হুগলি

৳৫০



৳৫০

পঞ্চাশ টাকা

দোকান ছয় তেজার জেজির নামা

স্বাক্ষরিত
তারিখ: ১৯/০৮/৭৩
স্থান: হুগলি

* দাতা: স্মীমারুমা মায়া পিয়ারু মুখিমায়া
স্বাক্ষর: স্মীমারুমা মায়া পিয়ারু মুখিমায়া
উপস্থিত: স্মীমারুমা মায়া পিয়ারু মুখিমায়া
স্বাক্ষরিত: ১৯/০৮/৭৩
স্থান: হুগলি

স্বাক্ষরিত
তারিখ: ১৯/০৮/৭৩
স্থান: হুগলি

স্বাক্ষরিত
তারিখ: ১৯/০৮/৭৩
স্থান: হুগলি



গ্রামীণ ব্যাংক

মহাজ্ঞানের দাশবহি

মহাজ্ঞানের নাম মহাজ্ঞান

বাসিন্দার নাম মহাজ্ঞান

বাসিন্দার নাম মহাজ্ঞান

কর্মসূচী		কর্মসূচী		কর্মসূচী	
ক্র. নং	নাম	ক্র. নং	নাম	ক্র. নং	নাম
১	১০	১	১০	১	১০
২	১০	২	১০	২	১০
৩	১০	৩	১০	৩	১০
৪	১০	৪	১০	৪	১০
৫	১০	৫	১০	৫	১০
৬	১০	৬	১০	৬	১০
৭	১০	৭	১০	৭	১০
৮	১০	৮	১০	৮	১০
৯	১০	৯	১০	৯	১০
১০	১০	১০	১০	১০	১০
১১	১০	১১	১০	১১	১০
১২	১০	১২	১০	১২	১০
১৩	১০	১৩	১০	১৩	১০
১৪	১০	১৪	১০	১৪	১০
১৫	১০	১৫	১০	১৫	১০
১৬	১০	১৬	১০	১৬	১০
১৭	১০	১৭	১০	১৭	১০
১৮	১০	১৮	১০	১৮	১০
১৯	১০	১৯	১০	১৯	১০
২০	১০	২০	১০	২০	১০
২১	১০	২১	১০	২১	১০
২২	১০	২২	১০	২২	১০
২৩	১০	২৩	১০	২৩	১০
২৪	১০	২৪	১০	২৪	১০
২৫	১০	২৫	১০	২৫	১০
২৬	১০	২৬	১০	২৬	১০
২৭	১০	২৭	১০	২৭	১০
২৮	১০	২৮	১০	২৮	১০
২৯	১০	২৯	১০	২৯	১০
৩০	১০	৩০	১০	৩০	১০
৩১	১০	৩১	১০	৩১	১০
৩২	১০	৩২	১০	৩২	১০
৩৩	১০	৩৩	১০	৩৩	১০
৩৪	১০	৩৪	১০	৩৪	১০
৩৫	১০	৩৫	১০	৩৫	১০
৩৬	১০	৩৬	১০	৩৬	১০
৩৭	১০	৩৭	১০	৩৭	১০
৩৮	১০	৩৮	১০	৩৮	১০
৩৯	১০	৩৯	১০	৩৯	১০
৪০	১০	৪০	১০	৪০	১০
৪১	১০	৪১	১০	৪১	১০
৪২	১০	৪২	১০	৪২	১০
৪৩	১০	৪৩	১০	৪৩	১০
৪৪	১০	৪৪	১০	৪৪	১০
৪৫	১০	৪৫	১০	৪৫	১০
৪৬	১০	৪৬	১০	৪৬	১০
৪৭	১০	৪৭	১০	৪৭	১০
৪৮	১০	৪৮	১০	৪৮	১০
৪৯	১০	৪৯	১০	৪৯	১০
৫০	১০	৫০	১০	৫০	১০



গণপ্রজাতন্ত্রী বাংলাদেশ সরকার
Government of the People's Republic of Bangladesh
NATIONAL ID CARD / জাতীয় পরিচয় পত্র



নাম: শ্রী রিপন চন্দ্র বর্মন
Name: Sree Ripan Chandra Barman
পিতা: মৃত তৈলক্ষ চন্দ্র বর্মন
মাতা: বাসন্তী রানী
Date of Birth: 07 Oct 1984
ID NO: 8515849142696

রিপন চন্দ্র বর্মন

এই কার্ডটি গণপ্রজাতন্ত্রী বাংলাদেশ সরকারের সম্পত্তি। কার্ডটি ব্যবহারকারী ব্যতীত অন্য
কোথাও পাওয়া গেলে নিকটস্থ পোষ্ট অফিসে জমা দেয়ার জন্য অনুরোধ করা হলো।

ঠিকানা: গ্রাম/রাস্তা: তুলশীপুর, ডাকঘর: শঠিবাড়ী - ৫৪৬০, মিঠাপুকুর, রংপুর

প্রদানকারী কর্তৃপক্ষের স্বাক্ষর প্রদানের তারিখ: ১৯/০৮/২০০৮



গণপ্রজাতন্ত্রী বাংলাদেশ সরকার
Government of the People's Republic of Bangladesh
NATIONAL ID CARD / জাতীয় পরিচয় পত্র



নাম: বাসন্তী রানী
Name: Basanti Rani
স্বামী: মৃত তৈলক্ষ বর্মন
মাতা: মৃত ননী বালু
Date of Birth: 07 Mar 1961



ID NO: 8515849142698

এই কার্ডটি গণপ্রজাতন্ত্রী বাংলাদেশ সরকারের সম্পত্তি। কার্ডটি ব্যবহারকারী ব্যতীত অন্য
কোথাও পাওয়া গেলে নিকটস্থ পোষ্ট অফিসে জমা দেয়ার জন্য অনুরোধ করা হলো।

ঠিকানা: গ্রাম/রাস্তা: তুলশীপুর, ডাকঘর: শঠিবাড়ী - ৫৪৬০, মিঠাপুকুর, রংপুর

প্রদানকারী কর্তৃপক্ষের স্বাক্ষর প্রদানের তারিখ: ১৯/০৮/২০০৮





Thank You