



**Project Identified by: Md. Nazmul Islam, Asst. Officer, Nekmorod Unit,
Thakorgaon.**

Business Proposal Prepared by: Md. Main Uddin, Asst. Officer.

BRIEF BIO OF THE PROPOSED NOBIN UDYOKTA

Name and address	:	Md. Belal Uddin Vill: Baliadangi, Union: 8no Brobari, Post: Baliadangi, Upazila: Baliadangi, District: Thakurgaon.
Age	:	31 years
Marital status	:	Married
Children	:	Nil
No. of siblings:	:	03 (Three) Brother 01(One) Sister.
Parent's and GB related Info:		
(i) Who is GB member	:	Mother <input checked="" type="checkbox"/> Father <input type="checkbox"/>
(ii) Mother's name	:	Mst. Nasima Begum
(iii) Father's name	:	Md. Khaer Hossen
(iv) GB member's info	:	<i>Branch: Doso, Centre # 78/mo</i> <i>Loan no.: 11342/1, Member since July 09, 2012</i> First loan: Tk. 7,000 Existing loan: 10,000, Outstanding loan: Tk. 7,140
Further Information:		
(v) Who pays GB loan installment	:	Entrepreneur's
(vi) Mobile lady	:	No
(vii) Grameen Education Loan	:	Nil
(viii) Any other loan	:	Nil

BRIEF BIO OF THE PROPOSED NOBIN UDYOKTA (CONT...)

Education, till to date	:	SSC
Present Occupation (Besides own business, i.e., perusing further studies, other business etc.)	:	Nil
Business Experiences and Training Info (years of experience, if s/he received any on- hand training, formal training, working experience as an apprentice etc.)	:	02 (Two) years experiences is running his own business. He started the business with BDT 100,000 (One Lac). : He has on hand training from his Own.
Other Own/Family Sources of Income	:	His Father's and another two brother's income from agriculture.
Other Own/Family Sources of Liabilities	:	Nil
NU's Contact No.	:	01774533799
NU's National ID No.	:	9410821598498
NU Project Source/Reference	:	Grameen Telecom Trust

BRIEF HISTORY OF GB LOAN UTILIZATION BY FAMILY

- Mst.Nasima Begum is a GB member since July 09, 2012 at first she took GB loan BDT 7,000 (Seven thousand).
- Gradually she took GB loan several times and utilized it for repairing house and assisting her son (entrepreneur) in existing business.
- Finally GB loan helped her to improve economic condition, livelihood and expanding the existing business of her son.

PROPOSED NOBIN UDYOKTA BUSINESS INFO

Business Name	:	<i>Bismillha Cosmetics and Gift House</i>
Address/ Location	:	Balidangi,
Total Investment in BDT	:	Tk. 5,10,000
Financing	:	Self Tk. 3,60,000 (from existing business) Required Investment Tk. 1,50,000 (as equity)
Present salary/drawings from business	:	BDT 5,000 (Five Thousand)
Proposed Salary	:	BDT 7,000 (Seven Thousand)
Proposed Business Implementation Plan		
(i) % of present gross profit margin	:	On an Average 15% Gift product 25%
(ii) Estimated % of proposed gross profit margin	:	On an Average 15% Gift product 25%
(iii) In future risk mgt. plan (from fire, disaster etc.)	:	

INFO ON EXISTING BUSINESS OPERATIONS

Particulars	Existing Business (BDT)		
	Daily	Monthly	Yearly
Sales income from Products-1	1,500	42,000	504,000
Sales income from Products-2	1,200	33,600	403,200
Total Sales (A)	2,700	75,600	907,200
Less: Cost of Sales/Products-1	1,275	35,700	428,400
Less: Cost of Sales/Products-2	900	25,200	302,400
Total Cost of Sales/Products (B)	2,175	60,900	730,800
Gross Profit (C) [C=(A-B)]	525	14,700	176,400
Less: Operating Cost:			
Electricity bill		400	4,800
Generator Bill		150	1,800
Shop Rent		1,200	14,400
Mobile bill		300	3,600
Conveyance bill		900	10,800
Ownership Transfer Fee			
Present Salary (Family & Self)		5,000	60,000
Bank Charge (DD, PO, SC)			-
Other Cost (Stationary & Entertainment etc.)		1,200	14,400
Non Cash Item:			
Depreciation Expenses		187	2,240
Total Operating Cost (D)		9,337	112,040
Net Profit (C-D):		5,363	64,360

PRESENT & PROPOSED INVESTMENT BREAKDOWN

Particulars		Existing Business (BDT)	Proposed (BDT)	Total (BDT)
Existing	Proposed			
Investment in products (Such as Different types Cosmetics product and Different types Gift product etc.)	Investment in products (Such as Cosmetics and Gift item etc.)	238,815	150,000	388,815
Investment in Equipment & Tools (Such as Fan-01 Light-01 etc.)		1,800	-	1,800
Cash in Hand		6,825	-	6,825
Advance for Shop		100,000	-	100,000
GB Outstanding Loan		(7,140)		(7,140)
Investment in Decoration (Furniture, fixture and fittings)		19,700		19,700
Total Capital		360,000	150,000	510,000

SOURCE OF FINANCE

- Entrepreneur's Contribution BDT 3,60,000
- GTT's Investment BDT 1,50,000
- Total Capital BDT 5,10,000

**GTT's
Investment
29%**

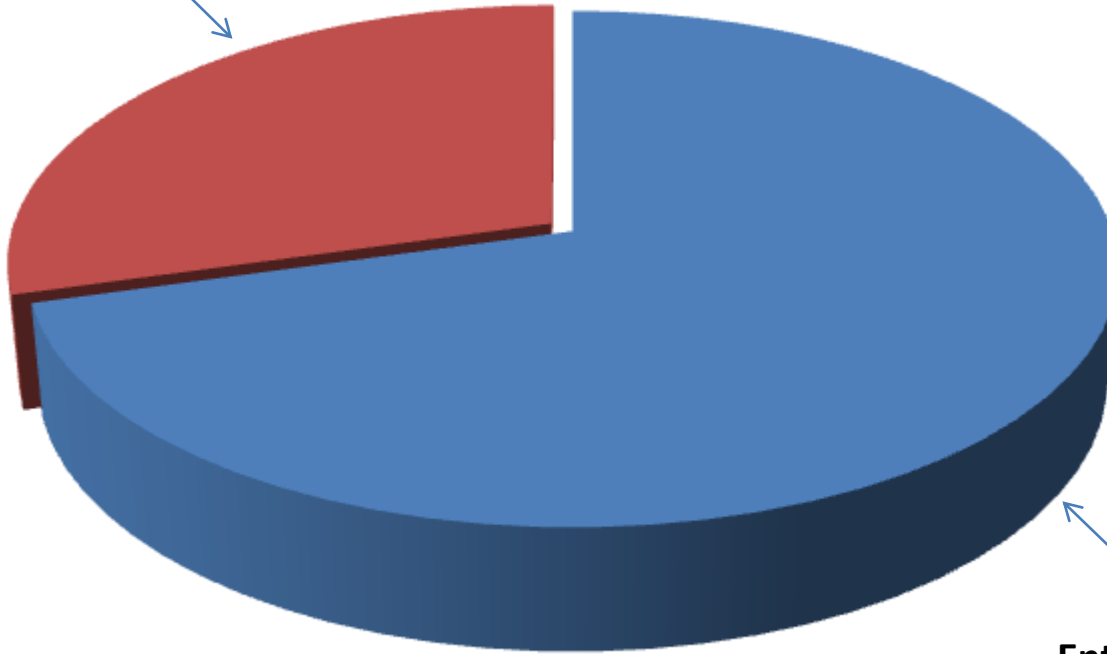

**Entrepreneur's
Contribution
71%**

FINANCIAL PROJECTION OF NU BUSINESS PLAN

Particulars	Year 1 (BDT)			Year 2 (BDT)			Year 3 (BDT)		
	Daily	Monthly	Yearly	Daily	Monthly	Yearly	Daily	Monthly	Yearly
Estimated Sales Income from Products-1	2,000	56,000	672,000	2,200	61,600	739,200	2,420	67,760	813,120
Estimated Sales income from Products-2	1,600	44,800	537,600	2,200	61,600	739,200	2,500	70,000	840,000
Total Estimated Sales (A)	3,600	100,800	1,209,600	4,400	123,200	1,478,400	4,920	137,760	1,653,120
Less: Estimated Cost of Sales/Products-1	1,700	47,600	571,200	1,870	52,360	628,320	2,057	57,596	691,152
Less: Estimated Cost of Sales/Products-2	1,200	33,600	403,200	1,650	46,200	554,400	1,875	52,500	630,000
Total Estimated Cost of Sales/Products (B)	2,900	81,200	974,400	3,520	98,560	1,182,720	3,932	110,096	1,321,152
Gross Profit (C) [C=(A-B)]	700	19,600	235,200	880	24,640	295,680	988	27,664	331,968
Less: Operating Cost:									
Electricity bill		400	4,800		450	5,400		500	6,000
Generator Bill		150	1,800		200	2,400		200	2,400
Shop Rent		1,200	14,400		1,500	18,000		1,800	21,600
Mobile bill (SMS & Reporting)		500	6,000		600	7,200		600	7,200
Conveyance		1,200	14,400		1,500	18,000		1,800	21,600
Ownership Transfer Fee		1,000	6,000		1,000	12,000		1,000	12,000
Proposed Salary-(Family & Self)		7,000	84,000		9,000	108,000		10,000	120,000
Bank Charge (DD, PO, SC)		35	210		35	420		35	420
Other Cost (stationary & Entertainment etc.)		1,600	19,200		2,000	24,000		2,300	27,600
Non Cash Item:									
Depreciation Expenses		187	2,240		187	2,240		187	2,240
Total Operating Cost (D)	-	13,272	153,050	-	16,472	197,660	-	18,422	221,060
Net Profit (C-D)	-	6,328	82,150	-	8,168	98,020	-	9,242	110,908

Notes: 1. Agreed Grace period: Six months

2. Investment Payback schedule: Quarterly installment would also include ownership transfer fee from the date of cheque deposited in NU's business account.

CASH FLOW PROJECTION ON BUSINESS PLAN

(REC. & PAY.)

Sl #	Particulars	Year 1 (BDT)	Year 2 (BDT)	Year 3 (BDT)
1.0	Cash Inflow			
1.1	Investment Infusion by Investor	150,000	-	-
1.2	Net Profit (ownership tr. Fee added back)	88,150	110,020	122,908
1.3	Depreciation Expenses	2,240	2,240	2,240
1.4	Opening Balance of Cash Surplus	-	61,530	101,790
	Total Cash Inflow	240,390	173,790	226,938
2.0	Cash Outflow			
2.1	Product Purchase	150,000	-	-
2.2	Investment in Machineries	-		
2.3	Investment in Equipment & Tools	-		
2.4	Investment in Decoration	-		
2.5	GB loan Outstanding	(7,140)		
2.6	Investment Payback including Ownership Transfer Fee	36,000	72,000	72,000
	Total Cash Outflow	178,860	72,000	72,000
3.0	Total Cash Surplus	61,530	101,790	154,938

SWOT ANALYSIS

STRENGTH

- Present employment:0
Self: 01 Family: 0
Others (beyond family): 0
Future employment:01
- Trade License in his own name;
- He has on hand training;
- Skilled and working experiences (2yrs);

WEAKNESS

- Can not supply goods as per demand.

OPPORTUNITIES

- Location of Shop;
- Have some fixed customers (Retail & Wholesale);
- Increasing demand;
- The Capital of the entrepreneur will be BDT 6,51,078 after 3 years excluding payback of investor's money.

THREATS

- Increase of local competitors;

Presented at 210th as Yunus Centre and 53th In-house Executive
Social Business Design Lab
(GTT) on Mach 21, 2016 at Grameen Telecom Trust Premises

Thank you

Pictures

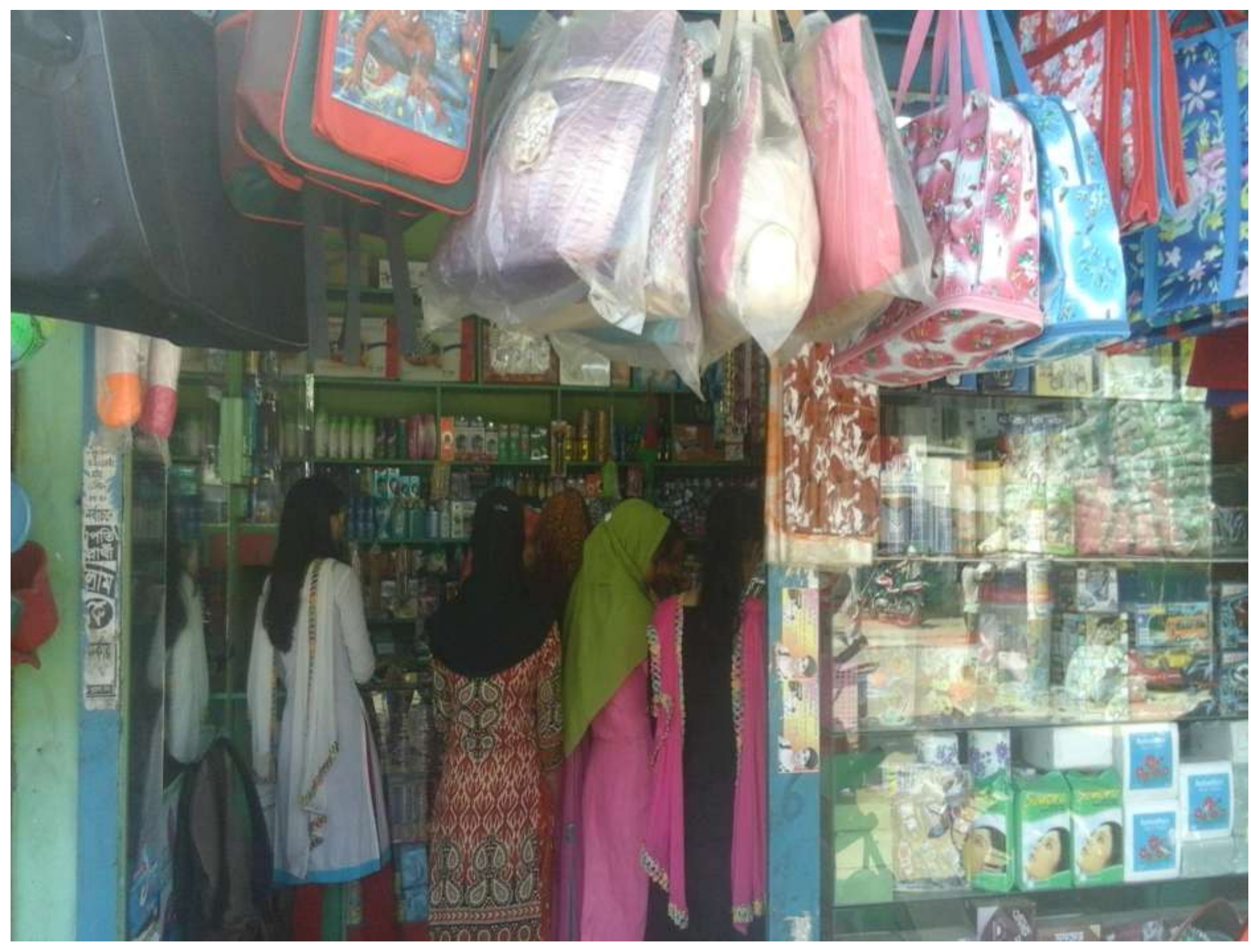







বিসমিল্লাহির রাহমানির রাহিম

ফোনঃ ০১৭

মোবা ০১৭

বিসমিল্লাহ কসমেটিক্স এন্ড গিফট হাউস

এখানে সকল ধরনের গিফট সামগ্রী ও কসমেটিক্স পণ্য পাওয়া যায়।

পরিষদ, নিউ মার্কেট, থানা রোড, বালিয়াডাঙ্গী, ঠাকুরগাঁও

বিডি গিফট হাউস

প্রাঃ
থানা রোড, উপজেলা পরিষদ মার্কেট, বালিয়াডাঙ্গী ঠাকুরগাঁও





ইউ.পি. ফরম-১৩

৮নং বড়বাড়ী ইউনিয়ন পরিষদ কার্যালয়

উপজেলা : বালিয়াডাঙ্গী, জেলা : ঠাকুরগাঁও।

ট্রেড লাইসেন্স

215

বহি নং- ০০৬

অর্থ বৎসর : ২০১৫-২০১৬

ক্রমিক নং-

লাইসেন্স নং- ২১৫

তারিখ : ২/০২/১৫

প্রতিষ্ঠানে নাম : বিস্ময়িক্স ডেপার্টমেন্ট প্রাইভেট লিমিটেড -

লাইসেন্সধারীর নাম : মোঃ মোস্তাফিজুল হক

পিতা/স্বামীর নাম : মোঃ হুমায়ূন হোসেন

ঠিকানা : গ্রাম : বালিয়াডাঙ্গী ডাক : বালিয়াডাঙ্গী

উপজেলা : বালিয়াডাঙ্গী, জেলা : ঠাকুরগাঁও।

পেশার ধরণ : ডেপার্টমেন্ট প্রাইভেট লিমিটেড

৩০/০৬/২০১৬ ইং তারিখ পর্যন্ত বৈধ।

ফি প্রদানের পরিমাণ টাকা ২০০ (কথায় : দুই শত)

প্রাপ্ত হয়ে তার ব্যবসা কৃতি/পেশা চালিয়ে যাবার জন্য এই লাইসেন্স প্রদান করা হইল।

তারিখ : ০২/০২/১৫

মোঃ মোস্তাফিজুল হক
চেয়ারম্যান
চেয়ারম্যানের দস্তখত

₹১০০



₹১০০

একশত টাকা

০২২২৪০৬

(পাঠা নং-০২)

- এই চুক্তিপত্র ০১ জানুয়ারি/২০১৬ইং তারিখ হইতে কার্যকরী হইবে এবং ৩০ নভেম্বর/২০১৬ইং তারিখ পর্যন্ত ১১ (এগার) মাস কাল স্থায়ী হইবে।
- ১০ চুক্তিপত্র হইবার পর উভয় পক্ষের আলোচনা সাপেক্ষে ভাড়া বৃদ্ধি করিতে পারিবে।
- ১১) ২য় পক্ষ ভাড়াভুক্ত সীমার মধ্যে সরকার বিরোধী/অসামাজিক আন্দোলন কোন প্রকারে পরিচালনা করিতে পারিবেন না।
- ১২) ২য় পক্ষের ভাড়াভুক্ত সীমার মধ্যে যদি উক্ত ঘরের ইচ্ছাকৃতভাবে কিংবা কাহারো দ্বারা কোন প্রকার ক্ষতি সাধন করে থাকেন তবে ভাড়া বীজ খরচ মেয়াদে করিবেন অথবা ক্ষতির সমন্বয়মূল্য টাকা ১ম পক্ষকে দিতে বাধ্য থাকিবেন।
- ১৩) ২য় পক্ষের এককালীন জামানত ১,০০,০০০/- (এক লক্ষ) টাকা চুক্তিপত্রের মেয়াদ শেষ না হওয়া পর্যন্ত ১ম পক্ষের কাছে জমা থাকিবে, চুক্তির মেয়াদ শেষে ১ম পক্ষ ২য় পক্ষকে জামানতের উক্ত ১,০০,০০০/- (এক লক্ষ) টাকা ফেরত প্রদানে বাধ্য থাকিবেন।

দ্রষ্টব্য

জেলা- ঠাকুরগাঁও, উপজেলা- বালিয়াডাঙ্গী, মৌজা-বড়বাড়ী (বালিয়াডাঙ্গী), উপজেলা পরিষদ মাঠে, বাসা কোড, বালিয়াডাঙ্গী, ঠাকুরগাঁও এর মেডা ফক্সের ঘরের নিম্ন মালিকানাধীন সোতান ঘর।

নিম্ন বর্ণিত স্বাক্ষরগুলোর উপস্থিতিতে আমরা ২য় পক্ষ ও ১ম পক্ষ ০১/০১/২০১৬ইং তারিখে সই/স্বাক্ষর করিলাম।

শ্রীঃ মোঃ মাকসুদ হোসেন
২য় পক্ষের স্বাক্ষর

শ্রীঃ ফক্সুল হক
১ম পক্ষের স্বাক্ষর

স্বাক্ষরকারীদের নামঃ

- শ্রীঃ মাকসুদ হোসেন
- শ্রীঃ ফক্সুল হক
- শ্রীঃ ফুয়াদ হোসেন

₹১০০



₹১০০

একশত টাকা

০২২২৪০৬

১ সোতান ঘর ভাড়ার চুক্তিপত্র

(১ম পক্ষ ঘর মালিক ও ২য় পক্ষ ভাড়াটিয়া)

১ম পক্ষ :- শ্রীঃ ফক্সুল হক পিতা- মুঃ ফারুজ উদ্দিন মা- জগন্নাথ বাস- ৩ উপজেলা- বালিয়াডাঙ্গী জেলা- ঠাকুরগাঁও।	২য় পক্ষ: শ্রীঃ মোঃ মাকসুদ হোসেন পিতা- মোঃ হাফিজ হোসেন মা- বালিয়াডাঙ্গী বাস- ৩ উপজেলা- বালিয়াডাঙ্গী জেলা- ঠাকুরগাঁও।
--	---

১ম পক্ষ এবং ২য় পক্ষের মধ্যে মাসিক ভাড়াটিয়া চুক্তিপত্র অন্য ০১/০১/২০১৬ইং তারিখ মোতাবেক ১ পক্ষ এবং ২য় পক্ষের মধ্যে নিম্নলিখিত চুক্তিপত্র সম্পাদিত হইলঃ-

- ১ম পক্ষ নিম্ন দ্রষ্টব্য বর্ণিত মালিকের ঘর ভাড়া দেওয়ার প্রস্তাব করিলে ২য় পক্ষ উত্তরে আবশ্যিকতার সিদ্ধিতে মাসিক ১,২০০/- (এক হাজার দুইশত) টাকা মাত্র ভাড়া প্রস্তাবে সোতান ঘর ভাড়া গ্রহণ করিলেন।
- ২য় পক্ষ মাসিক ভাড়ার টাকা ইরেবলী মাস অনুরূপ পরবর্তী মাসের ০৫(পাঁচ) তারিখের মধ্যে ১ম পক্ষ কর্তৃক পরিশোধ করিয়া হাত রাখিন গ্রহণ করিবেন। যদি ২য় পক্ষ ৪৫ দিনের মধ্যে ভাড়ার টাকা পরিশোধ না করেন তবে ২য় পক্ষ সোতান ঘর ভাড়া নিয়ন্ত্রণ আইনে দ্রষ্টব্য বর্ণিত বালিয়া গণ্য হইবে। এক্ষেত্রে ১ম পক্ষ ২য় পক্ষকে তাহার অবশিষ্ট সর্বস্বত জামানতের টাকা ফেরত প্রদান করিয়া উচ্ছেদ করিতে পারিবেন।
- ২য় পক্ষ উক্ত ঘরে কোন প্রকার ছালাসী বা অন্তিমক ছালাসী ব্যবহার করিতে পারিবেন না।
- ২য় পক্ষ মালিক ঘরে কোন প্রকার রাসায়নিক সার এবং মাসক ব্রুয়া রাখিতে পারিবেন না।
- ২য় পক্ষের মালিক ঘরে বৈদ্যুতিক সেলামে সেবা দিলে ২য় পক্ষই তা সংস্কার করিবেন। তবে ২য় পক্ষের কোন কিছু পরিবর্তন করার প্রয়োজন হইলে ১ম পক্ষের অনুমতি নিয়োজিত করতে হবে।
- ২য় পক্ষের সোতান ঘরের আকার আকৃতির পরিবর্তন/পরিবর্তনের প্রয়োজন হইলে ১ম পক্ষের অনুমতি সাপেক্ষ এবং বীজ খরচ করিতে পারিবেন।
- ২য় পক্ষের ব্যবহৃত বিদ্যুৎবিল ১ম পক্ষ পরিশোধ করিবেন।
- ১ম পক্ষের প্রয়োজনে ২য় পক্ষকে ০১(এক) মাস পূর্বে ঘর ভাড়ার নোটিশ প্রদানের পর ঘর ছাড়িয়া দিতে বাধ্য থাকিবেন এবং ২য় পক্ষের প্রয়োজনে ০১(এক) মাস পূর্বে ১ম পক্ষকে নোটিশ প্রদানের পর জামানত জামানতের টাকা ফেরত দিয়া ঘর ছাড়িয়া দিতে পারিবেন।

(চলমান পাঠা)

শ্রীঃ মোঃ মাকসুদ হোসেন



গ্রামীণ ব্যাংক
দুওসুও, বালিয়াভাঙ্গী শাখা

সহজ ঋণের পাশ বই

নাম: কোমঃ নাজিমা বেগম
 ঋণী নং: ১৩৪২/১
 গ্রুপ নং: ০৪
 কেন্দ্র নং: ৭৬১২
 কেন্দ্রের নাম: ফুলতলা পল্লী
 বই ইস্যুর তারিখ: ১০/১১/১০
 শাখা ব্যবস্থাপকের স্বাক্ষর: _____

১৩৩৪২/১
 ২২০+১০০+১০০ = ৪২০

ক্রমিক নং	বিবরণ	ঋণ সংক্রান্ত					
		মুদ্রা সংখ্যা	মুদ্রা মূল্য	মুদ্রা সংখ্যা	মুদ্রা মূল্য	মুদ্রা সংখ্যা	মুদ্রা মূল্য
১	১০০০	১	১০০০	০			
২	১০০০	১	১০০০	০			
৩	১০০০	১	১০০০	০			
৪	১০০০	১	১০০০	০			
৫	১০০০	১	১০০০	০			
৬	১০০০	১	১০০০	০			
৭	১০০০	১	১০০০	০			
৮	১০০০	১	১০০০	০			
৯	১০০০	১	১০০০	০			
১০	১০০০	১	১০০০	০			
১১	১০০০	১	১০০০	০			
১২	১০০০	১	১০০০	০			
১৩	১০০০	১	১০০০	০			
১৪	১০০০	১	১০০০	০			
১৫	১০০০	১	১০০০	০			
১৬	১০০০	১	১০০০	০			
১৭	১০০০	১	১০০০	০			
১৮	১০০০	১	১০০০	০			
১৯	১০০০	১	১০০০	০			
২০	১০০০	১	১০০০	০			

কেন্দ্র নং: ৭৬১২
 ইস্যুর নং: _____
 সর্বমুদ্রা সংখ্যা: _____
 মুদ্রা মূল্য: _____
 পত্রের উপর উল্লিখিত নাম
 জন্ম তারিখ: _____
 ঠিকানা: _____
 স্বাক্ষর: _____

ক্রমিক নং	বিবরণ	ঋণ সংক্রান্ত					
		মুদ্রা সংখ্যা	মুদ্রা মূল্য	মুদ্রা সংখ্যা	মুদ্রা মূল্য	মুদ্রা সংখ্যা	মুদ্রা মূল্য
১	১০০০	১	১০০০	০			
২	১০০০	১	১০০০	০			
৩	১০০০	১	১০০০	০			
৪	১০০০	১	১০০০	০			
৫	১০০০	১	১০০০	০			
৬	১০০০	১	১০০০	০			
৭	১০০০	১	১০০০	০			
৮	১০০০	১	১০০০	০			
৯	১০০০	১	১০০০	০			
১০	১০০০	১	১০০০	০			
১১	১০০০	১	১০০০	০			
১২	১০০০	১	১০০০	০			
১৩	১০০০	১	১০০০	০			
১৪	১০০০	১	১০০০	০			
১৫	১০০০	১	১০০০	০			
১৬	১০০০	১	১০০০	০			
১৭	১০০০	১	১০০০	০			
১৮	১০০০	১	১০০০	০			
১৯	১০০০	১	১০০০	০			
২০	১০০০	১	১০০০	০			



গণপ্রজাতন্ত্রী বাংলাদেশ সরকার

Government of the People's Republic of Bangladesh

NATIONAL ID CARD / জাতীয় পরিচয় পত্র



নাম: মোঃ বেলাল উদ্দীন

Name: Md Belal Uddin

পিতা: মোঃ খয়ের হোসেন

মাতা: মোছাঃ নাসিমা বেগম

Date of Birth: 01 Mar 1985

ID NO: 9410821598498

এই কার্ডটি গণপ্রজাতন্ত্রী বাংলাদেশ সরকারের সম্পত্তি। কার্ডটি ব্যবহারকারী ব্যতীত অন্য
কোনো শরণা প্লেসে নিকটস্থ পোষ্ট অফিসে জমা দেয়ার জন্য অনুরোধ করা হলো।

ঠিকানা: গ্রাম/রাস্তা: বালিয়াডাঙ্গী, বালিয়াডাঙ্গী, ডাকঘর: বালিয়াডাঙ্গী - ৫১৪০,
বালিয়াডাঙ্গী, ঠাকুরগাঁও

প্রদানকারী কর্তৃপক্ষের স্বাক্ষর প্রদানের তারিখ: ১৯/০৯/২০০৮



Thank You