



BRIEF BIO OF THE PROPOSED NOBIN UDYOKTA

Name and address	:	<i>Md. Bulbul Ahamed</i> Vill: Shebrampur, Union: Bangabari, Post: Bangabari, Upazila: Gomastapur, District: Chapainawabganj.
Age	:	29 years
Marital status	:	Married
Children	:	01(One) son
No. of siblings:	:	02 (Two) brothers 03(Three) Sisters
Parent's and GB related Info:		
(i) Who is GB member	:	Mother <input checked="" type="checkbox"/> Father <input type="checkbox"/>
(ii) Mother's name	:	Mst.Hameda Begum
(iii) Father's name	:	Md. Ashraful Haque
(iv) GB member's info	:	<i>Branch: Bangabari, Gomastapur, Centre # 14/mo</i> <i>Loan no.: 2087, Membership since 2008.</i> First loan: Tk. 5,000 Existing Loan: Nill, Last Lone: Tk.20,000
Further Information:		
(v) Who pays GB loan installment	:	N/A
(vi) Mobile lady	:	No
(vii) Grameen Education Loan	:	Nil
(viii) Any other loan	:	Nil

BRIEF BIO OF THE PROPOSED NOBIN UDYOKTA (CONT...)

Education, till to date	:	Class Five.
Present Occupation (Besides own business, i.e., perusing further studies, other business etc.)	:	Nil
Business Experiences and Training Info (years of experience, if s/he received any on- hand training, formal training, working experience as an apprentice etc.)	:	<p>Last 06 (Six) years entrepreneur is running his own business. He started the business with BDT 30,000(Thirty thousand).</p> <p>He has on training form Garments in Dhaka also he involve there seven years.</p>
Other Own/Family Sources of Income	:	His mother & wife income from Tailoring. Father income form agriculture.
Other Own/Family Sources of Liabilities	:	Nil
NU's Contact No.	:	01728322622
NU's National ID No.	:	19877013721000022
NU Project Source/Reference	:	Grameen Telecom Trust

BRIEF HISTORY OF GB LOAN UTILIZATION BY FAMILY

- Mst.Hameda Begum is a GB member since 2008 at first she took GB loan BDT 5,000 (Five thousand).
- Successively several times she utilized GB loan for raising cattle and household purposes.
- Finally GB loan helped her to improve economic condition and livelihood.

PROPOSED NOBIN UDYOKTA BUSINESS INFO

Business Name	:	<i>Mostak Ladies Taylors & Embroidery</i>
Address/ Location	:	Bakora Bazar,Jhikorgasa, Jessore.
Total Investment in BDT	:	Tk. 187,000
Financing	:	Self Tk. 117,000 (from existing business) Required Investment Tk.70,000 (as equity)
Present salary/drawings from business	:	BDT 5,000 (Five thousand)
Proposed Salary	:	BDT 5,500 (Five thousand Five hundred)
Proposed Business Implementation Plan		
(i) % of present gross profit margin	:	On products 10% and tailoring 70%
(ii) Estimated % of proposed gross profit margin	:	On products 10% and tailoring 70%
(iii) In future risk mgt. plan (from fire, disaster etc.)		

INFO ON EXISTING BUSINESS OPERATIONS

Particulars	EB (BDT)		
	Daily	Monthly	Yearly
Sales income from products	500	14,000	168,000
Sales income from Tailoring	600	16,800	201,600
Total Sales/commission (A)	1,100	30,800	369,600
Less: Cost of Sales			
Cost of products	450	12,600	151,200
Cost of Tailoring	180	5,040	60,480
Total Cost of Sales (B)	630	17,640	211,680
Gross Profit (C) [C=(A-B)]	470	13,160	157,920
Electricity bill		650	7,800
Generator bill		30	360
Shop Rent		400	4,800
Night Guard bill		60	720
Mobile bill		300	3,600
Conveyance		500	6,000
Provision of bad Debt		3	31
Present Salary (Self & family)		5,000	60,000
Present Salary (Assistant-1)		1,500	18,000
Bank Charge (DD, PO, SC)		-	-
Other Cost (stationary & Entertainment etc.)		1,000	12,000
Non Cash Item:			
Depreciation Expenses		593	7,110
Total Operating Cost (D)		10,035	120,421
Net Profit (C-D):		3,125	37,499

PRESENT & PROPOSED INVESTMENT BREAKDOWN

Particulars		Existing Business (BDT)	Proposed (BDT)	Total (BDT)
Existing	Proposed			
Investment in products (Gauge cholth,cotton, baby dress, ganjee, scarf etc.)	(Gauge cholth,cotton, baby dress, ganjee, scarf etc.)	38,000	70,000	108,000
Investment in Machineries & Equipment (Ambratary & sewing machine, over lock, fan, light etc)		44,400		44,400
Cash in hand		2,020	-	2,020
Debtors (Since February, 2016 to at present)		3,080	-	3,080
Decoration (fixture and fittings)		4,500	-	4,500
Advance for Shop		25,000	-	25,000
Total Capital		117,000	70,000	187,000

SOURCE OF FINANCE

■ Entrepreneur's Contribution 117,000

■ GTT's Investment BDT 70,000

■ Total Capital BDT 187,000

GTT's
Investment 37
%

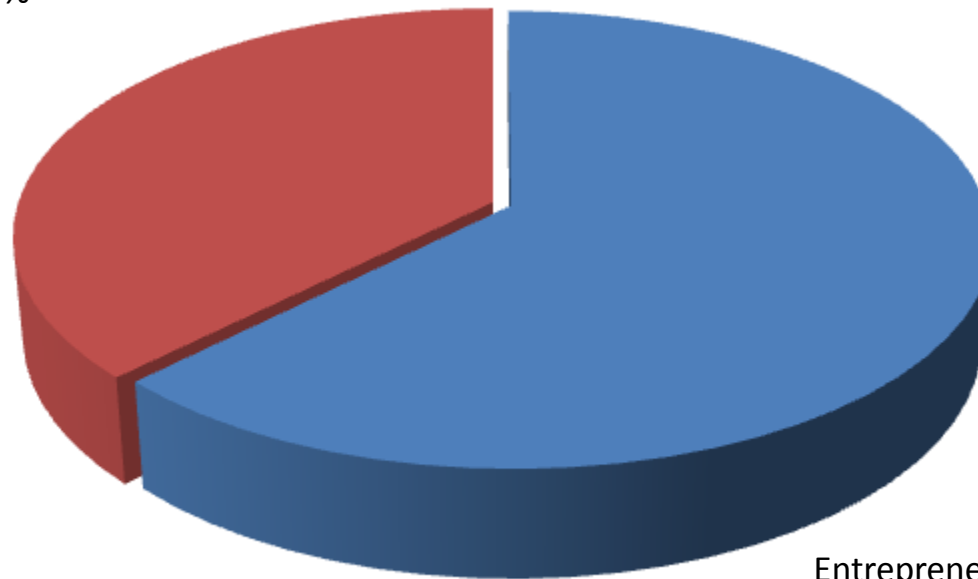

Entrepreneur's
Contribution
63%

FINANCIAL PROJECTION OF NU BUSINESS PLAN

Particulars	Year 1 (BDT)			Year 2 (BDT)			Year 3 (BDT)		
	Daily	Monthly	Yearly	Daily	Monthly	Yearly	Daily	Monthly	Yearly
Estimated sales income from products (A)	700	19,600	235,200	840	23,520	282,240	966	27,048	324,576
Estimated Sales income from Tailoring	750	21,000	252,000	900	25,200	302,400	1,035	28,980	347,760
Total Sales/commission (A)	1,450	40,600	487,200	1,740	48,720	584,640	2,001	56,028	672,336
Less: Cost of Sales									
Cost of products	630	17,640	211,680	756	21,168	254,016	869	24,343	292,118
Cost of Tailoring	225	6,300	75,600	270	7,560	90,720	311	8,694	104,328
Total Cost of Sales (B)	855	23,940	287,280	1,026	28,728	344,736	1,180	33,037	396,446
Gross Profit (C) [C=(A-B)]	595	16,660	199,920	714	19,992	239,904	821	22,991	275,890
Less: Operating Cost:									
Electricity bill		750	9,000		850	10,200		950	11,400
Generator bill		60	720		110	1,320		160	1,920
Shop Rent		400	4,800		400	4,800		400	4,800
Night Guard bill		110	1,320		160	1,920		160	1,920
Mobile bill (SMS & Reporting)		700	8,400		1,100	13,200		1,100	13,200
Conveyance		800	9,600		1,000	12,000		1,100	13,200
Provision of bad Debt		3	31		3	31		3	31
Ownership Transfer Fee		467	2,800		467	5,600		467	5,600
Proposed Salary (Self & family)		5,500	66,000		6,000	72,000		6,500	78,000
Present Salary (Assistant-1)		2,000	24,000		2,500	30,000		3,000	36,000
Bank Charge (DD, PO, SC)		55	660		55	660		55	660
Other Cost (stationary & Entertainment etc.)		1,200	14,400		1,400	16,800		1,400	16,800
Non Cash Item:									
Depreciation Expenses		593	7,110		593	7,110		593	7,110
Total Operating Cost (D)		12,637	148,841		14,637	175,641		15,887	190,641
Net Profit (C-D):		4,023	51,079		5,355	64,263		7,104	85,249
Retained Income			51,079			115,342			200,591

Notes: 1. **Agreed Grace period:** Six months

2. **Investment Payback schedule:** Quarterly installment would also include ownership transfer fee from the date of cheque deposited in NU's business account.

CASH FLOW PROJECTION ON BUSINESS PLAN

(REC. & PAY.)

<i>Sl #</i>	<i>Particulars</i>	<i>Year 1 (BDT)</i>	<i>Year 2 (BDT)</i>	<i>Year 3 (BDT)</i>
1.0	Cash Inflow			
1.1	Investment Infusion by Investor	70,000	-	-
1.2	Net Profit (ownership tr. Fee added back)	53,879	69,863	90,849
1.3	Depreciation Expenses	7,110	7,110	7,110
1.4	Opening Balance of Cash Surplus	-	44,189	87,562
	Total Cash Inflow	130,989	121,162	185,521
2.0	Cash Outflow			
2.1	Product Purchase	70,000	-	-
2.3	Investment Payback including Ownership Transfer Fee	16,800	33,600	33,600
	Total Cash Outflow	86,800	33,600	33,600
3.0	Total Cash Surplus	44,189	87,562	151,921

SWOT ANALYSIS

<p>STRENGTH</p> <ul style="list-style-type: none"><input type="checkbox"/> Present employment: Self: 01 Family: 0 Others (beyond family):01 Future employment: 0<input type="checkbox"/> Trade License in his own name;<input type="checkbox"/> He has on hand training;<input type="checkbox"/> Business Experience : 6 years.	<p>WEAKNESS</p> <ul style="list-style-type: none"><input type="checkbox"/> Can not supply goods and Services as per demand;
<p>OPPORTUNITIES</p> <ul style="list-style-type: none"><input type="checkbox"/> Location of Shop;<input type="checkbox"/> Have some fixed customer.<input type="checkbox"/> Increasing demand;<input type="checkbox"/> The Capital of the entrepreneur will be BDT 317,591 after 3 years excluding payback of investor's money.	<p>THREATS</p> <ul style="list-style-type: none"><input type="checkbox"/> Increase of local competitors;

Presented at 230th as Yunus Centre and 60th In-house Executive
Social Business Design Lab
(GTT) on April 17, 2016 at Grameen Telecom Trust Premises

Thank you

Pictures

মোস্তাক
লেডিস
ডেইনার্স
লাইফ

মোস্তাক
লেডিস
ডেইনার্স
লাইফ



মোস্তাক
লেডিস
ডেইনার্স

শো: বুল বুল আহমেদ
০১৭২৮-৩২২৬২২
০১৭১৫-০৩৭১৭১

মোস্তাক
লেডিস
ডেইনার্স
লাইফ

মোস্তাক
লেডিস
ডেইনার্স
লাইফ

মোস্তাক
লেডিস
ডেইনার্স
লাইফ



মোস্তাক
লেডিস
ডেইনার্স

শো: বুল বুল আহমেদ
০১৭২৮-৩২২৬২২
০১৭১৫-০৩৭১৭১

মোস্তাক
লেডিস
ডেইনার্স
লাইফ

Handwritten text in Bengali script on a yellow background, including the word 'সুন্দর' (Sunder) and other decorative characters.









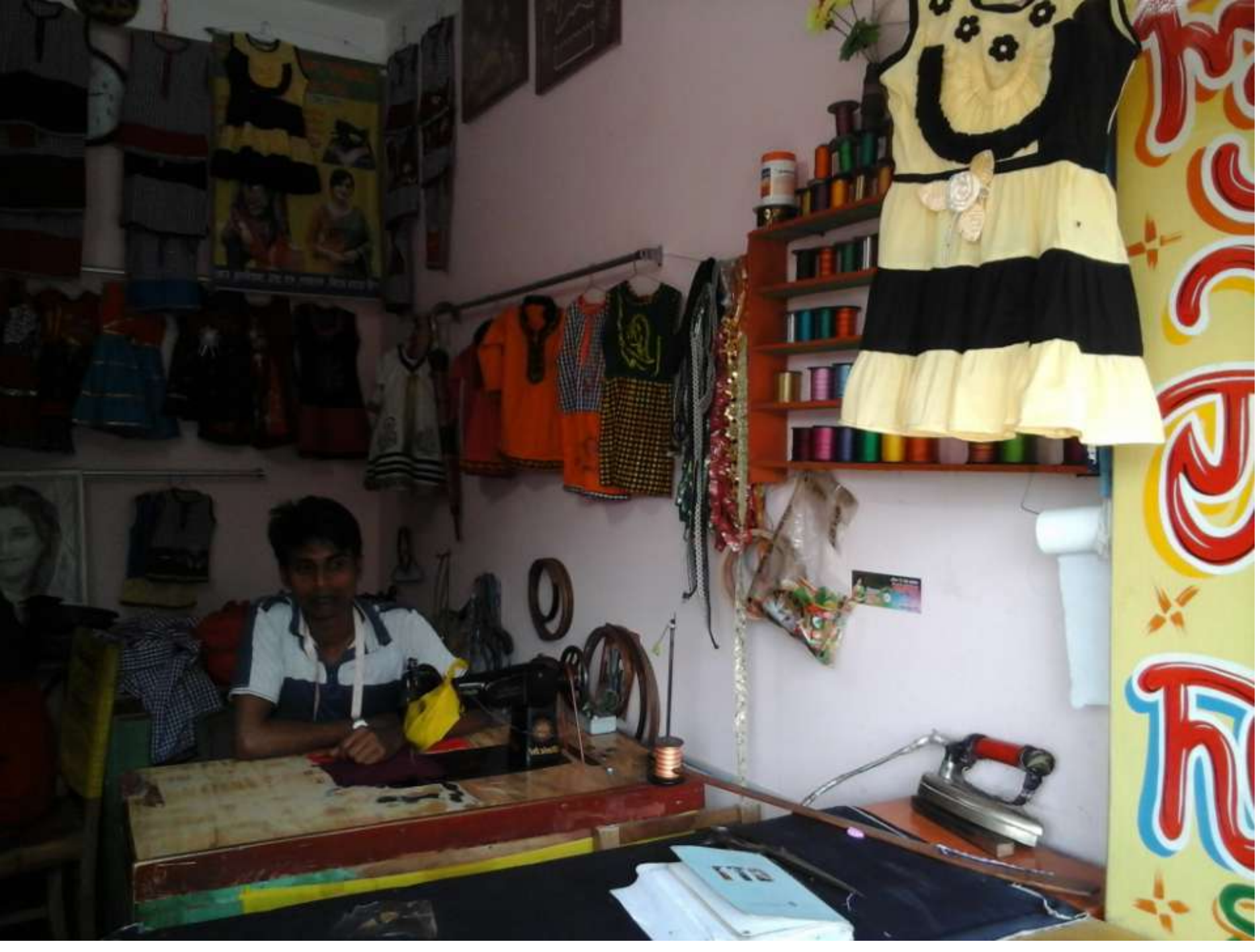



Handwritten text in Bengali script on a yellow background, including the word "সুতা" (Suta - Thread) and "সুতা" (Suta - Thread).

MOTOR
ALWAYS JACKPOT

Handwritten text on a red and green bag, possibly "সুতা" (Suta - Thread).

Banglalink

Handwritten Bengali text on a yellow banner, including the word 'সে' (Se) and 'সে' (Se).







Small card with text, possibly a business card or label, located on the wall below the fabrics.





গণপ্রজাতন্ত্রী বাংলাদেশ সরকার
Government of the People's Republic of Bangladesh
NATIONAL ID CARD / জাতীয় পরিচয় পত্র



নাম: মোঃ বুলবুল আহমেদ
Name: Md. Bulbul Ahamed

পিতা: মোঃ আশরাফুল হক

মাতা: মোসাঃ হামেদা বেগম

Date of Birth: 12 Feb 1987

ID NO: 19877013721000022

বুলবুল
২২

এই কার্ডটি গণপ্রজাতন্ত্রী বাংলাদেশ সরকারের সম্পত্তি। কার্ডটি ব্যবহারকারী ব্যতীত অন্য
কোথাও পাওয়া গেলে নিকটস্থ পোস্ট অফিসে জমা দেয়ার জন্য অনুরোধ করা হলো।

ঠিকানা: গ্রাম/রাস্তা: শিবরামপুর, ডাকঘর: বাংগাবাড়ী - ৬৩২০, গোমস্তাপুর, চাঁপাই
নবাবগঞ্জ

৩৫৫৫৫

প্রদানকারী কর্তৃপক্ষের স্বাক্ষর

প্রদানের তারিখ: ১০/১০/২০১০

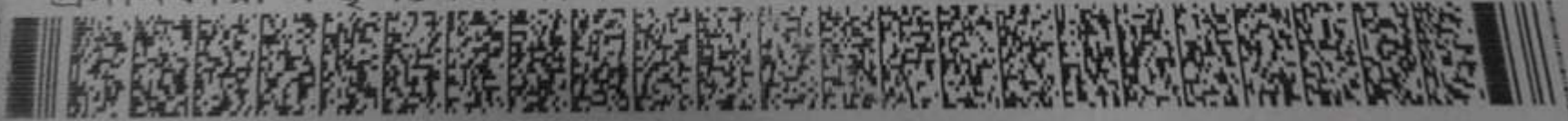



বাঙ্গাবাড়ী ইউনিয়ন পরিষদ

ইউ.পি. ৭নং ফরম

ডাকঘরঃ বাঙ্গাবাড়ী, উপজেলাঃ গোমস্তাপুর, জেলাঃ চাঁপাইনবাবগঞ্জ।

[১২(১) নং ধারা দ্রঃ]

লাইসেন্স

২নং
146

বহি নং নাইসেন্স নং- ৪৩ তারিখ ২৪/০৩/২০১৬ইং

প্রতিষ্ঠানের নাম..... শ্রীমতী সত্যম মোড়ল প্রাইভেট লিমিটেড.....

লাইসেন্স প্রাপকের নাম শ্রীমতী সত্যম মোড়ল.....

পিতা/স্বামীর নাম শ্রীমতী সত্যম মোড়ল..... ঠিকানা গ্রামঃ চাঁপাইনবাবগঞ্জ..... ডাকঘর-বাঙ্গাবাড়ী

উপজেলাঃ গোমস্তাপুর, জেলাঃ চাঁপাইনবাবগঞ্জ। অত্র ইউনিয়নের আওতাধীন ০২/০৭/২০১৬ইং..... তারিখ

পর্যন্ত এক (১) বৎসরকাল ০২/০৭/২০১৬ইং হিসাবে তাহার লাইসেন্স..... ব্যবসা চালাইয়া

যাওয়ার জন্য তৎকর্তৃক টাকা ৩০০০..... পয়সা ০০০..... কথায় ইউনিয়ন পরিষদ.....

প্রদত্ত হওয়ায় উপরোক্ত ঠিকানায় শ্রীমতী সত্যম মোড়ল..... এর পুত্র/পুত্রী

..... শ্রীমতী সত্যম মোড়ল..... এই লাইসেন্স প্রদান করা হইল।

তাং ২৪/০৩/২০১৬ইং

চেয়ারম্যান ২৪/০৩/১৬
২নং বাঙ্গাবাড়ী ইউনিয়ন পরিষদ
গোমস্তাপুর, চাঁপাইনবাবগঞ্জ।

গণপ্রজাতন্ত্রী বাংলাদেশ সরকার

৳ ১০০



৳ ১০০

একশত টাকা

০৭০৩৭০০

Comptroller General

Muzaffar Hossain

গণপ্রজাতন্ত্রী বাংলাদেশ সরকার, ঢাকা

এই নথির কপি অথবা প্রতিলিপি সরকারি কার্যে ব্যবহার্য নয়।

এই নথির কপি অথবা প্রতিলিপি সরকারি কার্যে ব্যবহার্য নয়।



গ্রামীণ ব্যাংক

শাখা

সহজ ঋণের পাশ বই

নাম মোহাঃ সামেনা বেগম

অধী নং ২০৮৭

গ্রুপ নং ০৩

কেন্দ্র নং ১৫৯

কেন্দ্রের নাম জিলাঙ্গল সুব গ্রাম

বই ইস্যুর তারিখ ১৫/০৮/১৮

শাখা ব্যবস্থাপকের স্বাক্ষর

-৪ সম্মানিত সদস্যদের দৃষ্টি আকর্ষণ :-

১. পাশ বই হাড়া কোন সেনসেন করবেন না। আপনার সমস্ত এবং কিছির টাকা পাশ বইয়ে এপ্তি হয়েচে কিনা এবং গ্রহণকারীর স্বাক্ষর আছে কিনা সেখে নিন।
২. সমস্ত জমা ও উত্তোলনের টাকা পাশ বইয়ে এপ্তি হয়েচে কিনা সেখে নিন।
৩. কেন্দ্র মিটিং অথবা ব্যাংকের কাউন্টার হাড়া অন্য কোথাও টাকার সেনসেন করবেন না।
৪. উত্তোলনকৃত ধন ও আমানতের টাকা বুকে নিয়ে অফিস ত্যাগ করন। উল্লেখ্য অশের টাকা কাউকে ধার দেবেন না।
৫. প্রতি জানুয়ারী মাসের শুরুতে আমানতের মুনাফার টাকা পাশ বইয়ে জমা করিয়ে ম্যানেজার/সেকেন্ড অফিসারের স্বাক্ষরসহ বুখে নিন।
৬. শাখায় এসে ম্যানেজার/সেকেন্ড অফিসারের উপস্থিতিতে ডিপোজিট স্লীপের মাধ্যমে অন্যান্য জমায়োণ্য টাকা জমা করন।
৭. কেন্দ্র মিটিং হাড়া স্বণের টাকা এককালীন জমার কেত্রে ম্যানেজার/সেকেন্ড অফিসারের উপস্থিতিতে শাখায় এসে জমা দিন।
৮. পাশ বইসহ আমানত হশিদ নিজের কাছে যত্নসহকারে সংরক্ষণ করন। হিসাব পরীক্ষার জন্য ব্যাংক থেকে পাশ বই গ্রহণ করা হলে, পাশ বই ব্যাংকে জমা দেয়ার পরবর্তী সাত দিনের মধ্যে ফেরৎ নিন।



গ্রামীণ ব্যাংক

গ্রামীণ ব্যাংক

(Handwritten signature)
সহজ স্বণের পাশ বই

নাম _____ *হাজিমা*
 স্বণী নং _____ *২০৬৭*
 গ্রুপ নং _____ *৫*
 কেন্দ্র নং _____ *১৪১২*
 কেন্দ্রের নাম _____ *কিচনামহু,*
 বই ইস্যুর তারিখ _____ *২৭/৫/১৬*
 শাখা ব্যবস্থাপকের স্বাক্ষর _____

(Handwritten signature)





Thank You