



**Business Proposal collected by: Md. Nazmul Islam, Asst. Officer, Thakurgoan unit, Thakurgoan.**

**Business Proposal Prepared by: Naznin Akther**

# ***BRIEF BIO OF THE PROPOSED NOBIN UDYOKTA***

Name and address	:	<b><i>Md. Ohedul Islam</i></b> Vill: Bobra, Union: 08 no. Boro palashbari, Post: Muralhat, Upazila: Baliadangi, District: Thakurgaon.
Age	:	29 years
Marital status	:	Married
Children	:	01 (One) Son
No. of siblings:	:	03 (Three) Brothers and 03 (Three) Sisters
Parent's and GB related Info: (i) Who is GB member (ii) Mother's name (iii) Father's name (iv) GB member's info	:	Mother <input checked="" type="checkbox"/> Father <input type="checkbox"/> Feroja Khatun Zer Mohammad <i>Branch: Boro palashbari, Thakurgaon, Centre: 15/mo</i> <i>Loan no.: 1911/2, Member since May 08, 2012</i> First loan: Tk. 4,000 Existing loan: Tk. 4,000, Outstanding loan: Tk. 1,624
Further Information: (v) Who pays GB loan installment (vi) Mobile lady (vii) Grameen Education Loan (viii) Any other loan	:	Entrepreneur No Nil Nil

## ***BRIEF BIO OF THE PROPOSED NOBIN UDYOKTA (CONT...)***

Education, till to date	:	Class Ten
Present Occupation (Besides own business, i.e., perusing further studies, other business etc.)	:	Nil
Business Experiences and Training Info (years of experience, if s/he received any on- hand training, formal training, working experience as an apprentice etc.)	:	11 (Eleven) years experiences is running his own business. He started the business with BDT 30,000 (Thirty Thousand).  : He has on hand training.
Other Own/Family Sources of Income	:	His father's and elder brother's income from agriculture. His younger brother's income from business.
Other Own/Family Sources of Liabilities	:	Nil
NU's Contact No.	:	01761595851
NU's National ID No.	:	9410831648997
NU Project Source/Reference	:	Grameen Telecom Trust

# ***BRIEF HISTORY OF GB LOAN UTILIZATION BY FAMILY***

- Feroja Khatun is a GB member since May 08, 2012 at first she took GB loan BDT 4,000 (Four thousand).
- Gradually she took GB loan several times and utilized it for cultivation.
- Finally GB loan helped her to improve economic condition and livelihood.

# ***PROPOSED NOBIN UDYOKTA BUSINESS INFO***

Business Name	:	<b><i>M/S Ohedul Machineries</i></b>
Address/ Location	:	Muralhat, Baliadangi, Thakurgaon.
Total Investment in BDT	:	Tk. 723,000
Financing	:	Self Tk. 523,000 (from existing business) Required Investment Tk. 200,000 (as equity)
Present salary/drawings from business	:	BDT 8,000 (Eight Thousand)
Proposed Salary	:	BDT 10,000 (Ten Thousand)
Proposed Business Implementation Plan		
(i) % of present gross profit margin	:	On an Average 15%
(ii) Estimated % of proposed gross profit margin	:	On an Average 15%
(iii) In future risk mgt. plan (from fire, disaster etc.)	:	

# **INFO ON EXISTING BUSINESS OPERATIONS**

Particulars	Existing Business (BDT)		
	Daily	Monthly	Yearly
Sales income from Products (A)	5,000	140,000	1,680,000
Less: Cost of Sales/Products (B)	4,250	119,000	1,428,000
<b>Gross Profit (C) [C=(A-B)]</b>	<b>750</b>	<b>21,000</b>	<b>252,000</b>
<b>Less: Operating Cost:</b>			
Electricity bill		400	4,800
Generator bill		150	1,800
Shop Rent		500	6,000
Mobile bill		500	6,000
Night Guard bill		100	1,200
Conveyance bill		2,000	24,000
Present Salary (Family & Self)		8,000	96,000
Present Salary (Assistant-01)		5,000	60,000
Other Cost (Stationary & Entertainment etc.)		900	10,800
<b>Non Cash Item:</b>			
Depreciation Expenses		97	1,165
<b>Total Operating Cost (D)</b>		<b>17,647</b>	<b>211,765</b>
<b>Net Profit (C-D):</b>		<b>3,353</b>	<b>40,235</b>



# **PRESENT & PROPOSED INVESTMENT BREAKDOWN**

<b>Particulars</b>		<b>Existing Business (BDT)</b>	<b>Proposed (BDT)</b>	<b>Total (BDT)</b>
<b>Existing</b>	<b>Proposed</b>			
Investment in products (different types of shallow machine parts, shallow machine accessories, tube well, mobil and cultivation machine accessories etc.)	Investment in products (different types of shallow machine parts, shallow machine accessories and mobil etc.)	491,669	200,000	691,669
Investment in Equipment & Tools (weight machine, light and fan etc.)		3,200		3,200
Cash in Hand		2,905		2,905
Advance for Shop		20,000		20,000
GB Outstanding Loan		(1,624)		(1,624)
Decoration (fixture and fittings)		6,850		6,850
<b>Total Capital</b>		<b>523,000</b>	<b>200,000</b>	<b>723,000</b>

# ***SOURCE OF FINANCE***

- Entrepreneur's Contribution BDT 523,000
- GTT's Investment BDT 200,000
- Total Capital BDT 725,000

**GTT's  
Investment  
28%**

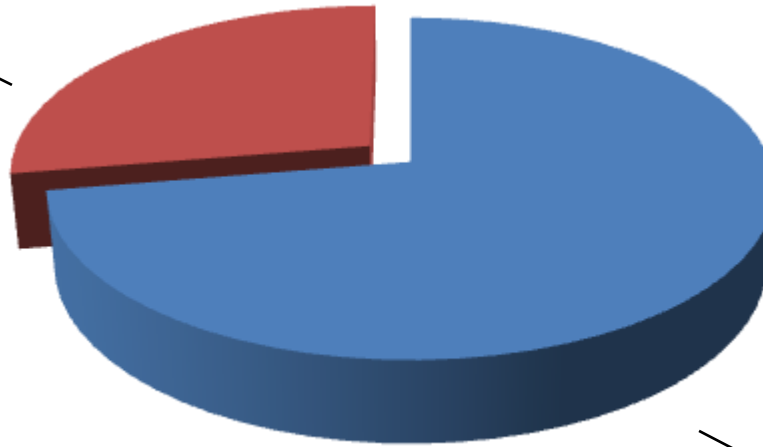

**Entrepreneur's  
Contribution  
72%**



# ***FINANCIAL PROJECTION OF NU BUSINESS PLAN***

Particulars	Year 1 (BDT)			Year 2 (BDT)			Year 3 (BDT)		
	Daily	Monthly	Yearly	Daily	Monthly	Yearly	Daily	Monthly	Yearly
Estimated Sales income from Products (A)	7,000	196,000	2,352,000	8,050	225,400	2,704,800	9,016	252,448	3,029,376
Less: Estimated Cost of Sales/Products (B)	5,950	166,600	1,999,200	6,843	191,590	2,299,080	7,664	214,581	2,574,970
<b>Gross Profit (C) [C=(A-B)]</b>	<b>1,050</b>	<b>29,400</b>	<b>352,800</b>	<b>1,208</b>	<b>33,810</b>	<b>405,720</b>	<b>1,352</b>	<b>37,867</b>	<b>454,406</b>
<b>Less: Operating Cost:</b>									
Electricity bill		600	7,200		700	8,400		800	9,600
Generator bill		200	2,400		250	3,000		300	3,600
Shop Rent		500	6,000		500	6,000		500	6,000
Mobile bill (SMS & Reporting)		800	9,600		800	9,600		800	9,600
Night Guard bill		150	1,800		200	2,400		250	3,000
Conveyance		2,500	30,000		2,700	32,400		2,900	34,800
Ownership Transfer Fee		1,333	8,000		1,333	16,000		1,333	16,000
Proposed Salary-(Family & Self)		10,000	120,000		11,000	132,000		12,000	144,000
Proposed Salary (Assistant-01)		6,000	72,000		7,000	84,000		8,000	96,000
Bank Charge (DD, PO, SC)		100	600		100	1,200		100	1,200
Other Cost (stationary & Entertainment etc.)		1,400	16,800		1,500	18,000		1,600	19,200
<b>Non Cash Item:</b>									
Depreciation Expenses		97	1,165		97	1,165		97	1,165
<b>Total Operating Cost (D)</b>		<b>23,680</b>	<b>275,565</b>		<b>26,180</b>	<b>314,165</b>		<b>28,680</b>	<b>344,165</b>
<b>Net Profit (C-D)</b>		<b>5,720</b>	<b>77,235</b>		<b>7,630</b>	<b>91,555</b>		<b>9,187</b>	<b>110,241</b>
<b>Retained Income</b>			<b>77,235</b>			<b>168,790</b>			<b>279,031</b>

**Notes:** 1. **Agreed Grace period:** Six months

2. **Investment Payback schedule:** Quarterly installment would also include ownership transfer fee from the date of cheque deposited in NU's business account.

# **CASH FLOW PROJECTION ON BUSINESS PLAN**

## **(REC. & PAY.)**

<b>SI #</b>	<b>Particulars</b>	<b>Year 1 (BDT)</b>	<b>Year 2 (BDT)</b>	<b>Year 3 (BDT)</b>
<b>1.0</b>	<b>Cash Inflow</b>			
1.1	Investment Infusion by Investor	200,000	-	-
1.2	Net Profit (ownership tr. Fee added back)	85,235	107,555	126,241
1.3	Depreciation Expenses	1,165	1,165	1,165
1.4	Opening Balance of Cash Surplus	-	36,776	49,496
	<b>Total Cash Inflow</b>	<b>286,400</b>	<b>145,496</b>	<b>176,902</b>
<b>2.0</b>	<b>Cash Outflow</b>			
2.1	Product Purchase	200,000	-	-
2.2	GB loan Outstanding	1,624		
2.3	Investment Payback including Ownership Transfer Fee	48,000	96,000	96,000
	<b>Total Cash Outflow</b>	<b>249,624</b>	<b>96,000</b>	<b>96,000</b>
<b>3.0</b>	<b>Total Cash Surplus</b>	<b>36,776</b>	<b>49,496</b>	<b>80,902</b>

# SWOT ANALYSIS

## **S**TRENGTH

- Present employment:  
Self: 01 Family: 01 (father)  
Others (beyond family): 01  
Future employment:0
- Trade License in his own name;
- He has on hand training;
- Skilled and working experiences: 11 years;

## **W**EAKNESS

- Can not supply goods as per demand.

## **O**PPORTUNITIES

- Location of Shop;
- Have some fixed customers (Retail & Wholesale);
- Increasing demand;
- The Capital of the entrepreneur will be BDT 802,031 after 3 years excluding payback of investor's money.

## **T**HREATS

- Increase of local competitors;

Presented at 234<sup>th</sup> as Yunus Centre and 62<sup>nd</sup> In-house Executive  
Social Business Design Lab  
(GTT) on April 21, 2016 at Grameen Telecom Trust Premises

***Thank you***

Pictures



১০৭ নং হাট রাস্তা

প্রসিদ্ধ













09 22 33 66 00





Sigma

SV  
Sigma

NK



معدات صناعية

II

II



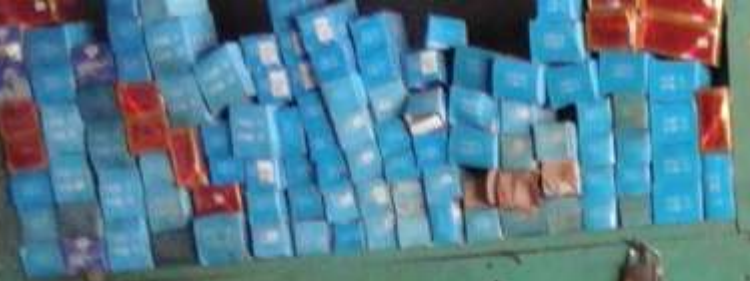







ଓଡ଼ିଆ ଲେଖନୀ





L4800C  
1.5 LITRE  
1500 RPM  
15 HP  
MADE IN CHINA

FU CHAI DIESEL ENGINE  
170  
1.5 LITRE  
1500 RPM  
15 HP  
MADE IN CHINA

FU CHAI DIESEL





নির্দেশিকা  
(স্মারতিপ-২১)  
(এমজিইডি)

ইউপি ফরম-১৩

পরিশিষ্ট-১৩

# ট্রেড লাইসেন্স

## ৪নং বড়পলাশবাড়ী ইউনিয়ন পরিষদ কার্যালয়

উপজেলাঃ বাপিরাডাঙ্গী, জেলাঃ ঠাকুরগাঁও।  
অর্থ বছর ৪ ২০১৫-২০১৬

বহি নং- ২

লাইসেন্স নং- ২৪৪

২০১৫-২০১৬ তারিখ

০৭/০৪/১৬

ক্রমিক নং- ১৪৪

ব্যবসা প্রতিষ্ঠানের নাম - মেমান আহিদ্দুল মোমিন রাজু

মালিক/প্রোপাইটারের নাম - মেঃ আহিদ্দুল ইমলান

পিতা/স্বামীর নাম - শ্রীঃ মোহাম্মদ

গ্রাম - ধোবড়া

তারিখ

০৭/০৪/১৬

উপজেলা : বাপিরাডাঙ্গী, জেলাঃ ঠাকুরগাঁও।

পেশার ধরণ - মোমিন রাজু হার্ডওয়্যার

৩০/৫/১৬

ইং তারিখ পর্যন্ত বলবৎ।

ফি প্রদানের পরিমাণ ২০০/- টাকা।

কথায় দুইশত টাকা মাত্র

প্রাপ্ত হয়ে তার ব্যবসা/বৃত্তি/পেশা

২০১৫-২০১৬ অর্থ বছরে চলিয়ে যাবার জন্য এই লাইসেন্স প্রদান করা হল।

তারিখ: ০৭/০৪/২০১৬

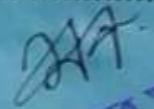
  
চেয়ারম্যানের আলাম  
চেয়ারম্যানের দপ্তর



গ্রামীণ ব্যাংক

বড়পলাশবাড়ী, বালিয়াড়ী শাখা শাখা

সহজ ঋণের পাশ বই

নাম: ফিরাহাভা  
 ঋণী নাম: সাহেব  
 ঋণ নং: ০১  
 কেন্দ্র নং: ২৫৫২  
 কেন্দ্রের নাম: কেন্দ্র ৩১৬/১  
 বই ইস্যুর তারিখ: ৩১/১০/১৬  
 শাখা ব্যবস্থাপকের স্বাক্ষর: [Signature]

১০ ঋণী নং: ৩০০০৮ ঋণ নং:           

ক্রম	বিষয়	কিচি নং	সহজ ঋণ			ঋণ		
			কিচি নং	পরিমাণ	সু	কিচি নং	পরিমাণ	সু
				২৬০০				
১	১৫/১০/১৬	১৫	৫৫	২৫০০	০২			
২	২০/১০/১৬	২০	৫৫	২৫০০	০২			
৩	২২/১০/১৬	২২	৫৫	২৫০০	০২			
৪	২৫/১০/১৬	২৫	৫৫	২৫০০	০২			
৫	২৮/১০/১৬	২৮	৫৫	২৫০০	০২			
৬	৩১/১০/১৬	৩১	৫৫	২৫০০	০২			
৭	৩৪/১০/১৬	৩৪	৫৫	২৫০০	০২			
৮	৩৭/১০/১৬	৩৭	৫৫	২৫০০	০২			
৯	৪০/১০/১৬	৪০	৫৫	২৫০০	০২			
১০	৪৩/১০/১৬	৪৩	৫৫	২৫০০	০২			

কেন্দ্র নং: ৩৫৫২ হিসাব নং:             
 সফটী আমদানি:             
 ডিবি:             
 পূর্ণ পরিপূর্ণ নির্দেশ:             
 পূর্ণ পরিপূর্ণ নির্দেশ:             
 পূর্ণ পরিপূর্ণ নির্দেশ:             
 পূর্ণ পরিপূর্ণ নির্দেশ:           

সহজ ঋণের পাশ বই									
সফটী আমদানি		পূর্ণ পরিপূর্ণ নির্দেশ			সহজ ঋণ			ঋণ	
ক্রম	তারিখ	বাল্য	ক্রম	তারিখ	বাল্য	ক্রম	তারিখ	বাল্য	ক্রম
০১	১৫/১০/১৬								১
০২	২০/১০/১৬								২
০৩	২২/১০/১৬								৩
০৪	২৫/১০/১৬								৪
০৫	২৮/১০/১৬								৫
০৬	৩১/১০/১৬								৬
০৭	৩৪/১০/১৬								৭
০৮	৩৭/১০/১৬								৮
০৯	৪০/১০/১৬								৯
১০	৪৩/১০/১৬								১০



৳৫০



৳৫০

পঞ্চাশ টাকা

৳ ১১০০১৪৭

৳ ১১০০১৪৭

Handwritten notes in Bengali script, including a signature and date.

৳ ১১০০১৪৭

৳১০০



৳১০০

একশত টাকা

৳ ১১০০১৪৭

৳ ১১০০১৪৭

Extensive handwritten notes in Bengali script, including a signature and date.



গণপ্রজাতন্ত্রী বাংলাদেশ সরকার  
Government of the People's Republic of Bangladesh  
NATIONAL ID CARD / জাতীয় পরিচয় পত্র



নাম: মোঃ অহিদুল ইসলাম

Name: Md Ohedul Islam

পিতা: জের মোহাঃ

মাতা: জিরোজা খাতুন

Date of Birth: 02 Jun 1987

অহিদুল

ID NO: 9410831648997

**Thank You**