

Proposed NU Business Name : **Ma Cloth Fashion**

Business Category: **Clothing & Apparels**



Business Proposal Identified by: **Md. Abu Hanif, Asst. Nobin, Patiya, Chittagong.**

Business Proposal Prepared by: **Fahina Yesmin Happy**

BRIEF BIO OF THE PROPOSED NOBIN UDYOKTA

Name and address	:	<i>Muhammad Nayeem Uddin</i> Vill: Binanihara, Union: Kusumpura, Post: Monsha, Upazila: Patiya, District: Chittagong.
Age	:	22 years
Marital status	:	Unmarried
Children	:	N/A
No. of siblings:	:	04 (Four) Brothers and 01 (One) Sister
Parent's and GB related Info:		
(i) Who is GB member	:	Mother <input checked="" type="checkbox"/> Father <input type="checkbox"/>
(ii) Mother's name	:	Mst. Joshna Begum
(iii) Father's name	:	Md. Nesar
(iv) GB member's info	:	<i>Branch: Habilash Dip, Patiya, Centre # 23/mo,</i> <i>Loan no.: 1746/2, Membership since October 22, 2007</i> First loan: Tk. 5,000 Existing loan: Tk. 10,000, Outstanding Loan: Tk. 4,280
Further Information:		
(v) Who pays GB loan installment	:	Entrepreneur's Brother
(vi) Mobile lady	:	No
(vii) Grameen Education Loan	:	Nil
(viii) Any other loan	:	Nil

BRIEF BIO OF THE PROPOSED NOBIN UDYOKTA (CONT...)

Education, till to date	:	Class Ten
Present Occupation (Besides own business, i.e., perusing further studies, other business etc.)	:	Nil
Business Experiences and Training Info (years of experience, if s/he received any on- hand training, formal training, working experience as an apprentice etc.)	:	02 (Two) Years experience is running his own business. He started the business with BDT 250,000 (Two lac fifty thousand). He has 06 (Six) months working experience as an assistant in his brother in law's cloth shop.
Other Own/Family Sources of Income	:	His Father's Income from Bank job (Clerk of Janata Bank). His elder brother's income from foreign remittance (Saudi Arabia). His eldest brother's income from pharmacy business. His family's others income from renting house.
Other Own/Family Sources of Liabilities	:	Nil
NU's Contact No.	:	01846883133
NU's National ID No.	:	19941516176015905
NU Project Source/Reference	:	Grameen Telecom Trust

BRIEF HISTORY OF GB LOAN UTILIZATION BY FAMILY

- Mst. Joshna Begum is a GB member since October 22, 2007 at first she took GB loan BDT 5,000 (Five thousand).
- Successively several times she utilized GB loan for household purposes and assisting her son (entrepreneur's brother) in existing business.
- Finally GB loan helped her to improve economic condition and livelihood.

PROPOSED NOBIN UDYOKTA BUSINESS INFO

Business Name	:	<i>Ma Cloth Fashion</i>
Address/ Location	:	Hazi Tower Puraton Bridge Ghat, Kornofuli road Chittagong.
Total Investment in BDT	:	Tk. 592,000
Financing	:	Self Tk. 392,000 (from existing business) Required Investment Tk. 200,000 (as equity)
Present salary/drawings from business	:	BDT 6,000 (Six thousand)
Proposed Salary	:	BDT 7,000 (Seven thousand)
Proposed Business Implementation Plan		
(i) % of present gross profit margin	:	On products 20%
(ii) Estimated % of proposed gross profit margin	:	On products 20%
(iii) In future risk mgt. plan (from fire, disaster etc.)		

INFO ON EXISTING BUSINESS OPERATIONS

Particulars	EB (BDT)		
	Daily	Monthly	Yearly
Sales income from products (A)	4,200	109,200	1,310,400
Less: Cost of sales of products (B)	3,360	87,360	1,048,320
Gross Profit (C) [C=(A-B)]	840	21,840	262,080
Less: Operating Cost:			
Electricity bill		500	6,000
Generator Bill		170	2,040
Shop Rent		2,500	30,000
Mobile bill		400	4,800
Night Guard bill		300	3,600
Conveyance bill		1,000	12,000
Provision of bad debt		12	145
Present Salary (Family & Self)		6,000	72,000
Present Salary (Assistant-01)		3,000	36,000
Other Cost (stationary & Entertainment etc.)		2,500	30,000
Non Cash Item:			
Depreciation Expenses		257	3,088
Total Operating Cost (D)		16,639	199,672
Net Profit (C-D):		5,201	62,408

PRESENT & PROPOSED INVESTMENT BREAKDOWN

Particulars		Existing Business (BDT)	Proposed (BDT)	Total (BDT)
Existing	Proposed			
Investment in products (different types of cloth item-ladies, gents and kids and others garments products, jewellery item and cosmetics item etc.)	Investment in products (different types of cloth item-ladies, gents and kids and others garments products, jewellery item and cosmetics item etc.)	261,142	200,000	461,142
Investment in equipment (light, fan etc.)		7,250		7,250
Cash in hand		6,158	-	6,158
Debtors (Since March, 2016 to at Present)		14,450	-	14,450
Creditors (Since March, 2016 to at Present)		(17,000)	-	(17,000)
Advance for Shop		100,000	-	100,000
Decoration (Fixture & Fittings)		20,000	-	20,000
Total Capital		392,000	200,000	592,000

SOURCE OF FINANCE

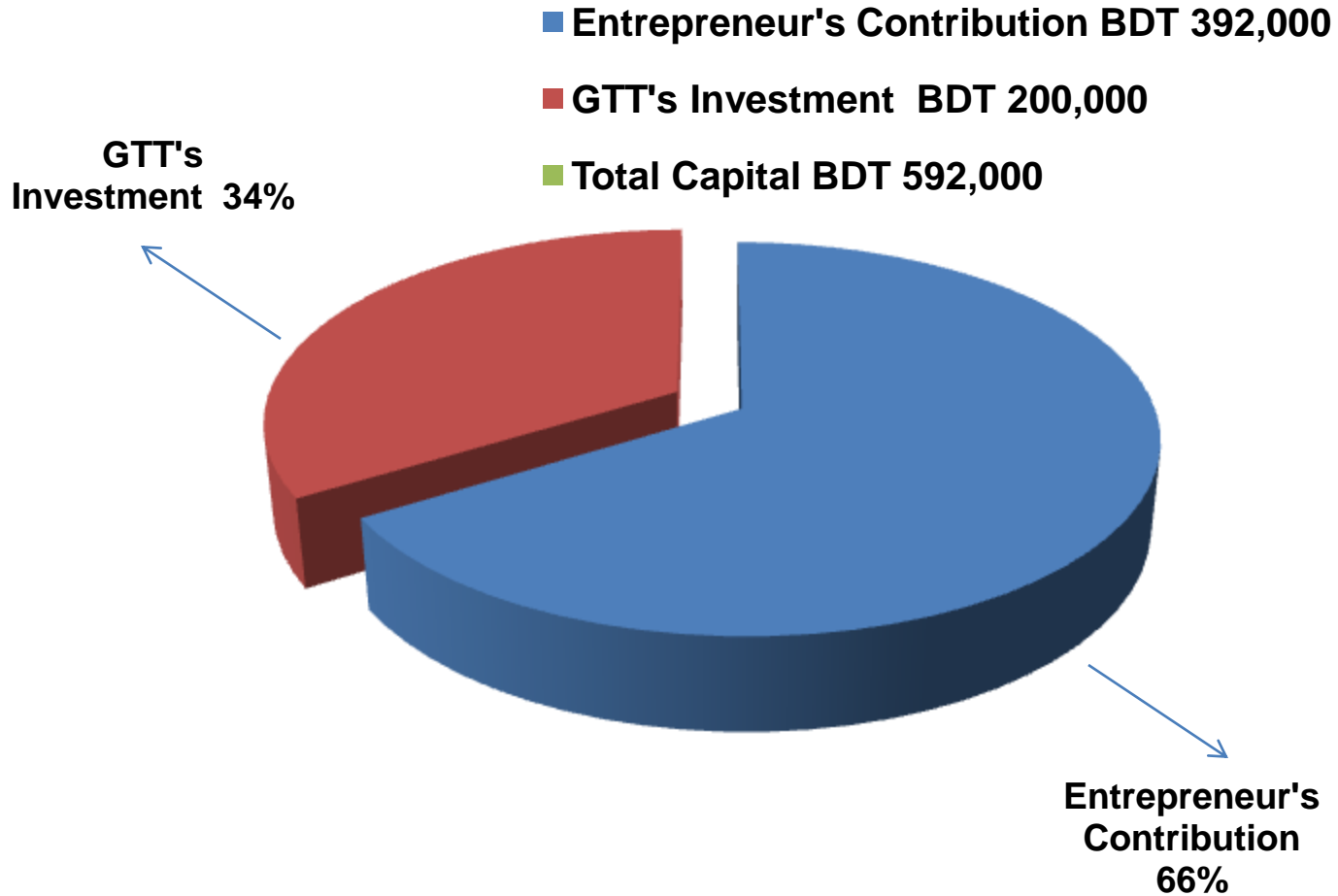

FINANCIAL PROJECTION OF NU BUSINESS PLAN

Particulars	Year 1 (BDT)			Year 2 (BDT)			Year 3 (BDT)		
	Daily	Monthly	Yearly	Daily	Monthly	Yearly	Daily	Monthly	Yearly
Estimated Sales income from products (A)	6,000	156,000	1,872,000	7,200	187,200	2,246,400	7,920	205,920	2,471,040
Less: Cost of sales of products (B)	4,800	124,800	1,497,600	5,760	149,760	1,797,120	6,336	164,736	1,976,832
Gross Profit (C) [C=(A-B)]	1,200	31,200	374,400	1,440	37,440	449,280	1,584	41,184	494,208
Less: Operating Cost:									
Electricity bill		700	8,400		900	10,800		1,000	12,000
Generator Bill		220	2,640		270	3,240		300	3,600
Shop Rent		2,500	30,000		2,500	30,000		2,500	30,000
Mobile bill (SMS & Reporting)		700	8,400		700	8,400		800	9,600
Night Guard bill		350	4,200		400	4,800		450	5,400
Conveyance bill		1,500	18,000		2,000	24,000		2,500	30,000
Provision of bad debt		12	145		12	145		12	145
Ownership Transfer Fee		1,333	8,000		1,333	16,000		1,333	16,000
Proposed Salary-(Family & Self)		7,000	84,000		8,000	96,000		8,000	96,000
Proposed Salary-(Assistant-02)		6,000	72,000		8,000	96,000		9,000	108,000
Other Cost (stationary & Entertainment etc.)		3,000	36,000		3,500	42,000		4,200	50,400
Non Cash Item:									
Depreciation Expenses		257	3,088		257	3,088		257	3,088
Total Operating Cost (D)	-	23,573	274,872	-	27,873	334,472	-	30,353	364,232
Net Profit (C-D):	-	7,627	99,528	-	9,567	114,808	-	10,831	129,976
Retained Income			99,528			214,336			344,312

Notes: 1. **Agreed Grace period:** Six months

2. **Investment Payback schedule:** Quarterly installment would also include ownership transfer fee from the date of cheque deposited in NU's business account.

CASH FLOW PROJECTION ON BUSINESS PLAN

(REC. & PAY.)

Sl #	Particulars	Year 1 (BDT)	Year 2 (BDT)	Year 3 (BDT)
1.0	Cash Inflow			
1.1	Investment Infusion by Investor	200,000	-	-
1.2	Net Profit (ownership tr. Fee added back)	107,528	130,808	145,976
1.3	Depreciation Expenses	3,088	3,088	3,088
1.4	Opening Balance of Cash Surplus	-	62,616	100,511
	Total Cash Inflow	310,616	196,511	249,575
2.0	Cash Outflow			
2.1	Product Purchase	200,000	-	-
2.2	Investment Payback including Ownership Transfer Fee	48,000	96,000	96,000
	Total Cash Outflow	248,000	96,000	96,000
3.0	Total Cash Surplus	62,616	100,511	153,575

SWOT ANALYSIS

<p>STRENGTH</p> <ul style="list-style-type: none"><input type="checkbox"/> Present employment: Self: 01 Family: 0 Others (beyond family): 01 Future employment: 01<input type="checkbox"/> Trade License in his own name;<input type="checkbox"/> Ownership of business in his own name;<input type="checkbox"/> He has on hand training;<input type="checkbox"/> Experience : 2yrs.	<p>WEAKNESS</p> <ul style="list-style-type: none"><input type="checkbox"/> Can not supply goods as per demand.
<p>OPPORTUNITIES</p> <ul style="list-style-type: none"><input type="checkbox"/> Location of Shop;<input type="checkbox"/> Have some fixed customers.<input type="checkbox"/> Increasing Demand;<input type="checkbox"/> The Capital of the entrepreneur will be BDT 736,312 after 3 years excluding payback of investor's money.	<p>THREATS</p> <ul style="list-style-type: none"><input type="checkbox"/> Increase of local competitors.

Presented at 248th as Yunus Centre and 67th In-house Executive
Social Business Design Lab
(GTT) on May 12, 2016 at Grameen Telecom Trust Premises

Thank you

Pictures



নিউ
ডায়



A
AGAIN

Being Relieved
FROM THE
PAIN OF SOME
HELP









microlab
just listen

Multimedia Speaker M-108

VE-516

GOLDEN SOUND

HI-FI MUSIC

HOME THEATER SOUND SYSTEM

Candy
CAMERA



A
AGAIN

Being
Relieved
Of Some
Hoop

Candy
CAMERA

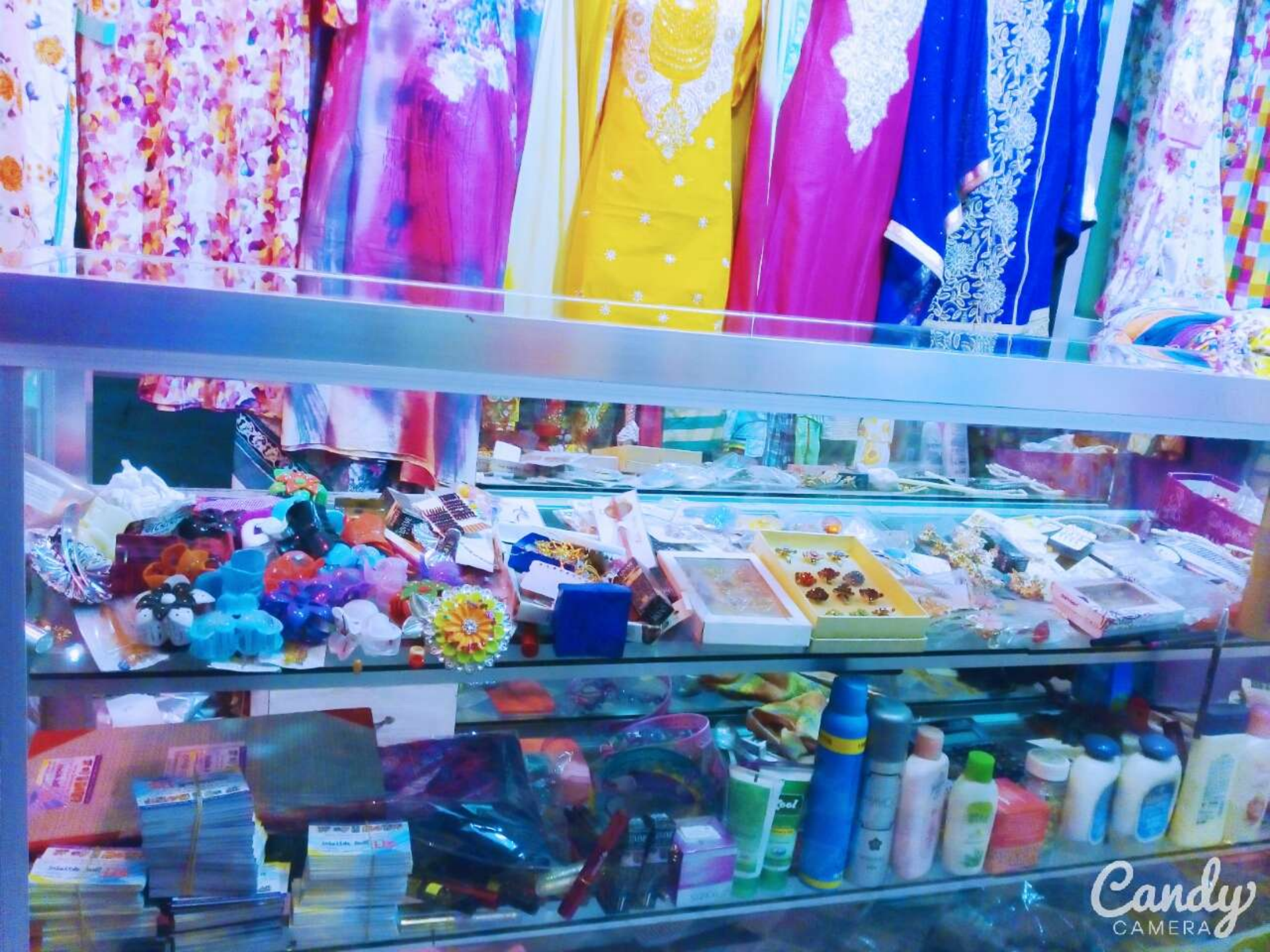

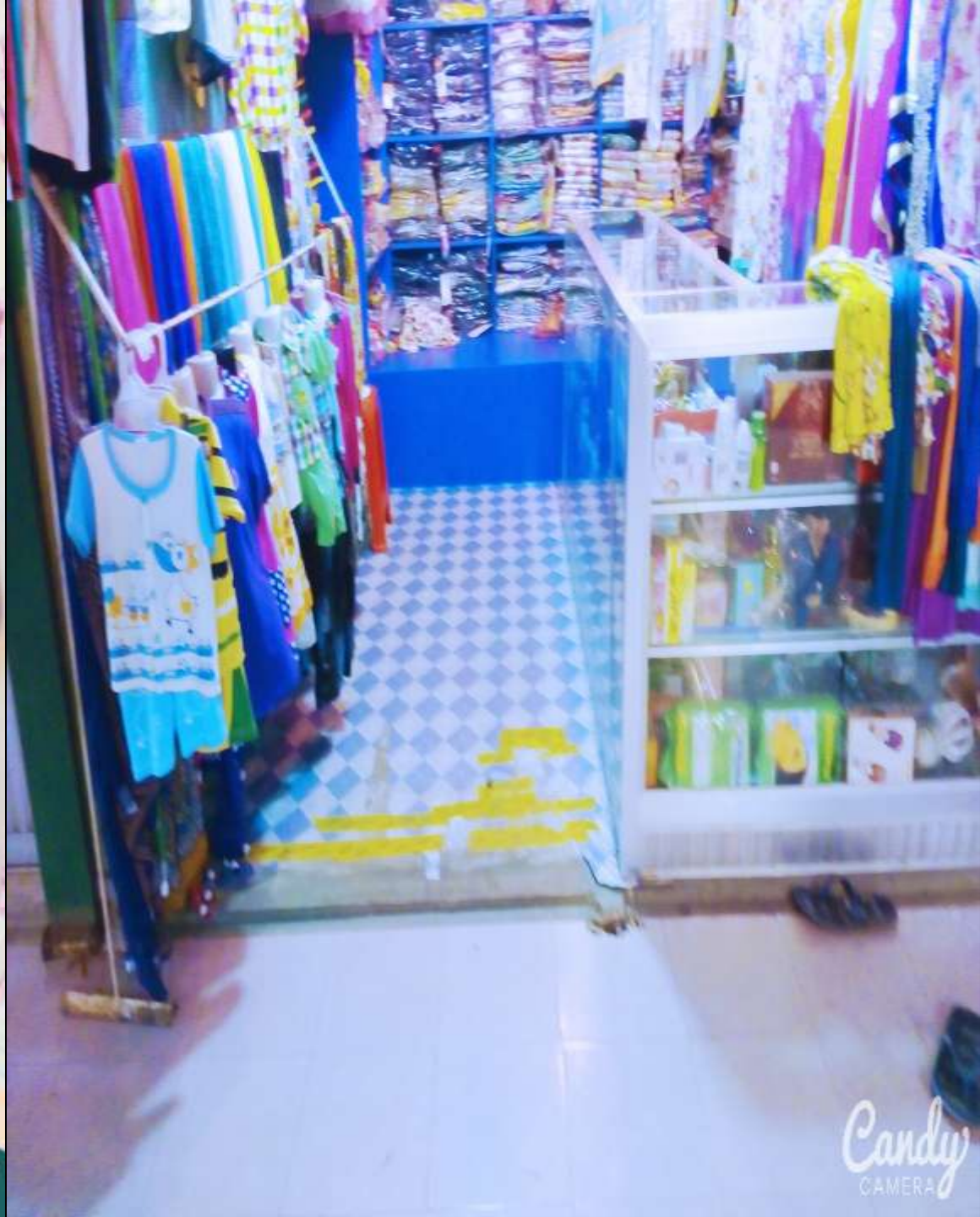



Candy
CAMERA

প্রোঃ মুহাম্মদ নাজিম
০১৮৪৬-৮৮৩১৩৩

বিসমিল্লাহির রাহমানির রাহি

মা কুথ ফ্যাশান

দেশী বিদেশী শাড়ী, খ্রী-পিছ, প্যান্ট-শার্ট, ফ্রগ ও
বেবী স্যুটের বিপুল সমাহার...



দোকান নং-৩৩, হাজী টাওয়ার (২য় তলা), পুরাতন ব্রীজঘাট, কর্ণফুলী, চট্টগ্রাম।



Candy
CAMERA



অত্র (খ) চিকিৎসাধিকারী ইউনিয়ন পরিষদ

উপজেলা : পটিয়া, থানা : কর্ণফুলী, চট্টগ্রাম, বাংলাদেশ।
ইউ.পি. ৭নং ফরম (১০ (১) নং বিধান দ্রষ্টব্য)

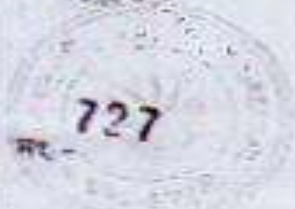

ট্রেড লাইসেন্স

তারিখ ১৫-১-২০১৬

প্রতিষ্ঠানের নাম সি.এ. ডি.এ. ডায়গনস্টিক
 ব্যবসার ধরণ স্বাস্থ্য সেবা
 অবস্থান হাজী ছাবের আহমদ স্মারক সড়ক
 থানা : কর্ণফুলী, জিলা : চট্টগ্রাম। অত্র ইউনিয়নের আওতাধীন ৩০ নং ইউপি তারিখ পর্যন্ত
 তাহার উদ্দেশ্য ব্যবসা চালিয়ে যাওয়ার জন্য
ক্রেতা এর পুত্র / স্ত্রী / কন্যা
সুজনামা হাজী ছাবের আহমদ কে এই লাইসেন্স প্রদান করা হইল।

ট্রেড লাইসেন্স/নবায়ন ফি (বার্ষিক) ৩০০/-

১৬.০১.২০১৬
হাজী ছাবের আহমদ



প্রথম কলকার মহান শাহু পুনঃ কলকার মহান শাহু হাজার হাজার নামে করে কলকার

অস্থায়ী বর আওতামা চুক্তিপত্র।

আবদুল হামিদ, শিলা, মহেশ্বর হানিক আবদুল হাদী টাওয়ার হাটের পুস্তক উদ্বোধনী, গ্রাম-চেলমায়া ধনা-কর্ণকুণী, কোশ-টোয়াম।

প্রথম পক্ষ/স্বত্বাধীকারী।

মোহাম্মদ মঈন উদ্দিন, শিলা, মোঃ বেহার, গ্রাম-বিলিয়ারহা, হাকমের মনসে, ধনা-শহীদা, কোশ-টোয়াম।

দ্বিতীয় পক্ষ/অভ্যর্থকী।

প্রথম কলকার মহান শাহু পুনঃ কলকার মহান শাহু অত্র সেকাল্পের আওতামা চুক্তিপত্রের কর্তা অত্র কর্তাকে যে, সেকাল্পা মৌজার পাহা সূচি অধিকারসহ নতীর স্থানে অবস্থিত মলিকানাধীন অর্থাৎ প্রথম পক্ষের নির্দিষ্ট সেকাল পূর্ব জম্মা নেওয়ার স্থানে করিলে আশ্রিত দ্বিতীয় পক্ষ বাবস কবর উদ্দেশ্যে উক্ত সেকাল পূর্ব জম্মা নেওয়ার ইচ্ছা প্রকাশ করিলে অত্র প্রথম ও দ্বিতীয় পক্ষ উভয়ে আশ্রিত-আয়োজন সম্পাদক নিম্নে বর্ণিত শর্তগুলি মোহাম্মদ মঈন উদ্দিন এবং দ্বিতীয় পক্ষ অত্র সেকাল্পের আওতামা চুক্তিপত্র সম্পাদন করিলে এবং প্রথম ও দ্বিতীয় পক্ষ অত্র সেকাল পূর্ব চুক্তিপত্রের শর্তাংশে পরিচালনা করি।

আওতামা চুক্তিপত্র শর্তসমূহ নিম্নরূপ:-

১) উক্ত সেকাল পূর্ব আশ্রিত ০১/০১/২০১৬ ইং তারিখ হইতে ০১/০১/২০১৬ ইং তারিখ পর্যন্ত অর্থাৎ ০১ (এক) বছর পর্যন্ত মেয়াদে কার্য করা হইবে।

- ১) অত্র সেকাল পূর্বের মাসিক জম্মা ২০০০/- (দুই হাজার) টাকা কার্য করা হইবে। যারা দ্বিতীয় পক্ষ প্রথম পক্ষকে প্রতি ইংরেজী মাসের ১ হইতে ০৫ তারিখের মধ্যে জম্মা পরিশোধ করিয়া রাখিবে প্রথম করিলে। বিনা রাখিলে কোন জম্মা আদান প্রদান করা হইবে না।
- ২) অত্র সেকাল পূর্বের জামানত বাবদ প্রথম পক্ষ দ্বিতীয় পক্ষ হইতে পর্য্যকৃত ১,০০০০/- (এক লক্ষ) টাকা গ্রহণ করিলে।
- ৩) সেকাল পূর্বের দ্বিতীয় পক্ষের দুর্ভাগ্য বশত যদি তাহার ব্যবসায় শোকসান বা ক্ষতি হয় ও সেকাল পূর্ব ছাড়িয়া দিতে মনস্থ করিলে প্রথম পক্ষকে ৩ (তিন) মাস পূর্বে সোচন করিয়া জানাইয়া দিতে হইবে এবং ইহা প্রকাশ থাকে যে, দ্বিতীয় পক্ষ সেকালের টাকি বুঝইয়া নেওয়ার সময় অবশ্যই সাথে সাথে জামানতকৃত সম্পূর্ণ টাকা প্রথম পক্ষ দ্বিতীয় পক্ষকে ফেরত দিতে বাধ্য থাকিলে। অন্য প্রতি কোন প্রকার ওজর আশ্রিত থাকিবে না।
- ৪) উক্ত সেকাল পূর্বের কোন সংস্কার বা অবকাঠামো পরিবর্তন করিতে হইলে তাহা প্রথম পক্ষকে দ্বিতীয় পক্ষ জানাইবেন এবং প্রথম পক্ষ উক্ত সংস্কার বা অবকাঠামো শিল্প ধরতে পরিবর্তন করিতে বাধ্য রহিলে।
- ৫) অত্র সেকাল পূর্বের বিদ্যুৎ বিল ও তাহার ব্যবসায়িক ট্যাক্স দ্বিতীয় পক্ষ পরিশোধ করিবে। উক্ত ক্ষেত্রে কোন প্রশাসনিক জটিলতা বা সমস্যা হইলে তাহা দ্বিতীয় পক্ষ মোকামিলা করিবে। সেক্ষেত্রে প্রথম কোন দায়-দায়িত্ব লিবে না।
- ৬) অত্র সেকাল পূর্বের যাবতীয় বিদ্যুৎ, পানির বিল ১ম পক্ষ পরিশোধ করিবে।
- ৭) অত্র চুক্তিপত্রের কোন শর্ত কোন পক্ষ অমান্য করিতে পারিবে না। করিলে তাহা আইনতঃ অর্থহীন বলিয়া বিবেচিত হইবে।

একজন কলকার, ১-মাসে, ছিট বইতে, জন সংগ্রহে নিম্ন প্রকারে ইচ্ছা করিয়া কর্তা অত্র হইবে আ অত্র সেকাল পূর্ব জম্মা চুক্তিপত্র সম্পাদন করি। ইতি তারিখ-০১/০১/২০১৬ ইং

স্বাক্ষর

মোঃ মোহাম্মদ মঈন উদ্দিন, ধনা-কর্ণকুণী, কোশ-টোয়াম, হাট টাওয়ার হাটের পুস্তক উদ্বোধনী, মোহাম্মদ মঈন উদ্দিন ১০+১২=১১০।

দ্বিতীয় পক্ষ

১) মোঃ মঈন

২) মোঃ মঈন

৩) মোঃ মঈন

DEPOSIT SLIP



DEPOSIT RECEIPT

Type of Account : Savings Current SND SOD Loan Account Deposit Scheme

Customer's Name: Man cloth fashion

Account Number : 0 9 3 3 3 0 0 0 9 9 3

Branch Name : Kamephali, Gye

Please cross your cheque before deposit

Standard Bank Limited Account Number 09333000993 Date 11 APR 2016

Branch: Kamephali

Cash/Cheque No.	Drewee Bank & Branch	Cash/Deposit	Amount	Ps.
			1000/-	
			500/-	
			100/-	
			50/-	
			20/-	
			10/-	
			5/-	
			2/-	
			1/-	

CREDIT
Subject to the conditions printed on the cover

TYPE OF ACCOUNT
 Savings Current SND
 Loan Account SOD
 Deposit Scheme

If others, please specify Name of Account: Man cloth fashion

Transaction No. 0194683130 Total Amount 1000/-

Amount in words: One Thousand only

Depositor's Name: Man cloth fashion

Depositor's Signature: [Signature]

Phone/Mobile: 0194683130

Receiving Office: [Signature]

Authorized Officer: [Signature]

Stamp: STANDARD BANK LIMITED Kamephali Branch 10 APR 2016 DEPOSIT RECEIPT

Customer's Copy

গণপ্রজাতন্ত্রী বাংলাদেশ
জন্য ও মুহূর্ত নিবন্ধকের কার্যালয়

জন্ম সনদ
(জন্ম নিবন্ধন বই হইতে উদ্ধৃত)

নিবন্ধন বই নং: ০৪

নিবন্ধন তারিখ: ২৫.০৫.২০০৫
দিন মাস বছর

সনদ ইস্যুর তারিখ: ৩০.০৬.০৫
দিন মাস বছর

বাঞ্ছিত পরিচিতি নং: ০২০৪২৫০৬০৭৫০০৫০৫

নাম: মুহাম্মদ নাজিম উদ্দিন

জন্ম তারিখ: সংখ্যা (ক্র): ০২ - ১১ - ০২০৪ দিন: বঙ্গী প্রাপ্ত

বন্দ (ক্র): মুন্সি, নওঙ্গুর, ঐনিল মত কুলাঙ্গরই

পিতা: মাসুম, বিনামসিহা, ডলহু কুমারমুন্সি ইউনিয়ন,
উমুলমা, মারিঙ্গা, লেঙ্গা, কুমিল্লা

পিতার নাম: মোহাম্মদ নেছার জাতীয়তা: বাংলাদেশী

মাতার নাম: জোয়রা বেগম জাতীয়তা: বাংলাদেশী

স্থায়ী ঠিকানা: মাসুম, বিনামসিহা, জোড়নং-০৪, ডলহু কুমার,
উমুলমা, মারিঙ্গা, লেঙ্গা, কুমিল্লা

 ৩০.০৬.০৫
(নিবন্ধকের স্বাক্ষর ও সিলমোহর সীল)
নিবন্ধকের কার্যালয়
৩৯৯, কুমিল্লা, কুমিল্লা জেলা পরিষদ
বাটমা, কুমিল্লা



নিবন্ধকের কার্যালয়, কুমিল্লা

(নিবন্ধকের স্বাক্ষর ও সিলমোহর সীল)
৩০.০৬.০৫
নিবন্ধকের কার্যালয়, কুমিল্লা

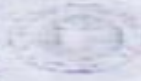

গণপ্রজাতন্ত্রী বাংলাদেশ সরকার
Government of the People's Republic of Bangladesh
NATIONAL ID CARD / জাতীয় পরিচয় পত্র



জোসনা বেগম

নাম: জোসনা বেগম
Name: Josna Begum

স্বামী: মোঃ বেহার

মাতা: ছবিনা খাতুন

Date of Birth: 10 May 1969

ID NO: 1516176184715

এই কার্ডটি গণপ্রজাতন্ত্রী বাংলাদেশ সরকারের সম্পত্তি। কার্ডটি ব্যবহারকারী ব্যক্তিত অন্য
কোনো পাওয়া গেলে নিকটস্থ পোষ্ট অফিসে জমা দেয়ার জন্য অনুরোধ করা হলো।

ঠিকানা: বাসা/হোল্ডিং: মুকুল আদিন চেয়ারম্যানের বাড়ী, গ্রাম/রাজা: বিন্দানিহরা,
ডাকঘর: মনসা - ৪০৬৭, পতিয়া, চট্টগ্রাম

প্রদানকারী কর্তৃপক্ষের স্বাক্ষর

প্রদানের তারিখ: ০১/০৭/২০০৮





Thank You