



BRIEF BIO OF THE PROPOSED NOBIN UDYOKTA

Name and address	:	Md. Sirajul Islam Vill: Muchar chor, Union: Jampur, Post: Mohjompur, Upazila: Sonargaon, District: Narayanganj
Age	:	31 years
Marital status	:	Married
Children	:	01 (One) Daughter
No. of siblings:	:	05 (Five) Brothers & 01 (One) Sister.
Parent's and GB related Info:		
(i) Who is GB member	:	Mother <input checked="" type="checkbox"/> Father <input type="checkbox"/>
(ii) Mother's name	:	Late Mst. Shelina Begum
(iii) Father's name	:	Md. Nurul Islam
(iv) GB member's info	:	<i>Branch: Mohjompur, Narayanganj, Centre # 52/mo,</i> <i>Loan no.: 6663, Member since 05 June, 1990</i> First loan: Tk. 5,000 Existing loan: Nil, Last Loan: Tk. 40,000
Further Information:		
(v) Who pays GB loan installment	:	N/A
(vi) Mobile lady	:	No
(vii) Grameen Education Loan	:	Nil
(viii) Any other loan	:	Nil

BRIEF BIO OF THE PROPOSED NOBIN UDYOKTA (CONT...)

Education, till to date	:	Class Five
Present Occupation (Besides own business, i.e., perusing further studies, other business etc.)	:	Nil
Business Experiences and Training Info (years of experience, if s/he received any on- hand training, formal training, working experience as an apprentice etc.)	:	06 (Six) years experience is running his own business. He started the business only with Tk. 30,000 (Thirty Thousand). He has 11 (Eleven) years working experiences as an assistant in his 02 (Two) grocery shop and his brother's shop.
Other Own/Family Sources of Income	:	His father's income from Agriculture. His 01 (One) brother's income from private job (Garments), 01 (One) brother's income from business (Grocery shop) and 01 (One) brother's income from Agriculture.
Other Own/Family Sources of Liabilities	:	Nil
NU's Contact No.	:	01828217137
NU's National ID No.	:	6710434117449
NU Project Source/Reference	:	Grameen Telecom Trust

BRIEF HISTORY OF GB LOAN UTILIZATION BY FAMILY

- Late Mst. Shelina Begum is a GB member since 1990 at first she took GB loan BDT 5,000 (Five thousand).
- Gradually she took GB loan several times and utilized it for purchasing Cow and assisting her son in existing business.
- Finally GB loan helped her to improve her economic condition, livelihood and expanding the existing business of her son.

PROPOSED NOBIN UDYOKTA BUSINESS INFO

Business Name	:	Siraj Store
Address/ Location	:	Muchar chor, Mohjompur, Sonangaon, Narayanganj.
Total Investment in BDT	:	Tk. 415,000
Financing	:	Self Tk. 315,000 (from existing business) Required Investment Tk. 100,000 (as equity)
Present salary/drawings from business	:	BDT 8,000 (Eight thousand)
Proposed Salary	:	BDT 10,000 (Ten thousand)
Proposed Business Implementation Plan		
(i) % of present gross profit margin	:	On products 12% and flexiload 100%.
(ii) Estimated % of proposed gross profit margin	:	On products 12% and flexiload 100%.
(iii) In future risk mgt. plan (from fire, disaster etc.)	:	

INFO ON EXISTING BUSINESS OPERATIONS

Particulars	EB (BDT)		
	Daily	Monthly	Yearly
Sales income from products	5,500	154,000	1,848,000
Commission from flexiload	54	1,512	18,144
Total income from sales & commission (A)	5,554	155,512	1,866,144
Less: Cost of Sales (Purchase product) (B)	4,840	135,520	1,626,240
Gross Profit (C) [C=(A-B)]	714	19,992	239,904
Less: Operating Cost:			
Electricity bill		1,000	12,000
Shop rent		2,200	26,400
Mobile bill		300	3,600
Conveyance bill		2,000	24,000
Present Salary (Self and family)		8,000	96,000
Present Salary (Assistant -01)		1,000	12,000
Provision of Bad Debt		29	342
Other Cost (stationary & Entertainment etc.)		600	7,200
Non Cash Item:			
Depreciation Expenses		969	11,625
Total Operating Cost (D)		16,337	196,047
Net Profit (C-D):		3,655	43,857

PRESENT & PROPOSED INVESTMENT BREAKDOWN

Particulars		Existing Business (BDT)	Proposed (BDT)	Total (BDT)
Existing	Proposed			
Investment in products (grocery item, cosmetics item, confectionary item, bakery item and soft drinks etc.)	Investment in products (grocery item, cosmetics item, confectionary item, bakery item and soft drinks etc.)	229,200	100,000	329,200
Investment in flexiload		10,000	-	10,000
Investment in Machineries (refrigerator, mobile set, weight machine, bulb and fan etc.)		50,700	-	50,700
Cash in hand		10,700	-	10,700
Decoration (fixture and fittings)		9,900	-	9,900
Creditors (Since April, 2016 to at present)		(38,500)		(38,500)
Debtors (Since April, 2016 to at present)		43,000	-	43,000
Total Capital		315,000	100,000	415,000

SOURCE OF FINANCE

- Entrepreneur's Contribution BDT 315,000
- GTT's Investment BDT 100,000
- Total Capital BDT 415,000

GTT's Investment
24%

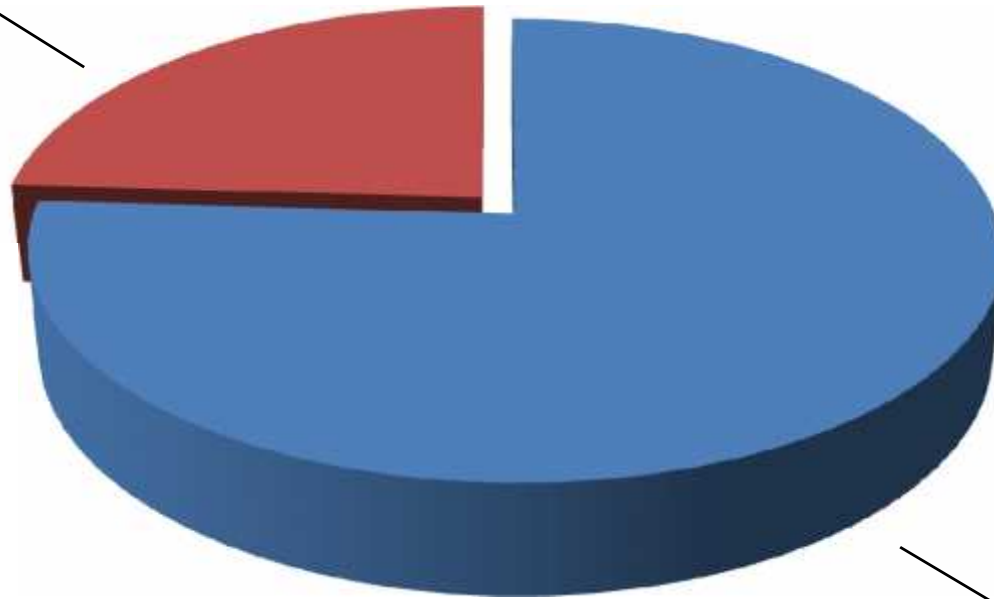

Entrepreneur's
Contribution 76%

FINANCIAL PROJECTION OF NU BUSINESS PLAN

Particulars	Year 1 (BDT)			Year 2 (BDT)			Year 3 (BDT)		
	Daily	Monthly	Yearly	Daily	Monthly	Yearly	Daily	Monthly	Yearly
Estimated sales income from products	7,700	215,600	2,587,200	8,701	243,628	2,923,536	9,658	270,427	3,245,125
Estimated Income from flexiload	59	1,663	19,958	62	1,746	20,956	65	1,834	22,004
Estimated total income from sales & commission (A)	7,759	217,263	2,607,158	8,763	245,374	2,944,492	9,724	272,261	3,267,129
Less: Cost of Sales (Purchase product) (B)	6,776	189,728	2,276,736	7,657	214,393	2,572,712	8,499	237,976	2,855,710
Gross Profit (C) [C=(A-B)]	983	27,535	330,422	1,106	30,982	371,781	1,224	34,285	411,419
Less: Operating Cost:									
Electricity bill		1,000	12,000		1,100	13,200		1,200	14,400
Shop rent		2,200	26,400		1,000	12,000		1,000	12,000
Mobile bill (SMS & Reporting)		600	7,200		700	8,400		800	9,600
Conveyance bill		3,500	42,000		4,500	54,000		5,500	66,000
Ownership Transfer Fee		667	4,000		667	8,000		667	8,000
Proposed Salary (Self and family)		10,000	120,000		11,000	132,000		12,000	144,000
Proposed Salary-(Assistant -01)		2,000	24,000		3,000	36,000		3,500	42,000
Bank Charge (DD, PO, SC)		85	510		85	1,020		85	1,020
Provision of Bad Debt		29	342		29	342		29	342
Other Cost (stationary & Entertainment etc.)		600	7,200		800	9,600		1,000	12,000
Non Cash Item:									
Depreciation Expenses		969	11,625		969	11,625		969	11,625
Total Operating Cost (D)	-	21,889	258,157	-	24,089	289,067	-	26,989	323,867
Net Profit (C-D):	-	5,646	72,265	-	6,893	82,714	-	7,296	87,552
Retained Income			72,265			154,979			242,531

- Notes:**
- 1. Agreed Grace period:** Six months
 - 2. Investment Payback schedule:** Quarterly installment would also include ownership transfer fee from the date of cheque deposited in NU's business account.

CASH FLOW PROJECTION ON BUSINESS PLAN

(REC. & PAY.)

Sl #	Particulars	Year 1 (BDT)	Year 2 (BDT)	Year 3 (BDT)
1.0	Cash Inflow			
1.1	Investment Infusion by Investor	100,000	-	-
1.2	Net Profit (ownership tr. Fee added back)	76,265	90,714	95,552
1.3	Depreciation Expenses	11,625	11,625	11,625
1.4	Opening Balance of Cash Surplus	-	63,890	118,229
	Total Cash Inflow	187,890	166,229	225,406
2.0	Cash Outflow			
2.1	Product Purchase	100,000	-	-
2.2	Investment Payback including Ownership Transfer Fee	24,000	48,000	48,000
	Total Cash Outflow	124,000	48,000	48,000
3.0	Total Cash Surplus	63,890	118,229	177,406

SWOT ANALYSIS

STRENGTH

- Present employment:
Self: 01 Family: 0
Others (beyond family): 01
Future employment: 0
- Trade License in his own name;
- He has on hand training;
- Skilled and working experiences (17 years).

WEAKNESS

- Can not supply goods as per demand;

OPPORTUNITIES

- Location of shop;
- Regular Customer;
- Increasing Demand;
- The Capital of the entrepreneur will be BDT 557,531 after 3 years excluding payback of investor's money.

THREATS

- Increase of local competitors.

Presented at 260th as Yunus Centre and 71st In-house Executive
Social Business Design Lab
(GTT) on May 24, 2016 at Grameen Telecom Trust Premises

Thank you

Pictures







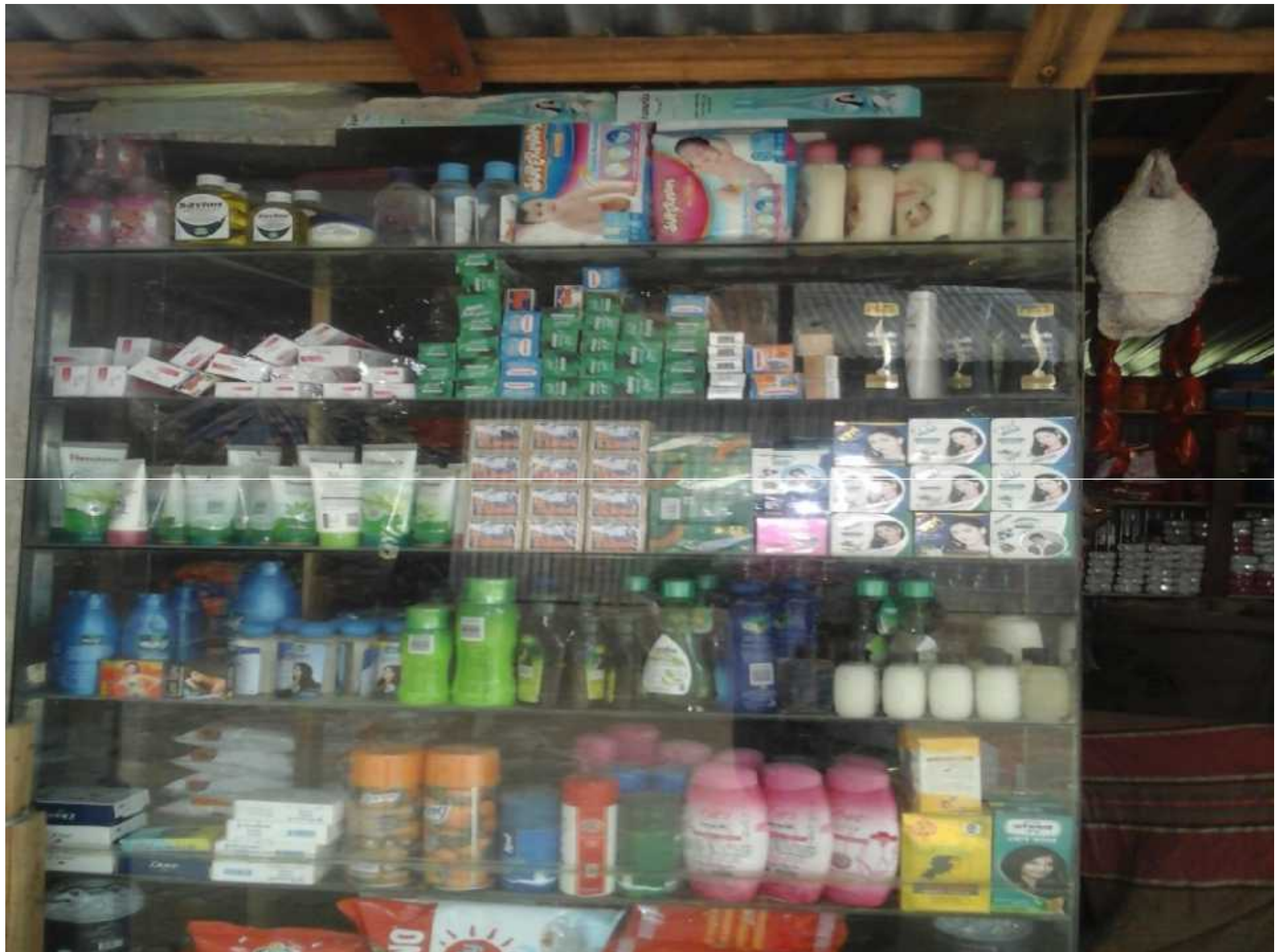





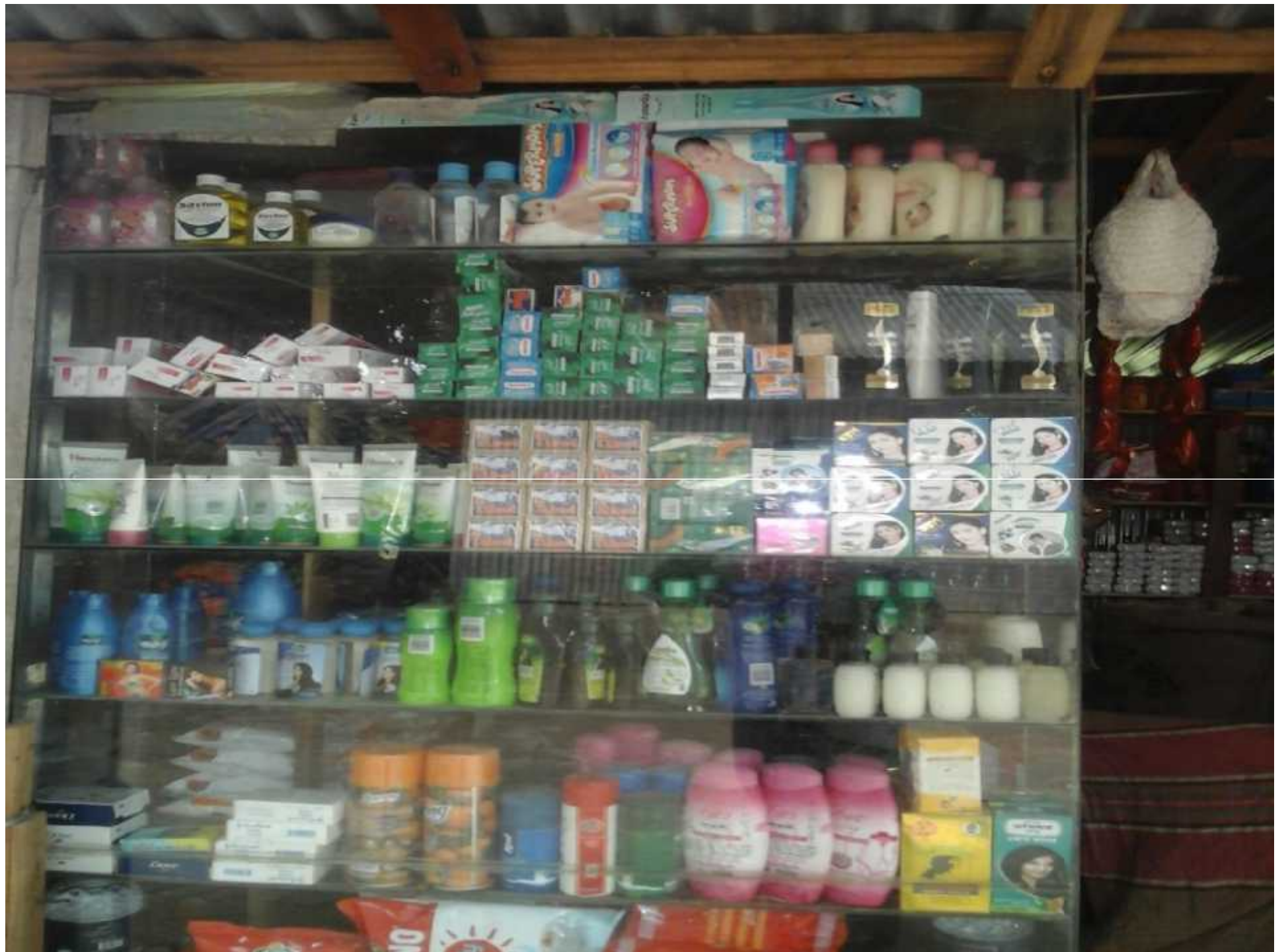



331

লাইসেন্সিং সিস্টেম

১১/৭/২০১৬

১৫/১২/১৬



বাংলাদেশ ইভিনিউস্টমেন্ট কমিশন

১৫/১২/১৬



৬২৪

তারিখ: ১৪/১২/১৬

সিদ্ধান্ত

শ্রীমতী - সৌম্য
শ্রীমতী - সৌম্য
শ্রীমতী - সৌম্য

শ্রীমতী - সৌম্য

সংখ্যা:

শ্রীমতী - সৌম্য

ক্রমিক:

শ্রীমতী - সৌম্য

সংখ্যা:

শ্রীমতী - সৌম্য

ক্রমিক:

শ্রীমতী - সৌম্য

১৯/১২/১৬

১৯/১২/১৬

১৯/১২/১৬

১৯/১২/১৬ - ২০১৬ সালের জন্য অর্থ ইভিনিউস্টমেন্ট কমিশন কর্তৃক প্রদত্ত আর্থিক সহায়তা

১৯/১২/১৬

শ্রীমতী - সৌম্য

শ্রীমতী - সৌম্য

১৯/১২/১৬



কস ১৭১০০০৮



কস ১৭১০০০৭



কস ১৭১০০০৬

বিশ্ববিদ্যালয়ের ব্যবস্থাপনা বোর্ড
দোকান ঘর ভাড়া চুক্তিপত্র দলিল

মাসিক ভাড়া \$ ১,২০০/- (এক হাজার পঁচাত্তর) টাকা।
মোহন \$ ১৫ (পাঁচ) কস
দোকানের সংখ্যা ১০২ (দুই) টি

দোকানের পড়িখনা মুহুরতের দিন বহরার মোড়, ধান- সোনালী, জেলা- নারায়ণপুর।

মৃত- মোঃ জাকির হোসেন, পিতা- মৃত: ইফতাইল সাহা- মুহুরত, পোষ্ট- মহলুদপুর, ধান- সোনালী, জেলা- নারায়ণপুর, ধর্ম- ইসলাম, পেশা- ব্যবসা, জাতীয়তা- বাংলাদেশী।

- ১ প্রথম পক্ষ (দোকান মালিক) :-

মোঃ সিরাজুল ইসলাম, পিতা- মোঃ মুকুল ইসলাম, সাহা- মুহুরত (উগ্র পড়া), পোষ্ট- মহলুদপুর, ধান- সোনালী, জেলা- নারায়ণপুর, ধর্ম- ইসলাম, পেশা- ব্যবসা, জাতীয়তা- বাংলাদেশী।

- ২ দ্বিতীয় পক্ষ :-

প্রথম কক্ষনামে মহান আলহাজ্ব অধ্যাপক নব্বু সফা করিয়া দোকান ঘর ভাড়ার চুক্তিপত্র

দলিলের আইননুমা বয়ান আশ্রয় করিয়া। সেহেতে অধি প্রথম পক্ষ দোকান ঘর মাসিক তিন হাজার মোর পূর্বে পাঠে সংশ্লিষ্ট মুহুরতের ও তামত নিজ মালিকদারীন ভাষিতে ০২ (দুই) টি দোকান ঘর স্থাপন করিয়া। বর্তমানে উক্ত দোকান ঘর ০২ (দুই) টি ভাড়া দেওয়ার মত প্রকাশ করিলে আপনি ২য় পক্ষ অর তারতীয় নিম্ন লিখিত শর্তে ভাড়া নিতে ইচ্ছুক হইয়াছেন।

শর্তাবলী

- ১। উক্ত দোকান ঘর ভাড়ার মেয়াদ অন্য তারিখ ১০/০৯/২০১৬ ইং হইতে অন্যত্রী ০২ (দুই) কসের পর্যন্ত মেয়াদ বন্ধক থাকিবে।
- ২। দোকান ঘর এর মাসিক ভাড়া ১,২০০/- (এক হাজার পঁচাত্তর) টাকা মাসিক পরিশোধ করিতে হইবে প্রতি মাসের ০১ তারিখ হইতে ০৫ তারিখের মধ্যে।
- ৩। মেয়াদ শেষে দোকানের মালিক যদি পুনরায় দোকান ভাড়া নিতে চায় তাহলে ২য় পক্ষ তারতীয়র আধিকার থাকিবে।
- ৪। দোকান ঘরের বিদ্যুৎ বিল ও পছাদমায়ে বেহন ও বাহাওয়ার অন্যত্রী টাকা ২য় পক্ষ অর্থাৎ দোকানের তারতীয়র পরিশোধ করিবে।
- ৫। দোকানের ট্রেড লাইসেন্স, সরকারী অর্ডার ও অন্যত্রী বা জিও প্রত্যেক তহা ২য় পক্ষ তারতীয়র সন্ধান করে নিতে হসে।
- ৬। হইবে কোন মাসামাল উক্ত দোকান ঘর রাখতে দোকান মালিক নাই নহে।

এতদনার্থে অন্য মালিক পাঠ করিয়া ইহার মর্মান্থ স্বাক্ষর করতঃ বেহরার ও জরাদে, পু শ্রীয়ে, ছিব মাহরত, আলোর প্রয়োজন বাইত, মজ লিখ শর্তে আনত্রা উক্ত পক্ষ দোকান।
ভাড়ার মালিক সই-সম্মতন করিয়া। ইতি তারিখ ১০/০৯/২০১৬ ইং।

দোকান ঘর চুক্তির পরিচয়

ইউনিয়ন- রামপুর, জেলা- নারায়ণপুর, থানা- সোনালী, দোকান ঘর ০২ (দুই) টি মুহুরত
তিন হাজার মোর ছিব অর মালিক দ্বারা সূত্রিত্বিত ভাড়া কৃত নটে। দিনের সোত্রান ঘর ০২ (দুই)
০৭ (সাত) শার্ট লিখিত।

মালিক
১। মোঃ সিরাজুল ইসলাম (ইমাম)
০১২৭৪২৩৮/৭

২য় পক্ষ

২।
৩। ০১৩০১২৩৬/৭

২য় পক্ষ

অগ্নি নিম্ন স্বাক্ষর করে কনক
 মোঃ আল আমিন আমিন
 সন ১৯৬৬ সনকার্য সনকার্য নবীন উদ্ভাস
 কলকাতা জেলা ইকনির্দ প্রাচীন জোনক
 চাকরি সিদ্ধান্ত : জোনক জোনক জিনি
 অগ্রম পুর জোনক জোনক প্রাচীন জোনক
 সনকার্য মোঃ জে. জনক জোনক জিনি
 প্রাচীন জোনক জে. জনক জোনক ১৯৬৬
 জোনক জোনক জোনক জোনক জোনক
 জোনক জোনক জোনক জোনক জোনক
 জোনক জোনক জোনক জোনক জোনক
 জোনক জোনক জোনক জোনক জোনক

প্রত্যক্ষ সন প্রত্যক্ষ সন

০৬/০৭/১৬
 মোঃ আল-আমিন আমিন
 সনকার্য নবীন উদ্ভাস
 জোনক জোনক জোনক
 জোনক জোনক জোনক

গণপ্রজাতন্ত্রী বাংলাদেশ সরকার
Government of the People's Republic of Bangladesh
NATIONAL ID CARD / জাতীয় পরিচয় পত্র

নাম: মোসাঃ সেলিনা
Name: Mst Selina
স্বামী: নুরুল ইসলাম
মাতা: আফিয়া
Date of Birth: 03 Mar 1960
ID NO: 6710434117390

গণপ্রজাতন্ত্রী বাংলাদেশ সরকার
Government of the People's Republic of Bangladesh
NATIONAL ID CARD / জাতীয় পরিচয় পত্র

নাম: মোঃ সিরাজুল ইসলাম
Name: Md Sirajul Isima
পিতা: নুরুল ইসলাম
মাতা: সেলিনা
Date of Birth: 04 Mar 1985
ID NO: 6710434117449

এই কার্ডটি গণপ্রজাতন্ত্রী বাংলাদেশ সরকারের সম্পত্তি। কার্ডটি ব্যবহারকারী ব্যক্তি অন্তর্ভুক্ত করা হলে নিকটস্থ পোলি অফিসে জমা দেয়ার জন্য অনুরোধ করা হলো।

ঠিকানা: গ্রাম/প্রান্তা: মুছারচর, মুছারচর, ডাকঘর: মহকুমাপুর - ১৪৪০, সোনাবগী, নারায়নপল্লী

প্রদানকারী কর্তৃপক্ষের স্বাক্ষর প্রদানের তারিখ: ০৫/০৬/২০০৮

এই কার্ডটি গণপ্রজাতন্ত্রী বাংলাদেশ সরকারের সম্পত্তি। কার্ডটি ব্যবহারকারী ব্যক্তি অন্তর্ভুক্ত করা হলে নিকটস্থ পোলি অফিসে জমা দেয়ার জন্য অনুরোধ করা হলো।

ঠিকানা: গ্রাম/প্রান্তা: মুছারচর, মুছারচর, ডাকঘর: মহকুমাপুর - ১৪৪০, সোনাবগী, নারায়নপল্লী

প্রদানকারী কর্তৃপক্ষের স্বাক্ষর প্রদানের তারিখ: ০৫/০৬/২০০৮

Thank You