



*Business Proposal Prepared by: **A.M Saifur Rahman, Officer, Rangpur Sadar Unit***  
*Verified by : **Md.Mahbubur Rahman Bhuiyan***

## **BRIEF BIO OF THE PROPOSED NOBIN UDYOKTA**

Name and address	: <b>Md.Shak Sahdi</b> Vill:Kisamot Shar pur, Union: Gangachara, Post: Batgari Bazar , Upazila:: Gangachara , District: Rangpur.
Age	: 33 years
Marital status	: Married
Children	: 02(Two) Daughters
No. of siblings:	: 03 (Three) Brothers
Parent's and GB related Info: (i) Who is GB member (ii) Mother's name (iii) Father's name (iv) GB member's info	: Mother <input checked="" type="checkbox"/> Father <input type="checkbox"/> : Mst. Momotar Begom : Late: Md. Azizar Rahman : <i>Branch::Batgari , Gangachara , Rangpur Centre # 35/mo</i> <i>Loan no.: 2341, Member since 01 March 19956</i> First loan: Tk. 5,000 Existing loan: 56,948, Outstanding loan: Tk. 46,916
Further Information: (v) Who pays GB loan installment (vi) Mobile lady (vii) Grameen Education Loan (viii) Any other loan	: Entrepreneur's Father : Nil : Nil : Nil

## ***BRIEF BIO OF THE PROPOSED NOBIN UDYOKTA (CONT...)***

Education, till to date	:	H S C
Present Occupation (Besides own business, i.e., perusing further studies, other business etc.)	:	Nil
Business Experiences and Training Info (years of experience, if s/he received any on- hand training, formal training, working experience as an apprentice etc.)	:	05 (Three) years experiences is running his own business. He started the business with BDT 80,000 (Eighty Thousand).  He has on hand training from his Uncle's business (03 Years.)
Other Own/Family Sources of Income	:	His Brother's income from agriculture.
Other Own/Family Sources of Liabilities	:	Nil
NU's Contact No.	:	01794905623
NU's National ID No.	:	8512721713
NU Project Source/Reference	:	Grameen Telecom Trust

## ***BRIEF HISTORY OF GB LOAN UTILIZATION BY FAMILY***

- Mst. Momota Begum is a GB member since March 01, 1986 at first she took GB loan BDT 5,000 (Five thousand).
- Gradually she took GB loan several times and utilized it for assisting her son (entrepreneur) in existing business.
- Finally GB loan helped her to improve economic condition, livelihood and expanding the existing business of her son.

## ***PROPOSED NOBIN UDYOKTA BUSINESS INFO***

Business Name	:	<b><i>Shadi verities store</i></b>
Address/ Location	:	Batgari,Gangachara, Rangpur.
Total Investment in BDT	:	Tk. 303,537
Financing	:	Self Tk. 203,537 (from existing business) Required Investment Tk. 100,000 (as equity)
Present salary/drawings from business	:	BDT 7,000 (Seven Thousand)
Proposed Salary	:	BDT 8,000 (Eight Thousand)
Proposed Business Implementation Plan		
(i) % of present gross profit margin	:	On an Average 20%
(ii) Estimated % of proposed gross profit margin	:	On an Average 20%
(iii) In future risk mgt. plan (from fire, disaster etc.)	:	

# ***INFO ON EXISTING BUSINESS OPERATIONS***

Particulars	Existing Business (BDT)		
	Daily	Monthly	Yearly
Sales income from products (A)	4,000	104,000	1,248,000
Less: Cost of Sales / Products (B)	3,200	83,200	998,400
<b>Gross Profit (C) [C=(A-B)]</b>	<b>800</b>	<b>20,800</b>	<b>249,600</b>
<b>Less: Operating Cost:</b>			
Electricity bill		500	6,000
Generator Bill		150	1,800
Shop Rent		800	9,600
Mobile bill		1,000	12,000
Night Guard bill		150	1,800
Conveyance bill		800	9,600
Ownership Transfer Fee			-
Present Salary (Family & Self)		7,000	84,000
Present Salary (Assistant-1)		1,500	18,000
Bank Charge (DD, PO, SC)			-
Provision of bad debt		-	-
Other Cost (Stationary & Entertainment etc.)		1,500	18,000
<b>Non Cash Item:</b>			
Depreciation Expenses		222	2,665
<b>Total Operating Cost (D)</b>		<b>13,622</b>	<b>163,465</b>
<b>Net Profit (C-D):</b>		<b>7,178</b>	<b>86,135</b>

## ***PRESENT & PROPOSED INVESTMENT BREAKDOWN***

<b>Particulars</b>		<b>Existing Business (BDT)</b>	<b>Proposed (BDT)</b>	<b>Total (BDT)</b>
<b>Existing</b>	<b>Proposed</b>			
Investment in products (lectric and Cosmetics Item, etc.)	Investment in products (Ilectric and Cosmetics Item, etc.)	115,250	100,000	215,250
Investment in Machineries		2,900.0	-	2,900
Cash in hand		2,550.0	-	2,550
Advance for Shop		60,000.0	-	60,000
Decoration ( fixture and fittings)		22,300		22,300
<b>Total Capital</b>		<b>203,000</b>	<b>100,000</b>	<b>303,000</b>

# ***SOURCE OF FINANCE***

- Entrepreneur's Contribution BDT 203,537
- GTT's Investment BDT 100,000
- Total Capital BDT 303,000

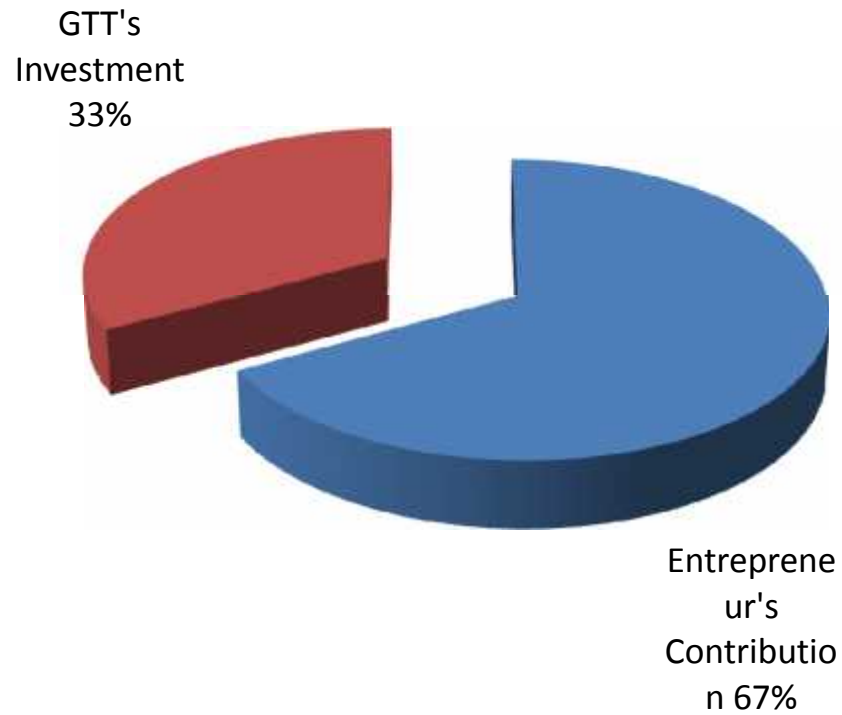



# FINANCIAL PROJECTION OF NU BUSINESS PLAN

Particulars	Year 1 (BDT)			Year 2 (BDT)			Year 3 (BDT)		
	Daily	Monthly	Yearly	Daily	Monthly	Yearly	Daily	Monthly	Yearly
Estimated Sales income from products (A)	5,500	143,000	1,716,000	6,490	168,740	2,024,880	7,139	185,614	2,227,368
Less: Cost of Sales / Products (B)	4,400	114,400	1,372,800	5,192	134,992	1,619,904	5,711	148,491	1,781,894
<b>Gross Profit (C) [C=(A-B)]</b>	<b>1,100</b>	<b>28,600</b>	<b>343,200</b>	<b>1,298</b>	<b>33,748</b>	<b>404,976</b>	<b>1,428</b>	<b>37,123</b>	<b>445,474</b>
<b>Less: Operating Cost:</b>									
Electricity bill		550	6,600		650	7,800		650	7,800
Generator Bill		200	2,400		250	3,000		250	3,000
Shop Rent		800	9,600		800	9,600		800	9,600
Mobile bill (SMS & Reporting)		1,600	19,200		2,100	25,200		2,100	25,200
Night Guard bill		200	2,400		250	3,000		250	3,000
Conveyance		1,500	18,000		2,000	24,000		2,000	24,000
Ownership Transfer Fee		667	4,000		667	8,000		667	8,000
Proposed Salary-(Family & Self)		8,000	96,000		9,000	108,000		9,500	114,000
Proposed Salary (Assistant-1)		2,000	24,000		2,000	24,000		2,500	30,000
Bank Charge (DD, PO, SC)		50	-		50	600		50	600
Provision of bad debt									
Other Cost (stationary & Entertainment etc.)		2,000	24,000		2,000	24,000		2,000	24,000
<b>Non Cash Item:</b>									
Depreciation Expenses		222	2,665		222	2,665		222	2,665
<b>Total Operating Cost (D)</b>	<b>-</b>	<b>17,789</b>	<b>208,865</b>	<b>-</b>	<b>19,989</b>	<b>239,865</b>	<b>-</b>	<b>20,989</b>	<b>251,865</b>
<b>Net Profit (C-D):</b>	<b>-</b>	<b>10,811</b>	<b>134,335</b>	<b>-</b>	<b>13,759</b>	<b>165,111</b>	<b>-</b>	<b>16,134</b>	<b>193,609</b>
<b>Retained Income</b>			<b>134,335</b>			<b>299,446</b>			<b>493,055</b>

**Notes:** 1. **Agreed Grace period:** Six months

2. **Investment Payback schedule:** Quarterly installment would also include ownership transfer fee from the date of cheque deposited in NU's business account.

# **CASH FLOW PROJECTION ON BUSINESS PLAN**

## **(REC. & PAY.)**

<b>Sl #</b>	<b>Particulars</b>	<b>Year 1 (BDT)</b>	<b>Year 2 (BDT)</b>	<b>Year 3 (BDT)</b>
<b>1.0</b>	<b>Cash Inflow</b>			
1.1	Investment Infusion by Investor	100,000	-	-
1.2	Net Profit (ownership tr. Fee added back)	138,335	173,111	201,609
1.3	Depreciation Expenses	2,665	2,665	2,665
1.4	Opening Balance of Cash Surplus	-	117,000	244,776
	<b>Total Cash Inflow</b>	<b>241,000</b>	<b>292,776</b>	<b>449,050</b>
<b>2.0</b>	<b>Cash Outflow</b>			
2.1	Product Purchase	100,000	-	-
2.5	Investment Payback including Ownership Transfer Fee	24,000	48,000	48,000
	<b>Total Cash Outflow</b>	<b>124,000</b>	<b>48,000</b>	<b>48,000</b>
<b>3.0</b>	<b>Total Cash Surplus</b>	<b>117,000</b>	<b>244,776</b>	<b>401,050</b>

# SWOT ANALYSIS

<p><b>S</b>TRENGTH</p> <ul style="list-style-type: none"><li><input type="checkbox"/> Present employment: Self: 01 Family: 01(Bother) Others (beyond family): 0 Future employment:01</li><li><input type="checkbox"/> Trade License in his own name;</li><li><input type="checkbox"/> He has on hand training;( his Uncle's 3 Year)</li><li><input type="checkbox"/> Skilled and working experiences (5Years);</li></ul>	<p><b>W</b>EAKNESS</p> <ul style="list-style-type: none"><li><input type="checkbox"/> Can not supply goods as per demand.</li></ul>
<p><b>O</b>PPORTUNITIES</p> <ul style="list-style-type: none"><li><input type="checkbox"/> Location of Shop;</li><li><input type="checkbox"/> Have some fixed customers (Retail &amp; Wholesale);</li><li><input type="checkbox"/> Increasing demand;</li><li><input type="checkbox"/>The Capital of the entrepreneur will be BDT 696,055 after 03 years excluding payback of investor's money.</li></ul>	<p><b>T</b>HREATS</p> <ul style="list-style-type: none"><li><input type="checkbox"/> Increase of local competitors;</li></ul>

Presented at 268<sup>th</sup> as Yunus Centre and 74<sup>th</sup> In-house Executive  
Social Business Design Lab  
(GTT) on June 02, 2016 at Grameen Telecom Trust Premises

***Thank you***

















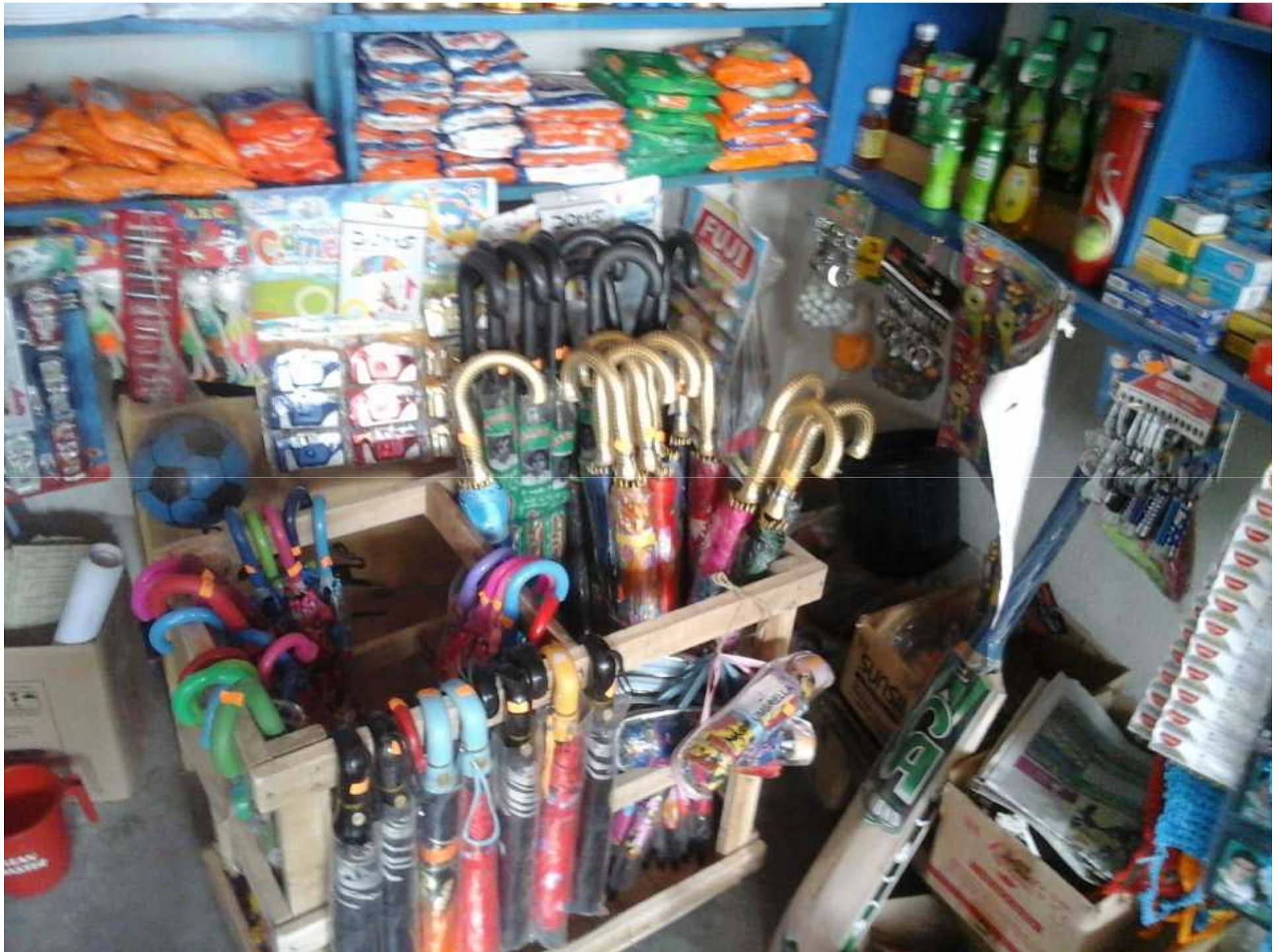











গণপ্রজাতন্ত্রী বাংলাদেশ সরকার

Government of the People's Republic of Bangladesh

NATIONAL ID CARD / জাতীয় পরিচয় পত্র



নাম: মোছাঃ মমতা বেগম

Name: Mst Momota Begum

স্বামী: মোঃ আজিজার রহমান

মাতা: মোছাঃ বিবিজোন

Date of Birth: 07 May 1957

ID NO: 8512721713432

মমতা

এই কার্ডটি গণপ্রজাতন্ত্রী বাংলাদেশ সরকারের সম্পত্তি। কার্ডটি ব্যবহারকারী ব্যক্তিগত জন্য কেবলমাত্র পাওয়া গেলে নিকটস্থ পোষ্ট অফিসে জমা দেয়ার জন্য অনুরোধ করা হলো।

ঠিকানা: রাস্তা নং/নাম: কিশামত শেরপুর (জলিরপাড়), ডাকঘর: বেতগাড়ী - ৫৪১০, গংগাচড়া, রংপুর

প্রদানকারী কর্তৃপক্ষের স্বাক্ষর

প্রদানের তারিখ: ০০/০১/২০০৮

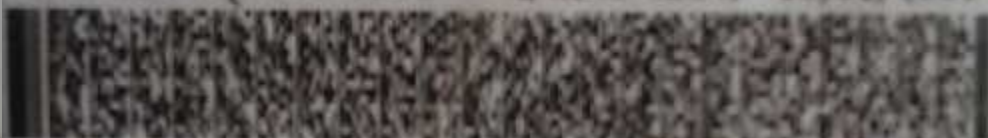

গণপ্রজাতন্ত্রী বাংলাদেশ সরকার

Government of the People's Republic of Bangladesh

NATIONAL ID CARD / জাতীয় পরিচয় পত্র



নাম: মোঃ শেখ সাদী

Name: Md Sheak Sadi

পিতা: মোঃ আজিজার রহমান

মাতা: মোছাঃ মমতা বেগম

Date of Birth: 07 Sep 1982

ID NO: 8512721713418

শেখ সাদী

এই কার্ডটি গণপ্রজাতন্ত্রী বাংলাদেশ সরকারের সম্পত্তি। কার্ডটি ব্যবহারকারী ব্যক্তিগত জন্য কেবলমাত্র পাওয়া গেলে নিকটস্থ পোষ্ট অফিসে জমা দেয়ার জন্য অনুরোধ করা হলো।

ঠিকানা: রাস্তা নং/নাম: কিশামত শেরপুর (জলিরপাড়), ডাকঘর: বেতগাড়ী - ৫৪১০, গংগাচড়া, রংপুর

প্রদানকারী কর্তৃপক্ষের স্বাক্ষর

প্রদানের তারিখ: ০০/০১/২০০৮

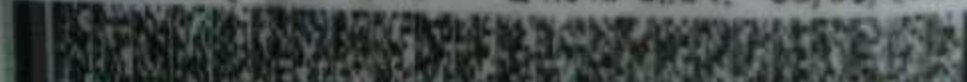



গণপ্রজাতন্ত্রী বাংলাদেশ সরকার

# ১নং বেতগাড়ী ইউনিয়ন পরিষদ

ডাকঘরঃ বেতগাড়ী, উপজেলাঃ গংগাচড়া, জেলাঃ রংপুর।

## ট্রেড লাইসেন্স

ক্রমিক নং : 319

বহি নং-08

লাইসেন্স নং : ২২৯/২০১৬ পর্যাবহর : ২০১৫-২০১৬ খ্রিঃ লাইসেন্স ইস্যুর তারিখ : ২৯/৪/২০১৬

স্থানীয় সরকার (ইউনিয়ন পরিষদ) আইন, ২০১০ (সংশোধন) এর ৬৬ ধারার ক্ষমতাবলে প্রদীত আদর্শ কর তফসিল, ২০১৩ এর ১৭ ধারা অনুসারে নিম্নবর্ণিত প্রতিষ্ঠান/ব্যক্তির অনুকূলে এই লাইসেন্স ইস্যু করা হলো।

- ০১। ব্যক্তি/প্রতিষ্ঠানের নাম : ডাক্তারী ড্রাগারি ডিস্ট্রিবিউশন সেন্টার
- ০২। স্বত্বাধিকারীর নাম : শ্রীমতী মোঃ মোহাম্মদ হাদী
- ০৩। পিতা/স্বামীর নাম : শ্রীমতী মোঃ মোস্তাফিজুর রহমান মাতার নাম : শ্রীমতী মোঃ মনজুর বেগম
- ০৫। স্বত্বাধিকারীর ঠিকানা : গ্রাম : ফিঃ চৌদ্দপুর ডাকঘর : বেতগাড়ী  
উপজেলা : গংগাচড়া জেলা : রংপুর
- ০৬। ব্যবসা/বৃত্তি/পেশা পরিচালনার স্থান/ঠিকানা : শ্রীমতী মোঃ মোস্তাফিজুর রহমান, গংগাচড়া, রংপুর
- ০৭। ব্যবসা/বৃত্তি/পেশার ধরণ : কসামা ড্রাগারি ও ইলেকট্রিক ডাকঘর
- ০৮। লাইসেন্স ফি/নবায়ন ফি : ২০০/- (দুইশত) টাকা মাত্র।
- ০৯। লাইসেন্সের মেয়াদ : ৩০/০৬/২০১৬ খ্রিঃ পর্যন্ত বৈধ।

অপর পাতায় বর্ণিত শর্তাবলী অনুযায়ী উপরোক্ত ব্যক্তি/প্রতিষ্ঠানের স্বত্বাধিকারীকে তার ব্যবসা/বৃত্তি/পেশা অত্র ইউনিয়ন সীমার মধ্যে চালিয়ে যাবার জন্য এই লাইসেন্স প্রদান করা হলো।

স্বাক্ষর  
সচিব  
২৯/৪/২০১৬

স্বাক্ষর  
২৯/৪/২০১৬  
১নং বেতগাড়ী ইউনিয়ন পরিষদ  
গংগাচড়া, রংপুর।

১নং বেতগাড়ী ইউনিয়ন পরিষদ  
গংগাচড়া, রংপুর।













**Thank You**