

*Proposed NU Business Name : **Nurjahan Confectionary***  
*Business Category: **General Retail & Wholesale***



*Business Proposal Identified by: **Md. Asaduzzaman, Asst. Officer, Gobindoganj Unit, Gaibandha.***

*Business Proposal Prepared by: **Fahina Yesmin Happy***

# ***BRIEF BIO OF THE PROPOSED NOBIN UDYOKTA***

Name and address	:	<b>Md. Sobuj Sarkar</b> Vill: Maloncho, Union: Shibpur, Post: Gobindoganj, Upazila: Gobindoganj, District: Gaibandha.
Age	:	18 years
Marital status	:	Unmarried
Children	:	N/A
No. of siblings:	:	02 (Two) Brothers and 01 (One) Sister
Parent's and GB related Info:		
(i) Who is GB member	:	Mother <input checked="" type="checkbox"/> Father <input type="checkbox"/>
(ii) Mother's name	:	Mst. Meneka Begum
(iii) Father's name	:	Md. Samadul Islam
(iv) GB member's info	:	<i>Branch: Gobindoganj, Gaibandha, Centre # 9/mo</i> <i>Loan no.: 1534, Member since May 07, 2013</i> First loan: Tk. 4,000 Existing loan: Tk. 10,000, Outstanding loan: 8,900
Further Information:		
(v) Who pays GB loan installment	:	Entrepreneur's Father
(vi) Mobile lady	:	No
(vii) Grameen Education Loan	:	Nil
(viii) Any other loan	:	Nil

## ***BRIEF BIO OF THE PROPOSED NOBIN UDYOKTA (CONT...)***

Education, till to date	:	S.S.C
Present Occupation (Besides own business, i.e., perusing further studies, other business etc.)	:	Nil
Business Experiences and Training Info (years of experience, if s/he received any on- hand training, formal training, working experience as an apprentice etc.)	:	05 (Five) years experience in running his own business. He started the business with BDT 30,000 (Thirty Thousand). He has 02 (Two) Years working experience as an assistant from his father grocery shop.
Other Own/Family Sources of Income	:	His father's income from agriculture and livestock business. His elder brother's income from Grocery business. He has built three tin shed rooms in his own home, Purchased 05 (Five) decimal land and bearing his own education expenses from the benefit of this business. He has given 1 lac 10 thousand taka advance for his own shop place from the benefit of this business.
Other Own/Family Sources of Liabilities	:	Nil
NU's Contact No.	:	01751248010
NU's National ID No.	:	19983213089021012
NU Project Source/Reference	:	Grameen Telecom Trust

# ***BRIEF HISTORY OF GB LOAN UTILIZATION BY FAMILY***

- Mst. Meneka Begum is a GB member since May 07, 2013 at first she took GB loan BDT 4,000 (Four thousand).
- Gradually she took GB loan several times and utilized it for cultivation purposes, purchasing cows and goats.
- Finally GB loan helped her to improve economic condition and livelihood.

# **PROPOSED NOBIN UDYOKTA BUSINESS INFO**

Business Name	:	<b><i>Nurjahan Confectionary</i></b>
Address/ Location	:	Thakurbari road, Gobindoganj, Gaibandha.
Total Investment in BDT	:	Tk. 556,000
Financing	:	Self Tk. 476,000 (from existing business) Required Investment Tk. 80,000 (as equity)
Present salary/drawings from business	:	BDT 2,500 (Two thousand five hundred)
Proposed Salary	:	BDT 3,500 (Three thousand five hundred)
Proposed Business Implementation Plan		
(i) % of present gross profit margin	:	On an average 15%
(ii) Estimated % of proposed gross profit margin	:	On an average 15%
(iii) In future risk mgt. plan (from fire, disaster etc.)	:	

# **INFO ON EXISTING BUSINESS OPERATIONS**

Particulars	EB (BDT)		
	Daily	Monthly	Yearly
Sales income from products (A)	3,000	84,000	1,008,000
Less; Cost of products (Product purchased) (B)	2,550	71,400	856,800
<b>Gross Profit (C) [C=(A-B)]</b>	<b>450</b>	<b>12,600</b>	<b>151,200</b>
<b><i>Less: Operating Cost:</i></b>			
Electricity bill		500	6,000
Generator bill		150	1,800
Night Guard bill		300	3,600
Shop rent		2,000	24,000
Mobile bill		300	3,600
Conveyance bill		500	6,000
Provision of bad Debt		6	67
Present Salary (Self & family)		2,500	30,000
Other Cost (stationary & Entertainment etc.)		1,500	18,000
<b><i>Non Cash Item:</i></b>			
Depreciation Expenses		163	1,958
<b><i>Total Operating Cost (D)</i></b>		<b>7,919</b>	<b>95,025</b>
<b>Net Profit (C-D):</b>		<b>4,681</b>	<b>56,176</b>

# **PRESENT & PROPOSED INVESTMENT BREAKDOWN**

Particulars		Existing Business (BDT)	Proposed (BDT)	Total (BDT)
Existing	Proposed			
Investment in products (different types of bakery item, soft drinks, betel leaf and betel nut etc.)	Investment in products (different types of bakery item, biscuits, chocolate, Ice-cream, soft drinks, betel leaf and betel nut etc.)	105,976	80,000	185,976
Investment in Machineries & Equipment (Refrigerator, fan, light etc.)		15,900	-	15,900
Cash in hand		9,124	-	9,124
Debtors (Since May, 2016 to at present)		6,700	-	6,700
Advance for Shop		320,000	-	320,000
Decoration (fixture and fittings)		18,300	-	18,300
<b>Total Capital</b>		<b>476,000</b>	<b>80,000</b>	<b>556,000</b>

# ***SOURCE OF FINANCE***

- Entrepreneur's Contribution BDT 476,000
- GTT's Investment BDT 80,000
- Total Capital BDT 556,000

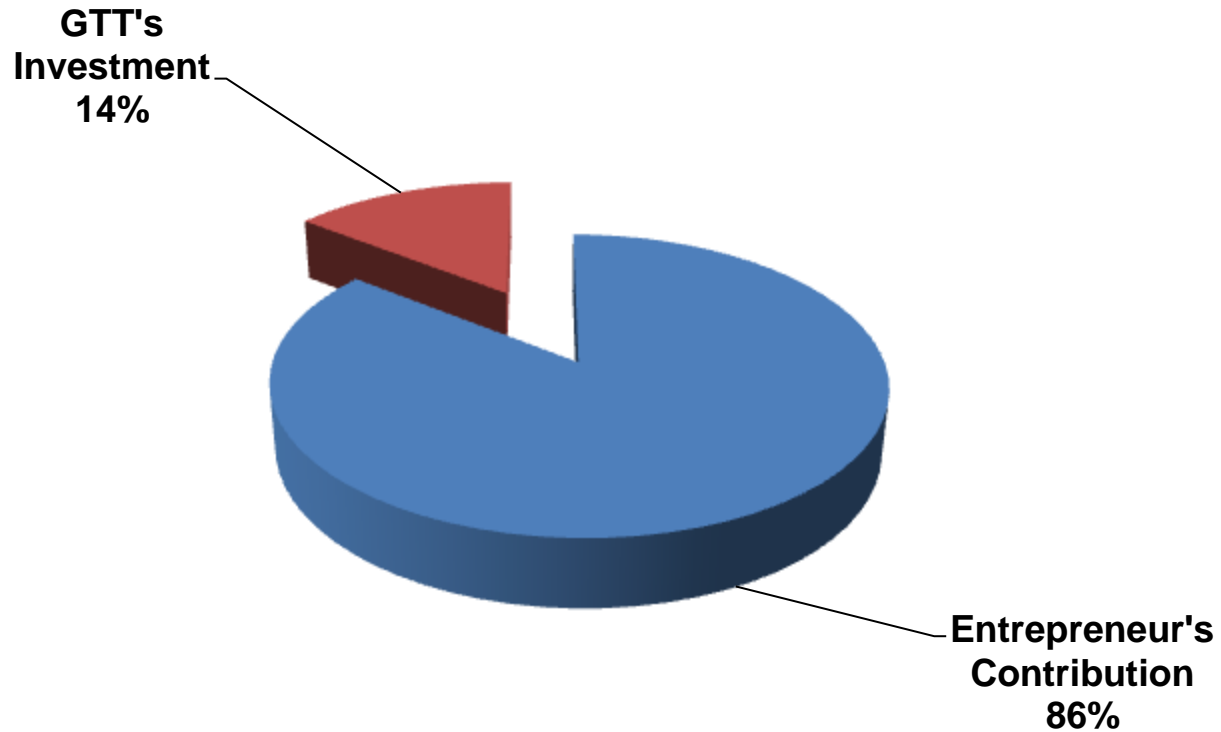



# **FINANCIAL PROJECTION OF NU BUSINESS PLAN**

Particulars	Year 1 (BDT)			Year 2 (BDT)			Year 3 (BDT)		
	Daily	Monthly	Yearly	Daily	Monthly	Yearly	Daily	Monthly	Yearly
Estimated sales income from products (A)	4,200	117,600	1,411,200	4,830	135,240	1,622,880	5,555	155,526	1,866,312
Less: Cost of products (Product purchased) (B)	3,570	99,960	1,199,520	4,106	114,954	1,379,448	4,721	132,197	1,586,365
<b>Gross Profit (C) [C=(A-B)]</b>	<b>630</b>	<b>17,640</b>	<b>211,680</b>	<b>725</b>	<b>20,286</b>	<b>243,432</b>	<b>833</b>	<b>23,329</b>	<b>279,947</b>
<b>Less: Operating Cost:</b>									
Electricity bill		800	9,600		880	10,560		968	11,616
Generator bill		250	3,000		350	4,200		450	5,400
Night Guard bill		400	4,800		500	6,000		600	7,200
Shop rent		2,000	24,000		2,000	24,000		2,000	24,000
Mobile bill (SMS & Reporting)		600	7,200		600	7,200		600	7,200
Conveyance bill		700	8,400		1,200	14,400		1,700	20,400
Provision of bad Debt		6	67		6	67		6	67
Ownership Transfer Fee		533	3,200		533	6,400		533	6,400
Proposed Salary (Self & family)		3,500	42,000		4,500	54,000		5,000	60,000
Bank Charge (DD, PO, SC)		200	2,400		250	3,000		300	3,600
Other Cost (stationary & Entertainment etc.)		2,000	24,000		2,200	26,400		2,700	32,400
<b>Non Cash Item:</b>									
Depreciation Expenses		163	1,958		163	1,958		163	1,958
<b>Total Operating Cost (D)</b>	-	<b>11,152</b>	<b>130,625</b>	-	<b>13,182</b>	<b>158,185</b>	-	<b>15,020</b>	<b>180,241</b>
<b>Net Profit (C-D):</b>	-	<b>6,488</b>	<b>81,056</b>	-	<b>7,104</b>	<b>85,248</b>	-	<b>8,309</b>	<b>99,706</b>
<b>Retained Income</b>			<b>81,056</b>			<b>166,303</b>			<b>266,009</b>

**Notes:** 1. **Agreed Grace period:** Six months

2. **Investment Payback schedule:** Monthly installment would also include ownership transfer fee from the date of cheque deposited in NU's business account.

# **CASH FLOW PROJECTION ON BUSINESS PLAN**

## **(REC. & PAY.)**

<b>Sl #</b>	<b>Particulars</b>	<b>Year 1 (BDT)</b>	<b>Year 2 (BDT)</b>	<b>Year 3 (BDT)</b>
<b>1.0</b>	<b>Cash Inflow</b>			
1.1	Investment Infusion by Investor	80,000	-	-
1.2	Net Profit (ownership tr. Fee added back)	84,256	91,648	106,106
1.3	Depreciation Expenses	1,200	1,200	1,200
1.4	Opening Balance of Cash Surplus	9,124	75,380	129,827
	<b>Total Cash Inflow</b>	<b>174,580</b>	<b>168,227</b>	<b>237,133</b>
<b>2.0</b>	<b>Cash Outflow</b>			
2.1	Product Purchase	80,000	-	-
2.2	Investment Payback including Ownership Transfer Fee	19,200	38,400	38,400
	<b>Total Cash Outflow</b>	<b>99,200</b>	<b>38,400</b>	<b>38,400</b>
<b>3.0</b>	<b>Total Cash Surplus</b>	<b>75,380</b>	<b>129,827</b>	<b>198,733</b>

# SWOT ANALYSIS

## **S**TRENGTH

- Present employment:  
Self: 01 Family: 0;  
Others (beyond family): 0  
Future employment:0
- Trade License in his own name;
- He has on hand training;
- Skilled and working experiences (07Yrs);

## **W**EAKNESS

- Inadequate capital;

## **O**PPORTUNITIES

- Location of Shop;
- Have some fixed customers (Retail & Wholesale);
- Increasing demand;
- The Capital of the entrepreneur will be BDT 742,009 after 3 years excluding payback of investor's money.

## **T**HREATS

- Increase of local competitors;

Presented at 289<sup>th</sup> as Yunus Centre and 80<sup>th</sup> In-house  
Executive Social Business Design Lab  
(GTT) on July 14, 2016 at Grameen Telecom Trust  
Premises

***Thank you***

Pictures











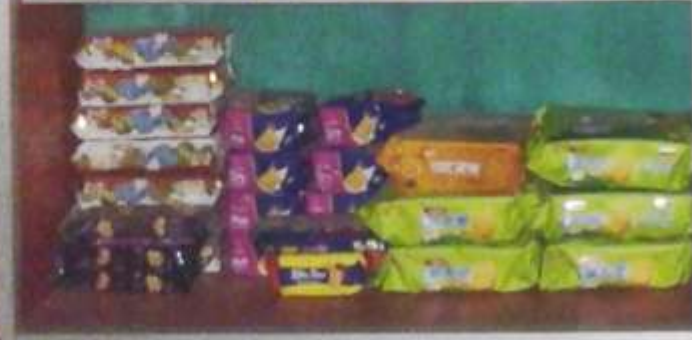
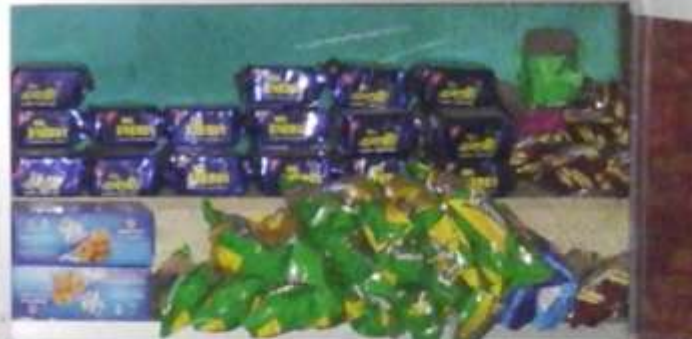
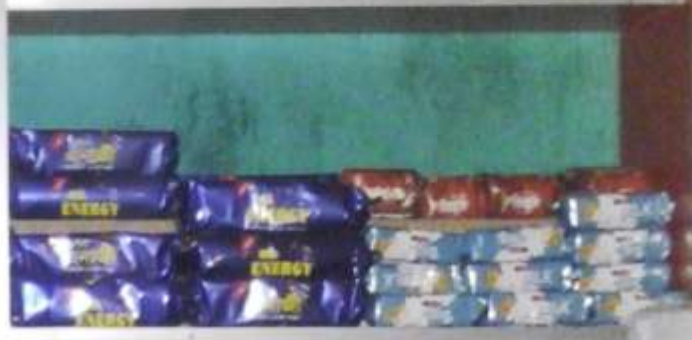
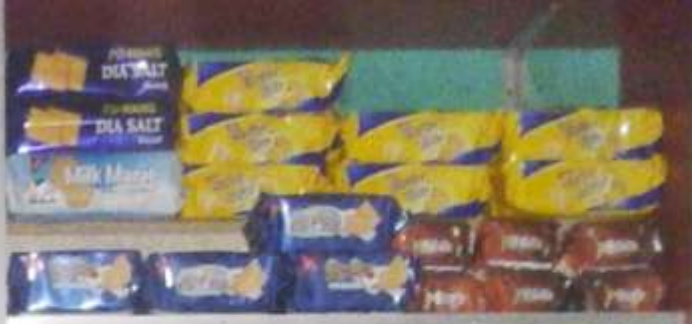



**Matador**

Tooth Brush

**Matador**

Tooth Brush

ताशला

RAK MOSFLY

RAK MOSFLY

RAK MOSFLY

**Bata**

Footwear

ताशला





০০১৬০

Khorin  
BISCUITS

কোকোনাট

০০১৬০





শ্রেণিক্রম ২৩ পৌরসভা  
ট্রেড/প্রফেশন লাইসেন্স

সাইন্সেস নং : ০৩৪২৭  
সাইন্সেস আইডি : ০৭ - ০৫৩ - ০৩৪২৭  
ওয়ার্ড নং : ০৭  
সার্কেল/রাজস্ব/মহল্লা : চাকুরবাড়ী ব্লক, গোবিন্দগঞ্জ  
লাইসেন্স ইস্যুর তারিখ : ০২ - ০৫ - ২০১৬  
নবায়নের অর্থ বছর : ২০১৫  
নবায়নের তারিখ : ০২ - ০৫ - ২০১৬



পৌরসভা অধ্যাদেশ - ২০০৮ এর ১০২-১০৮ ধারার ত্রয় অফিসিয়াল এর ৮, ১০, ১৯ ও ২২ আইটেম অনুযায়ী (সংশোধিত) (পাশে ও বিজ্ঞাপন) ব্যবসা/পেশার অনুমোদন পর নিম্নে বর্ণিত ব্যক্তি/প্রতিষ্ঠানের অধিকারে দেওয়া হইল। যাহার মেয়াদ ০৬ ইং সনের ৩০ জুন পর্যন্ত হলেও থাকিবে।

- ১। ব্যবসা প্রতিষ্ঠানের নাম : নরফকশনারী
- ২। ব্যবসার ধরন : কনফেকশনারী
- ৩। মালিকের নাম : প্রোঃ মনুজ সরকার
- ৪। পিতা/স্বামীর নাম : প্রোঃ মাহামুদুল সরকার
- ৫। মাতার নাম : প্রোঃ মেনকা বেগম
- ৬। ব্যবসা প্রতিষ্ঠানের ঠিকানা : চাকুরবাড়ী ব্লক, গোবিন্দগঞ্জ
- ৭। মালিকের ঠিকানা (বর্তমান) : মালঙ্গা
- ৮। মালিকের ঠিকানা (স্থায়ী) : মালঙ্গা
- ৯। ন্যাশনাল আইডি নং : ৩২৩৩০৬২০২০০২
- ১০। ফোন/মোবাইল নং : ০১৭৭৪৪৭৬৬০৭
- ১১। আর্থিক বিবরণ

আদায়ের বিবরণ	টাকা
ট্রেড লাইসেন্স/নবায়ন ফি	১,০০০
সাইনবোর্ড কর	
বিবিধ	
বসেসা	
সারচার্জ	
মোট	১,০০০

লাইসেন্সধারীর নিকট হইতে সকল পাওনা বাবদ মোট ১,০০০ টাকা আদায় করা হইল।

সাইন্সেস পরিদর্শক/সহকারী পরিদর্শক  
পঞ্চকান্দিয়া  
২২/০৫/১৬

মেয়র  
২২/০৫/১৬





করা ২২১৩২৪৭

## দোকান ঘর ভাড়ার চুক্তিপত্র

### ১মপক্ষঃ (ভাড়া দাতা)

মোঃ মমিনুল ইসলাম

পিতা- মোঃ মুনছুর আলী

সং- মালঞ্চা,

ডাকঘর- গোবিন্দগঞ্জ,

গোবিন্দগঞ্জ, গাইবান্ধা।

### ২য়পক্ষঃ (ভাড়া গ্রহীতা)

মোঃ সবুজ সরকার

পিতা মোঃ সামাদুল সরকার

গ্রাম- মালঞ্চা,

ডাকঘর- গোবিন্দগঞ্জ

গোবিন্দগঞ্জ, গাইবান্ধা।

আমি প্রথমপক্ষ আমার নিজস্ব মালিকানাধীন গোলাপবাগ গোবিন্দগঞ্জ পৌরসভা, অন্তর্গত বিশ্বরোড হইতে ঠাকুর বাড়ী রোড (দক্ষিণ পার্শ্ব) পশ্চিম দিক থেকে ০৬ নং ঘর যাহার আনুমানিক ক্ষেত্রফল ৫×৭ বর্গ হাত দোকান ঘর ভাড়া দেওয়ার ইচ্ছা পোষণ করিলে ২য় পক্ষ উহা নিম্নোক্ত শর্তাবলীর সাপেক্ষে প্রথম পক্ষের সহিদ যুক্তি নামা করেন।

### শর্তাবলী

- এই চুক্তি ০৪ (চার) বৎসরের জন্য অর্থাৎ ০১/০১/২০১৫ইং হইতে ৩১/১২/২০১৯ইং তারিখ পর্যন্ত বলবৎ থাকিবে। তবে চুক্তিনামার মেয়াদ শেষে ০৩ (তিন) মাস পূর্বেই উভয় পক্ষের সম্মতিক্রমে নতুন শর্তাবলীতে, নতুন চুক্তিনামা সম্পাদন পূর্বক নবায়ন করা যাইবে। অন্যথায় ১মপক্ষ অন্যের সহিদ চুক্তিতে আবদ্ধ হইবেন।
- দোকান ঘরের সিকিউরিটি (জামানত) বাবদ ৩,২০,০০০(তিন লক্ষ বিশ হাজার) টাকা ২য় পক্ষ ১ম পক্ষকে প্রদান করিলেন। যাহার যুক্তির মেয়াদ শেষে ১ম পক্ষ ২য় পক্ষকে সুদ বা লাভ মুক্ত অবস্থায় ফেরত দিতে বাধ্য থাকিবেন।

চলমান পাতা নং-০১



করে ০০৫২৭৭৫

পাতা নং-০২

- ২য়পক্ষ নিয়মিত ভাবে প্রতি ইংরেজী মাসের শেষ ১ থেকে ৭ তারিখের মধ্যে মাসিক দোকান ভাড়ার টাকা ১মপক্ষকে পরিশোধ করিয়া রশিদ গ্রহণ করিবেন।
- ২য়পক্ষ কোন ভাবেই কাহারও নিকট দোকান ঘর সাবলেট বা অন্য কাহাকে ভাড়া দিতে পারিবে না।
- দোকান ঘরের ক্ষতিকারক কোন পদার্থ/মালামাল এবং অবৈধ জিনিস পত্র রাখা যাইবে না। বৈধ ব্যবসা ছাড়া কোন অনৈতিক, বে-আইনী ব্যবসা করা যাইবে না।
- ভাড়া প্রদত্ত দোকান ঘরের নিরপত্তা ২য়পক্ষকে নিজ দায়িত্বে নিশ্চিত করিতে হইবে।
- ২য়পক্ষকে নিজ দায়িত্বে দোকানের সুষ্ঠু পরিবেশ বজায় রাখিয়া ব্যবসা পরিচালনা করিতে হইবে। ব্যবসার কোন প্রকার ক্ষয়ক্ষতি হইলে ১ম পক্ষ কোন প্রকার দায়-দায়িত্ব বহন করিবে না।
- বৈদ্যুতিক বিল ও অন্যান্য স্থানীয় ব্যয় ২য়পক্ষকে বহন করিতে হইবে।
- ১মপক্ষ ০৪ (চার) বৎসরের মধ্যে জামানত/মাসিক ভাড়া বাড়ানো যাইবে না।

মোঃ মমিনুল ইসলাম  
১ম পক্ষের স্বাক্ষর

মোঃ সবুজ সরকার  
২য় পক্ষের স্বাক্ষর

স্বাক্ষরের স্বাক্ষর

# গণপ্রজাতন্ত্রী বাংলাদেশ

জন্ম ও মৃত্যু নিবন্ধকের কার্যালয়

উপজেলা: সোণদিয়া জেলা: সাইবদুল

ইউনিয়ন পরিষদ

উপজেলা: সোণদিয়া জেলা: সাইবদুল

বাংলাদেশ

## জন্ম সনদ

নিবন্ধন বহি নং: ০৮

বিধি ৯, জন্ম ও মৃত্যু নিবন্ধন (ইউনিয়ন পরিষদ) বিধিমালা, ২০০৬।

নিবন্ধন তারিখ: ০২/০২/০৫২ (জন্ম নিবন্ধন বহি হইতে উদ্ধৃত)

নিবন্ধন নং: ০২১০১২

সনদ ইস্যুর তারিখ: ২২/১০/১০২৪

বক্তৃগত পরিচিতি নং: ১১২৬৩২১০০৮২০২১০২২

নাম: শেখা আবুল সার্বদার

জন্ম তারিখ: সংখ্যায় (ক্রীঃ) : ১০-০৩-১৯৮২ লিঙ্গ:  নারী  পুরুষ

কথায় (ক্রীঃ) : শাহা মাহি উজ্জ্বল আশিকুল হক গ্রাম: শাহা মাহি

জন্মস্থান: গ্রাম: শাহা মাহি ইউনিয়ন: সাইবদুল

উপজেলা: সোণদিয়া জেলা: সাইবদুল দেশ: বাংলাদেশ

পিতার নাম: শেখা আবুল মাসুদ মসব্বুর জাতীয়তা: বাংলাদেশী

মাতার নাম: শেখা শেখা বেগম জাতীয়তা: বাংলাদেশী

স্থায়ী ঠিকানা: শাহা মাহি, সোণদিয়া উপজেলা, সাইবদুল জেলা, বাংলাদেশ



নিবন্ধকের কার্যালয়ের সীলনোহর

শাহা মাহি  
২২/১০/১০২৪  
(নিবন্ধকের স্বাক্ষর ও মতিসহ সীলন)  
উপজেলা পরিষদ  
উপজেলা পরিষদ ইউনিয়ন পরিষদ  
সোণদিয়া, সাইবদুল

# दैनिक चिकित्सा शिवा

०९-२०२५	३	चिकित्सा शिवा	= २०००/-
०९-२०२५	५	५	= २२२०/-
०९-२०२५	५	५	= २०६०/-
०९-२०२५	५	५	= २२८०/-
०९-२०२५	५	५	= २०८०/-
०९-२०२५	५	५	= २०७८/-
०९-२०२५	५	५	= २२५०/-
०९-२०२५	५	५	= २२८०/-
०९-२०२५	५	५	



গ্রামীণ ব্যাংক  
সোবিদগঞ্জ শাখা শাখা

## সহজ ঋণের পাশ বই

নাম মেম্বার

কর্মী নং ১৫১৪

ক্রম নং ০৬

কেন্দ্র নং ১১০

কেন্দ্রের নাম মাহিগঞ্জ ড্রায়

বই ইস্যুর তারিখ ১৩/১০/১৫

শাখা ব্যবস্থাপকের স্বাক্ষর



**Thank You**