

Proposed NU Business Name: **RAJON STORE**



Project identification and prepared by: Md. Golam rusul,
Munsigonj Unit, Munsigonj

Project verified by: Sushanto Kumar Biswash



Brief Bio of The Proposed Nobin Udyokta

Name	:	ROMAN SHEIKH
Age	:	2-2-1992(24 Years)
Education, till to date	:	SSC
Marital status	:	Unmarried
Children	:	-
No. of siblings:	:	3 Brothers
Address	:	Vill: Jorar Diyol, P.O: Mirkadim, P.S: Munsigonj Dist: Munsigonj
Parent's and GB related Info		
(i) Who is GB member	:	Mother <input checked="" type="checkbox"/> Father <input type="checkbox"/>
(ii) Mother's name	:	ROKSANA BEGUM
(iii) Father's name	:	ALAM SHEIKH
(iv) GB member's info	:	Branch: Rampal, Munsigoj Centre # 4(Female), Member ID: 1393/1, Group No: 05 Member since: 02-07-1998 (17Years) First loan: BDT 5,000
Further Information:		Existing Loan: BDT 20000, Outstanding loan: BDT 640
(v) Who pays GB loan installment	:	Father
(vi) Mobile lady	:	No
(vii) Grameen Education Loan	:	No
(viii) Any other loan like GB, BRAC ASA etc..	:	No

BRIEF BIO OF THE PROPOSED NOBIN UDYOKTA (CONT...)

Present Occupation(Besides own business, i.e., persuading further studies, other business etc.)	:	Nil
Business Experiences and Training Info	:	1 years experience in running business. He has no training.
Other Own/Family Sources of Income	:	-
Other Own/Family Sources of Liabilities	:	None
Entrepreneur Contact No.	:	01936746550
Mother's Contact No.	:	01812224016
NU Project Source/Reference	:	Grameen Shakti Samajik Byabosha Ltd. Munsigonj Unit, Munsigonj

BRIEF HISTORY OF GB LOAN UTILIZATION BY HIS FAMILY

ROKSANA BEGUM joined Grameen Bank since 17 years ago. At first she took 5,000 taka loan from Grameen Bank. She gradually took loan from GB. Utilize loan in business.

Proposed Nobin Udyokta Business Info

Business Name	:	RAJON STORE
Location	:	Sheikh plaja, Hatimara, Munsigonj
Total Investment in BDT	:	BDT 140,000/-
Financing	:	Self BDT 70,000/-(from existing business) 50% Required Investment BDT 70,000/-(as equity) 50%
Present salary/drawings from business (estimates)	:	BDT 5,000/-
Proposed Salary	:	BDT 5,000/-
Size of shop	:	12ft x 10ft= 120square ft
Security of the shop	:	BDT 5,000/-
Implementation	:	<ul style="list-style-type: none"> ▪The business is planned to be scaled up by investment in existing goods like; Confectionery item. ▪Average 15% gain on sale. ▪The business is operating by entrepreneur. Existing no employee. ▪The shop is rented. ▪Collects goods from Munsigonj. ▪Agreed grace period is 3 months.

Existing Business (BDT)

Particular	Daily	Monthly	Yearly
Revenue (sales)			
Confectionery Item	2,600	78,000	936,000
Total Sales (A)	2,600	78,000	936,000
Less. Variable Expense			
Confectionery Item	2,210	66,300	795,600
Total variable Expense (B)	2,210	66,300	795,600
Contribution Margin (CM) [C=(A-B)]	390	11,700	140,400
Less. Fixed Expense			
Rent		1,500	18,000
Electricity Bill		500	6,000
Mobile Bill		300	3,600
Salary (self)		5,000	60,000
Transportation		200	2,400
Total fixed Cost (D)		7,500	27,600
Net Profit (E) [C-D]		4,200	112,800

Investment Breakdown

Particulars	Existing	Proposed	Proposed Total
Soft drinks (20 x 450)	9,000	9,000	18,000
Biscuit (50 x 55)	2,750	0	2,750
Nutty Biscuit (50 x 47)	2,350	0	2,350
Chanachur (50 x 26)	1,300	0	1,300
Cosmetics	20,000	21,000	41,000
Others	15,000	20,000	35,000
Ice-cream	0	20,000	20,000
Fridge	19,600	0	19,600
Total	70,000	70,000	140,000

Source of Finance

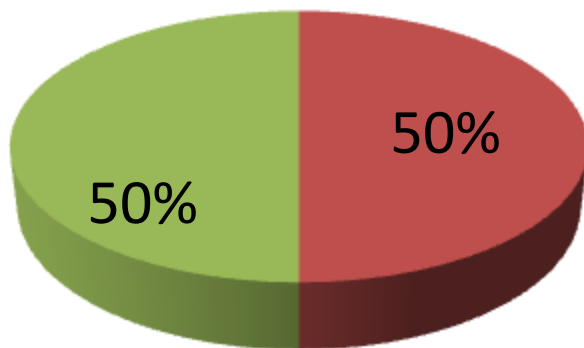

- Entrepreneur's Contribution 70,000
- Investor's Investment 70,000
- Total 140,000

Financial Projection (BDT)

Particular	Daily	Monthly	1st Year	2nd Year
Revenue (sales)				
Confectionery Item	3,750	112,500	1,350,000	1,417,500
Total Sales (A)	3,750	112,500	1,350,000	1,417,500
Less. Variable Expense				
Confectionery Item	3,188	95,625	1,147,500	1,204,875
Total variable Expense (B)	3,188	95,625	1,147,500	1,204,875
Contribution Margin (CM) [C=(A-B)]	563	16,875	202,500	212,625
Less. Fixed Expense				
Rent		1,500	18,000	18,000
Electricity Bill		500	6,000	7,000
Mobile Bill		400	4,800	5,500
Salary (self)		5,000	60,000	60,000
Transportation		400	4,800	5,500
Non Cash Item				
Depreciation		327	3,920	3,920
Total Fixed Cost		8,127	97,520	99,920
Net Profit (E) [C-D]		8,748	104,980	112,705
Investment Payback			42,000	42,000

Cash flow projection on business plan (rec. & Pay)

Sl #	Particulars	Year 1 (BDT)	Year 2 (BDT)
1	Cash Inflow		
1.1	Investment Infusion by Investor	70,000	
1.2	Net Profit	104,980	112,705
1.3	Depreciation (Non cash item)		-
1.4	Opening Balance of Cash Surplus		62,980
	Total Cash Inflow	174,980	175,685
2	Cash Outflow		
2.1	Purchase of Product	70,000	
2.2	Payment of GB Loan		
2.3	Investment Pay Back (Including Ownership Tr. Fee)	42,000	42,000
	Total Cash Outflow	112,000	42,000
3	Net Cash Surplus	62,980	133,685

SWOT ANALYSIS

STRENGTH

Employment: Self: 01 Family:0 Others:0
Experience & Skill : 01 Years
Quality goods & services;
Skill and experience;

WEAKNESS

Lack of Capital/Investment

OPPORTUNITIES

Huge demand in the community
Location of shop;
Regular customers;

THREATS

Theft
Fire
Political unrest

Pictures





brambo



bremba





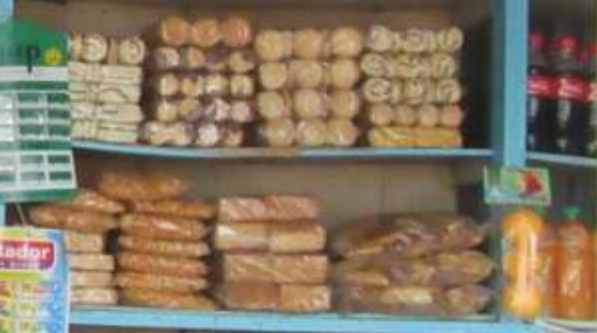





গ্রামীণ ব্যাংক

শ্রীমতী মুনীয়া দেবী

সহজ ঋণের পাশ বই

~~স্বাক্ষর~~

স্বাক্ষর

মোক্তামের হক (২০৭৪২)
অফিস নং ১৪
গ্রামীণ ব্যাংক বাংলাদেশ লিমিটেড

সহজ ঋণের পাশ বই (৩১১২)
বিভিন্ন অফিসের পাশ বই
শাখা ব্যবস্থাপক
গ্রামীণ ব্যাংক বাংলাদেশ লিমিটেড

নাম মোক্তাম দেবী

কর্মী নং ৩৩৩৩

গ্রুপ নং ১৫

কেন্দ্র নং ৪/১৫

কেন্দ্রের নাম সহজ ঋণের পাশ বই

বই ইস্যুর তারিখ ৩১/১১/১৫

শাখা ব্যবস্থাপকের স্বাক্ষর স্বাক্ষর

টাকা মাত্র

ক্রমে
জমা

ারে
বই
ত

ক্রমী নং

২৩৯০

গ্রুপ নং

০৫

সহায় সাহায্যনাম

ক্রমিক	বিবরণ	কিষ্টি নম্বর	সহায় গ্রুপ			কিষ্টি আদায়	পরিশোধের বাকী
			কিষ্টি আদায়	পরিশোধের বাকী	সুদ আদায়		
				১০৫০			
০৩৪৩০		৪২	৪৫০	২৫০	১০		
০৩৪৩১		৪৬	৪৫০	১০০	১০		
০৩৪৩২		৪৪	৪৫০	৬৫০	১০		

কেন্দ্র নং

৪/৫

হিসাব নং

সহায়ী আমানত : ১
জি.পি.এস : ৭

কোন পরিশোধে নিয়মিত থাকলে বাজিলক সহায়ী হিসাবের টাকা যখন হার ইচ্ছা তখন তাই টাকা উঠাতে পারবেন। যখন হার টাকা ইচ্ছা তত টাকা এই হিসাবে থেকেই সমগ্র জমা গ্রহণের পারবেন।

শেখার কত সংক্রান্ত হল		
ক্রমিক ক্রমিক	টাকা	মানসেজারের স্বাক্ষর

সহায় সাহায্যনাম

সহায়ী আমানত			লাল জি.পি.এস			কম বীমা			স্বাক্ষর
জমা	উত্তোলন	ব্যালেন্স	জমা	উত্তোলন	ব্যালেন্স	জমা	উত্তোলন	ব্যালেন্স	
		৪০৫			৪০৫			২০০	৪০৫
০৩		৪২৪২							৪০৫
০৩		৪২২২							৪০৫
০৩		৪৩৫২							৪০৫



গণপ্রজাতন্ত্রী বাংলাদেশ সরকার
 Government of the People's Republic of Bangladesh
 বাংলাদেশ সরকার / রাষ্ট্র পরিচয় পত্র



নাম: রুমান শেখ
 Name: Rouman Sheikh
 পিতা: মাসুম শেখ
 মাতা: প্রমোদা শেখ
 Date of Birth: ১০/৪/৮৫
 ID NO: ১৯৯৭৯১৫০৪৫০০৬১৯৩

এই রাষ্ট্র পরিচয় পত্রটি বাংলাদেশ সরকার কর্তৃক প্রদত্ত। রাষ্ট্র পরিচয় পত্রটি হারানো হলে
 প্রত্যেক পক্ষকে লিখিত পত্র, মর্মেত করা গেলে মাত্র ৩০ দিনের মধ্যে পুনরায় করা যাবে।
 ঠিকানা: বাংলাদেশ সরকার, বাংলাদেশ সরকার ভবন, ঢাকা-১০০০।
 প্রকাশ: বাংলাদেশ সরকার, ঢাকা-১০০০।

[Signature]
 পরিচয় পত্র পরিচালক
 তারিখ: ১৫/০৮/২০২০



FAMILY PICTURE

