

Proposed NU Business Name : M/S Anarul Cosmetics
Business Category: General Retail & Wholesale



Business Proposal Collected by: Md. Mahbubar Rahman, Asst. Officer, Shibgong unit, Chapainawabgong.
Business Proposal Prepared by: Abdur Razzak, Asst NU. Shibgong Unit, Chapainawabgong.
Business Proposal Verified by: Md. Mahbubur Rahman Bhuiyan.

BRIEF BIO OF THE PROPOSED NOBIN UDYOKTA

Name and address	:	Md. Dollar Ali Vill: Binodpurchadsikari, Union: Binodpur, Post: Binodpur, Upazila: Shibgong, District: Chapainababgong.
Age	:	24 years
Marital status	:	Married
Children	:	01(One) Daughter
No. of siblings:	:	03 (Three) Brothers 0 (0) Sisters
Parent's and GB related Info:		
(i) Who is GB member	:	Mother <input checked="" type="checkbox"/> Father <input type="checkbox"/>
(ii) Mother's name	:	Mst. Shiuli Begum
(iii) Father's name	:	Md. Anarul Islam
(iv) GB member's info	:	<i>Branch: Binodpur, Shibgong Centre # 6/mo</i> <i>Loan no.: 1445/5 Member since 1990</i> First loan: Tk. 5,000 Existing loan: 20,000. Outstanding loan: Tk. 2,840
Further Information:		
(v) Who pays GB loan installment	:	Entrepreneur's Fathers
(vi) Mobile lady	:	Nil
(vii) Grameen Education Loan	:	Nil
(viii) Any other loan	:	Nil

BRIEF BIO OF THE PROPOSED NOBIN UDYOKTA (CONT...)

Education, till to date	:	S.S.C
Present Occupation (Besides own business, i.e., perusing further studies, other business etc.)	:	Another income form mango business.
Business Experiences and Training Info (years of experience, if s/he received any on- hand training, formal training, working experience as an apprentice etc.)	:	07(Seven) years experience is running his own business. He started the business with BDT 100,000 (One Lac). : He has 03 (Three) year training on his father shop.
Other Own/Family Sources of Income	:	His father's income from Mango business, Small brother's income form Job.
Other Own/Family Sources of Liabilities	:	Nil
NU's Contact No.	:	017477189105
NU's National ID No.	:	19927018810000544
NU Project Source/Reference	:	Grameen Telecom Trust

BRIEF HISTORY OF GB LOAN UTILIZATION BY FAMILY

- Mst. Shiuli Begum is a GB member since, 1990 at first he took GB loan BDT 5,000 (Five thousand).
- Successively several times he utilized GB loan business and mango business.
- Finally GB loan helped his to improve economic condition and livelihood.

PROPOSED NOBIN UDYOKTA BUSINESS INFO

Business Name	:	<i>M/S Anarul Cosmetics</i>
Address/ Location	:	Binodpur, Shibgong, Chapainawbganj.
Total Investment in BDT	:	Tk. 270,000
Financing	:	Self Tk. 200,000 (from existing business) Required Investment Tk. 70,000 (as equity)
Present salary/drawings from business	:	BDT 6,500 (Six thousand five hundred)
Proposed Salary	:	BDT 8,000 (Eight thousand)
Proposed Business Implementation Plan		
(i) % of present gross profit margin	:	On products 20%
(ii) Estimated % of proposed gross profit margin	:	On products 20%
(iii) In future risk mgt. plan (from fire, disaster etc.)	:	

INFO ON EXISTING BUSINESS OPERATIONS

Particulars	EB (BDT)		
	Daily	Monthly	Yearly
Sales income from products (A)	3,000	84,000	1,008,000
Cost of products (Products Purchase) (B)	2,400	67,200	806,400
Gross Profit (C) [C=(A-B)]	600	16,800	201,600
Less: Operating Cost:			
Electricity bill		500	6,000
Mobile bill		700	8,400
Conveyance bill		1,200	14,400
Night Gard bill		100	1,200
Ownership Transfer Fee		-	-
Present Salary (Self & family)		6,000	72,000
Bank Charge (DD, PO, SC)		-	-
Other Cost (stationary & Entertainment etc.)		1,200	14,400
Non Cash Item:			
Depreciation Expenses		320	3,835
Total Operating Cost (D)		10,020	120,235
Net Profit (C-D):		6,780	81,365

PRESENT & PROPOSED INVESTMENT BREAKDOWN

Particulars		Existing Business (BDT)	Proposed (BDT)	Total (BDT)
Existing	Proposed			
Investment in products (Shampoo, Fair and Lovely, Senora, Powder, Tooth Pest, Brush, Soap, etc)	Investment in products (Shampoo, Fair and Lovely, Senora, Powder, Tooth Pest, Brush, Soap, etc)	159,805	70,000	229,805
Investment in Machineries & Equipment (Refrigerator, Digital weight machine, Calculator, fan, light etc.)		-	-	-
Investment in equipment (fan ,bulb etc.)		4,500	-	4,500
Cash in hand		4,095	-	4,095
Decoration (fixture and fittings)		31,600	-	31,600
Total Capital		200,000	70,000	270,000

SOURCE OF FINANCE

■ Entrepreneur's Contribution BDT 200,000

■ GTT Investment BDT 70,000

■ Total Capital BDT 270,000

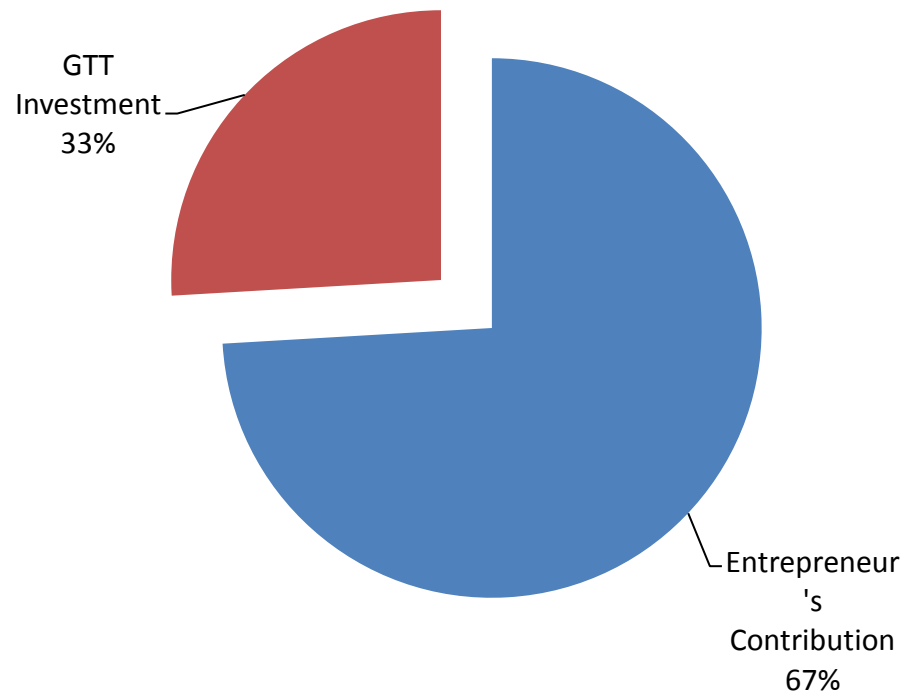

FINANCIAL PROJECTION OF NU BUSINESS PLAN

Particulars	Year 1 (BDT)			Year 2 (BDT)			Year 3(for 3 month)(BDT)		
	Daily	Monthly	Yearly	Daily	Monthly	Yearly	Daily	Monthly	Yearly
Estimated sales income from products (A)	4,200	117,600	1,411,200	5,250	147,000	1,764,000	6,300	176,400	529,200
Cost of products (Products Purchase) (B)	3,360	94,080	1,128,960	4,200	117,600	1,411,200	5,040	141,120	423,360
Gross Profit (C) [C=(A-B)]	840	23,520	282,240	1,050	29,400	352,800	1,260	35,280	105,840
Less: Operating Cost:									
Electricity bill		600	7,200		700	8,400		800	2,400
Mobile bill (SMS & Reporting)		1,000	12,000		1,100	13,200		1,100	3,300
Conveyance bill		1,400	16,800		1,900	22,800		2,400	7,200
Night Gard bill		150	1,800		200	2,400		250	750
Ownership Transfer Fee		591	5,320		583	7,000		560	1,680
Proposed Salary (Self & family)		7,000	84,000		8,000	96,000		9,500	28,500
Bank Charge (DD, PO, SC)			-			-		-	-
Other Cost (stationary & Entertainment etc.)		1,500	18,000		1,800	21,600		2,100	6,300
Non Cash Item:									
Depreciation Expenses		320	3,835		320	3,835		320	959
Total Operating Cost (D)	-	12,601	149,435	-	14,693	176,315	-	17,170	51,509
Net Profit (C-D):	-	10,919	132,805	-	14,707	176,485	-	18,110	54,331
Retained Income			132,805			309,290			363,621

Notes: 1. **Agreed Grace period:** Three months

2. **Investment Payback schedule:** Monthly installment would also include ownership transfer fee from the date of cheque deposited in NU's business account.

CASH FLOW PROJECTION ON BUSINESS PLAN

(REC. & PAY.)

<i>Sl #</i>	<i>Particulars</i>	<i>Year 1 (BDT)</i>	<i>Year 2 (BDT)</i>	<i>Year 3 (BDT)</i>
1.0	Cash Inflow			
1.1	Investment Infusion by Investor	70,000	-	-
1.2	Net Profit (ownership tr. Fee added back)	138,125	183,485	56,011
1.3	Depreciation Expenses	3,835	3,835	3,835
1.4	Opening Balance of Cash Surplus	-	110,040	255,360
	Total Cash Inflow	211,960	297,360	315,206
2.0	Cash Outflow			
2.1	Product Purchase	70,000	-	-
2.2	Investment Payback including Ownership Transfer Fee	31,920	42,000	10,080
	Total Cash Outflow	101,920	42,000	10,080
3.0	Total Cash Surplus	110,040	255,360	305,126

SWOT ANALYSIS

STRENGTH

- Present employment:
Self: 01, Family:0 ()
Others (beyond family): 0
Future employment:0
- Trade License in his own name;
- Ownership of business in his own name;
- He has on hand training;
- Skilled and working experiences (10 yrs);

WEAKNESS

- Can not supply goods as per demand.

OPPORTUNITIES

- Location of Shop;
- Have some fixed customers (Retail & Wholesale);
- Increasing demand;
- The Capital of the entrepreneur will be BDT 563,621 after 3 years excluding payback of investor's money.

THREATS

- Increase of local competitors;

Presented at 230^h as Yunus Centre and 60st In-house Executive
Social Business Design Lab
(GTT) on August 10, 2016 at Grameen Telecom Trust Premises

Thank you

Pictures

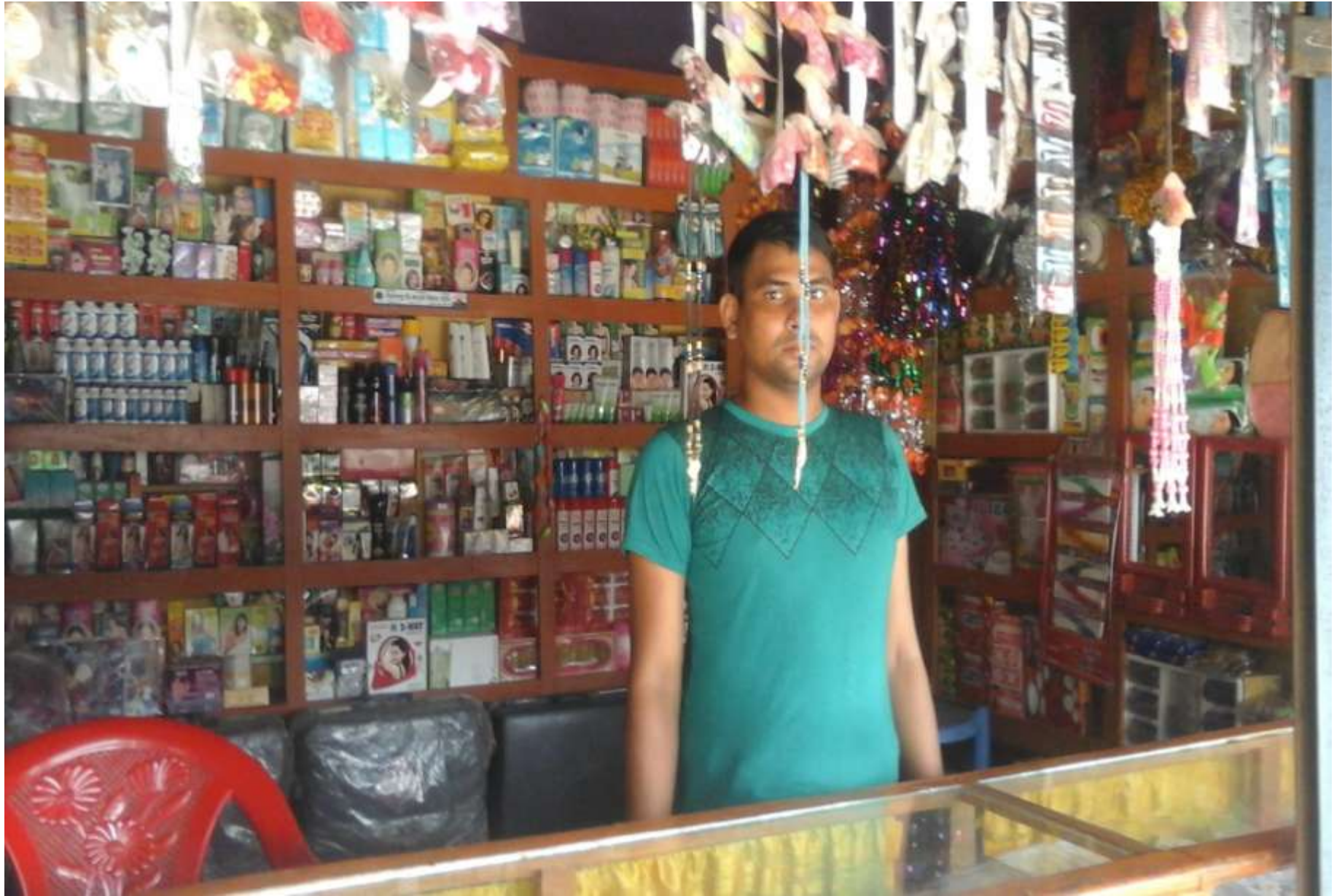











গণপ্রজাতন্ত্রী বাংলাদেশ সরকার
Government of the People's Republic of Bangladesh
NATIONAL ID CARD / জাতীয় পরিচয় পত্র



নাম: মোঃ ডলার আলী
Name: Md. Dollar Ali

পিতা: মোঃ আনাকুল ইসলাম

মাতা: মোসাঃ শিউলী বেগম
Date of Birth: 07 Jan 1992

স্বাক্ষর

ID NO: 19927018810000544

এই কার্ডটি গণপ্রজাতন্ত্রী বাংলাদেশ সরকারের সম্পত্তি। কার্ডটি ব্যবহারকারী ব্যক্তি অন্তর্ভুক্ত করা হলে পাসওয়ার্ড গুলো নিষ্কর্তৃক পোর্ট অফিসে জমা দেয়ার জন্য অনুরোধ করা হলো।

ঠিকানা: গ্রাম/সাজা: বিনোদপুর, টাল শিকারী, ডাকঘর: বিনোদপুর-৬৩৪২,
শিবগঞ্জ, চাঁপাইনবাবগঞ্জ

প্রদানকারী কর্তৃপক্ষের স্বাক্ষর

প্রদানের তারিখ: ২৩/০৯/২০১৩



গণপ্রজাতন্ত্রী বাংলাদেশ সরকার
Government of the People's Republic of Bangladesh
NATIONAL ID CARD / জাতীয় পরিচয় পত্র



নাম: মেগাঃ শিউলী বেগম
Name: - Mat. Shuib Begum

পিতা: মোঃ আবদুল হক

মাতা: মেগাঃ শাহিনা বেগম
Date of Birth: 27 Nov 1972

স্বাক্ষর

ID NO: 7018810858881

এই কার্ডটি গণপ্রজাতন্ত্রী বাংলাদেশ সরকারের সম্পত্তি। কার্ডটি ব্যবহারকারী ব্যক্তি অন্তর্ভুক্ত করা হলে পাসওয়ার্ড গুলো নিষ্কর্তৃক পোর্ট অফিসে জমা দেয়ার জন্য অনুরোধ করা হলো।

ঠিকানা: গ্রাম/সাজা: বিনোদপুর (টালশিকারী), ডাকঘর: বিনোদপুর - ৬৩৪২,
শিবগঞ্জ, চাঁপাইনবাবগঞ্জ

স্বাক্ষর

প্রদানকারী কর্তৃপক্ষের স্বাক্ষর

প্রদানের তারিখ: ০৫/০৮/২০০৮



শ্রী বিনোদপুর ইউনিয়ন পরিষদ

ট্রেড লাইসেন্স

ক্রমিক নং- 866

লাইসেন্স নং- ৩৭/১১

ইস্যু তারিখ

তারিখ ২৭/৭/১১

লাইসেন্সধারীর নাম

শ্রী/শ্রীমতী জনাব বন কুমার সোহান

পিতা/স্বামীর নাম

শ্রী/শ্রীমতী মোঃ এলাহ উদ্দিন

গ্রাম/মহল্লা

শিল্পগুণ্ডা

ডাকঘর

শিল্পগুণ্ডা

উপজেলা : শিবগঞ্জ, জেলা : চাঁপাইনবাবগঞ্জ।

ব্যবসার ধরণ

কেন্দ্রীয় কুমার

ব্যবসার স্থান

শিল্পগুণ্ডা বাকল

লাইসেন্স ফি

১০০/=

টাকা

কথায়

এক হাজার টাকা মাত্র

মাত্র প্রদান করায় তাকে

২০১১-২০১৭

এক/অর্ধ বৎসরের বৈধ

ব্যবসা চালার সুবিধার জন্য অত্র ঠিকানায় ট্রেড লাইসেন্স এর অনুমতি প্রদান করা হলো।

নবায়ন তারিখ-

২৭/৭/১১

চেয়ারম্যানের স্বাক্ষর

Thank You