



**Grameen Telecom Trust**  
Building Social Business

*Proposed NU Business Name: **Rifat Hardware***

*Business Category: **General Retail & Wholesale***

রিফাত হার্ডওয়্যার



*Business Proposal Identified by: **Md. Anas, Assistant Officer, chauddagam, Comilla***

*Business Proposal Verified By: **Md Shafikul Islam***

# BRIEF BIO OF THE PROPOSED NOBIN UDYOKTA

Name and address	:	<b><i>Md. Nurul Amin</i></b> Vill: Bangodda Utterpara, Union: Bangodda, Post: Bangodda Bazar , Upazila: Nangolcot ,District: Comilla,
Age	:	34 years
Marital status	:	Married
Children	:	03(Three) Sons and 01(One) Daughter.
No. of siblings:	:	01 (One) Brother.
Parent's and GB related Info:	:	
(i) Who is GB member	:	Mother <input checked="" type="checkbox"/> Father <input type="checkbox"/>
(ii) Mother's name	:	Mst. Arfater Nesa
(iii) Father's name	:	Late Chan Mia
(iv) GB member's info	:	<i>Branch: Bangodda, Nangolcot Comilla,, Centre # 10/mo Loan no. 5650, Member since 1995 to 2000 First loan: Tk. 5,000 Existing loan: Nil, Last Loan: TK.10,000</i>
Further Information:	:	
(v) Who pays GB loan installment	:	N/A
(vi) Mobile lady	:	No
(vii) Grameen Education Loan	:	Nil
(viii) Any other loan	:	Nil

## ***BRIEF BIO OF THE PROPOSED NOBIN UDYOKTA (CONT...)***

Education, till to date	:	Class Eight
Present Occupation (Besides own business, i.e., perusing further studies, other business etc.)	:	Nil
Business Experiences and Training Info (years of experience, if s/he received any on- hand training, formal training, working experience as an apprentice etc.)	:	He has 10(Ten) years experiences in his running business. He started the business with BDT 75,000 (Seventy five thousand ). : He has 05(Five) years working experiences in his local shop.
Other Own/Family Sources of Income	:	N/A
Other Own/Family Sources of Liabilities	:	Nil
NU's Contact No.	:	01714347695
NU's National ID No.	:	1918717891006
NU Project Source/Reference	:	Grameen Telecom Trust

## ***BRIEF HISTORY OF GB LOAN UTILIZATION BY FAMILY***

- Mst. Arfater Nesa was a GB member since 1995 to 2000 at first she took GB loan BDT 5,000 (Five thousand).
- Successively several times she utilized GB loan for agriculture and assisting her son (entrepreneur) in existing business.
- Finally GB loan helped her to improve economic condition, livelihood and expanding the existing business of her son.

# ***PROPOSED NOBIN UDYOKTA BUSINESS INFO***

Business Name	:	<b>Rifat Hardware</b>
Address/ Location	:	Bangodda (Digir Par), Nangolcot, Comilla
Total Investment in BDT	:	Tk. 635,000
Financing	:	Self Tk. 435,000(from existing business) Required Investment Tk. 200,000 (as equity)
Present salary/drawings from business	:	BDT 18,000(Eighteen thousand)
Proposed Salary	:	BDT 20,000 (Twenty thousand)
Proposed Business Implementation Plan		
(i) % of present gross profit margin	:	On products 15%,
(ii) Estimated % of proposed gross profit margin	:	On products 15%,
(iii) In future risk mgt. plan (from fire, disaster etc.)		

# **INFO ON EXISTING BUSINESS OPERATIONS**

Particulars	Existing Business (BDT)		
	Daily	Monthly	Yearly
Sales income from products	9,000	252,000	3,024,000
Less: Cost of Sales / Products	7,650	214,200	2,570,400
<b>Gross Profit (C) [C=(A-B)]</b>	<b>1,350</b>	<b>37,800</b>	<b>453,600</b>
<b>Less: Operating Cost:</b>			
Electricity bill		1,600	19,200
Generator bill		500	6,000
Mobile bill		1,000	12,000
Night Guard bill		200	2,400
Conveyance bill		2,000	24,000
Present Salary (Family & Self)		18,000	216,000
Other Cost (Stationary & Entertainment etc.)		5,000	60,000
<b>Non Cash Item:</b>			60,000
Depreciation Expenses		496	5,950
<b>Total Operating Cost (D)</b>		<b>28,796</b>	<b>405,550</b>
<b>Net Profit (C-D):</b>		<b>9,004</b>	<b>48,050</b>

# **PRESENT & PROPOSED INVESTMENT BREAKDOWN**

Particulars		Existing Business (BDT)	Proposed (BDT)	Total (BDT)
Existing	Proposed			
Investment in products (Different types of parts of cycle, rickshaw,cng, motor bike, ring, bearing, etc)	Investment in products (Different types of parts of cycle, rickshaw,cng, motor bike, ring, bearing, etc)	350,000	200,000	550,000
Investment in Machineries & Equipment (TV, fan, bulb, etc)		17,000	-	17,000
Cash in hand		8,500	-	8,500
Debtors (Since July, 2016 to at present)		25,500	-	25,500
Decoration ( fixture and fittings)		34,000	-	34,000
<b>Total Capital</b>		<b>435,000</b>	<b>200,000</b>	<b>635,000</b>

# ***SOURCE OF FINANCE***

- Entrepreneur Contribution BDT 435,000
- GTT's Investment BDT 200,000
- Total Capital BDT 635,000

**GTT's Investment**  
**31%**

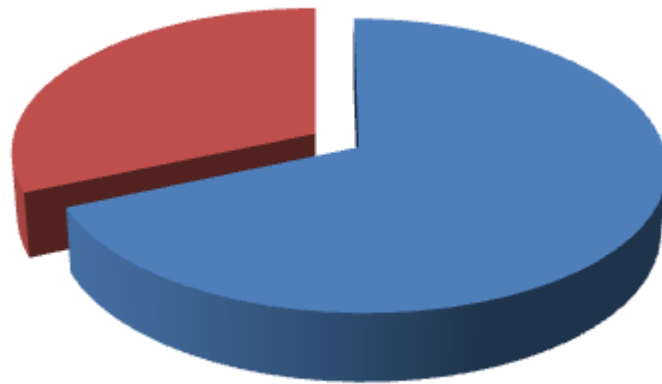

**Entrepreneur  
Contribution**  
**69%**



# ***FINANCIAL PROJECTION OF NU BUSINESS PLAN***

Particulars	Year 1 (BDT)			Year 2 (BDT)			Year 3 (BDT) for 3 months		
	Daily	Monthly	Yearly	Daily	Monthly	Yearly	Daily	Monthly	Yearly
Sales income from products	11,300	316,386	3,796,632	12,655	354,352	4,252,228	13,415	375,613	1,126,840
Less: Cost of Sales / Products	9,605	268,928	3,227,137	10,757	301,199	3,614,394	11,403	319,271	957,814
<b>Gross Profit (C) [C=(A-B)]</b>	<b>1,695</b>	<b>47,458</b>	<b>569,495</b>	<b>1,898</b>	<b>53,153</b>	<b>637,834</b>	<b>2,012</b>	<b>56,342</b>	<b>169,026</b>
<b>Less: Operating Cost:</b>									
Electricity bill		2,100	25,200		2,600	31,200		3,100	9,300
Generator bill		600	7,200		700	8,400		800	2,400
Mobile bill (SMS & Reporting)		1,500	18,000		1,700	20,400		1,700	5,100
Night Guard bill		250	3,000		300	3,600		350	1,050
Conveyance bill		2,800	33,600		3,000	36,000		3,000	9,000
Ownership Transfer Fee		1,667	15,000		1,667	20,000		1,667	5,000
Proposed Salary-(Family & Self)		20,000	240,000		22,000	264,000		23,000	69,000
Other Cost (stationary & Entertainment etc.)		6,000	72,000		6,500	78,000		7,000	21,000
<b>Non Cash Item:</b>									
Depreciation Expenses		496	5,950		496	5,950		661	1,983
<b>Total Operating Cost (D)</b>	<b>-</b>	<b>35,413</b>	<b>419,950</b>	<b>-</b>	<b>38,963</b>	<b>467,550</b>	<b>-</b>	<b>41,278</b>	<b>123,833</b>
<b>Net Profit (C-D)</b>	<b>-</b>	<b>12,045</b>	<b>149,545</b>	<b>-</b>	<b>14,190</b>	<b>170,284</b>	<b>-</b>	<b>15,064</b>	<b>45,193</b>
<b>Retained Income</b>			<b>149,545</b>			<b>319,829</b>			<b>365,022</b>
Investment Repayment		8,333	75,000		8,333	100,000		8,333	25,000

**Notes:** 1. Agreed Grace period: Three months

2. Investment Payback schedule: Monthly installment would also include ownership transfer fee from the date of cheque deposited in NU's business account.

# **CASH FLOW PROJECTION ON BUSINESS PLAN**

## **(REC. & PAY.)**

<b>Sl #</b>	<b>Particulars</b>	<b>Year 1 (BDT)</b>	<b>Year 2 (BDT)</b>	<b>Year 3 (BDT) for 3 months</b>
<b>1.0</b>	<b>Cash Inflow</b>			
1.1	Investment Infusion by Investor	200,000	-	-
1.2	Net Profit (ownership tr. Fee added back)	164,545	190,284	50,193
1.3	Depreciation Expenses	5,950	5,950	1,488
1.4	Opening Balance of Cash Surplus	8,500	88,995	165,229
	<b>Total Cash Inflow</b>	<b>378,995</b>	<b>285,229</b>	<b>216,909</b>
<b>2.0</b>	<b>Cash Outflow</b>			
2.1	Product Purchase	200,000	-	-
2.2	Investment Payback including Ownership Transfer Fee	90,000	120,000	30,000
	<b>Total Cash Outflow</b>	<b>290,000</b>	<b>120,000</b>	<b>30,000</b>
<b>3.0</b>	<b>Total Cash Surplus</b>	<b>88,995</b>	<b>165,229</b>	<b>186,909</b>

# SWOT ANALYSIS

<p><b>STRENGTH</b></p> <ul style="list-style-type: none"><li><input type="checkbox"/> Present employment: Self: 01 Family: 0 Others (beyond family): Future employment: 0</li><li><input type="checkbox"/> Trade License in his own name;</li><li><input type="checkbox"/> He has on hand training;</li><li><input type="checkbox"/> Business Experience : 15 yrs.</li></ul>	<p><b>WEAKNESS</b></p> <ul style="list-style-type: none"><li><input type="checkbox"/> Inadequate Capital.</li></ul>
<p><b>OPPORTUNITIES</b></p> <ul style="list-style-type: none"><li><input type="checkbox"/> Location of Shop;</li><li><input type="checkbox"/> Have some fixed customers.</li><li><input type="checkbox"/> Increasing demand;</li><li><input type="checkbox"/> The Capital of the entrepreneur will be BDT 800,022 after 2 years excluding payback of investor's money.</li></ul>	<p><b>THREATS</b></p> <ul style="list-style-type: none"><li><input type="checkbox"/> Increase of local competitors;</li><li><input type="checkbox"/> Fire.</li></ul>

Presented at 390<sup>th</sup> as Yunus Centre and 115<sup>th</sup> In-house  
Executive Social Business Design Lab  
(GTT) on November 03, 2016 at Grameen Telecom Trust  
Premises

***Thank you***

**Pictures**





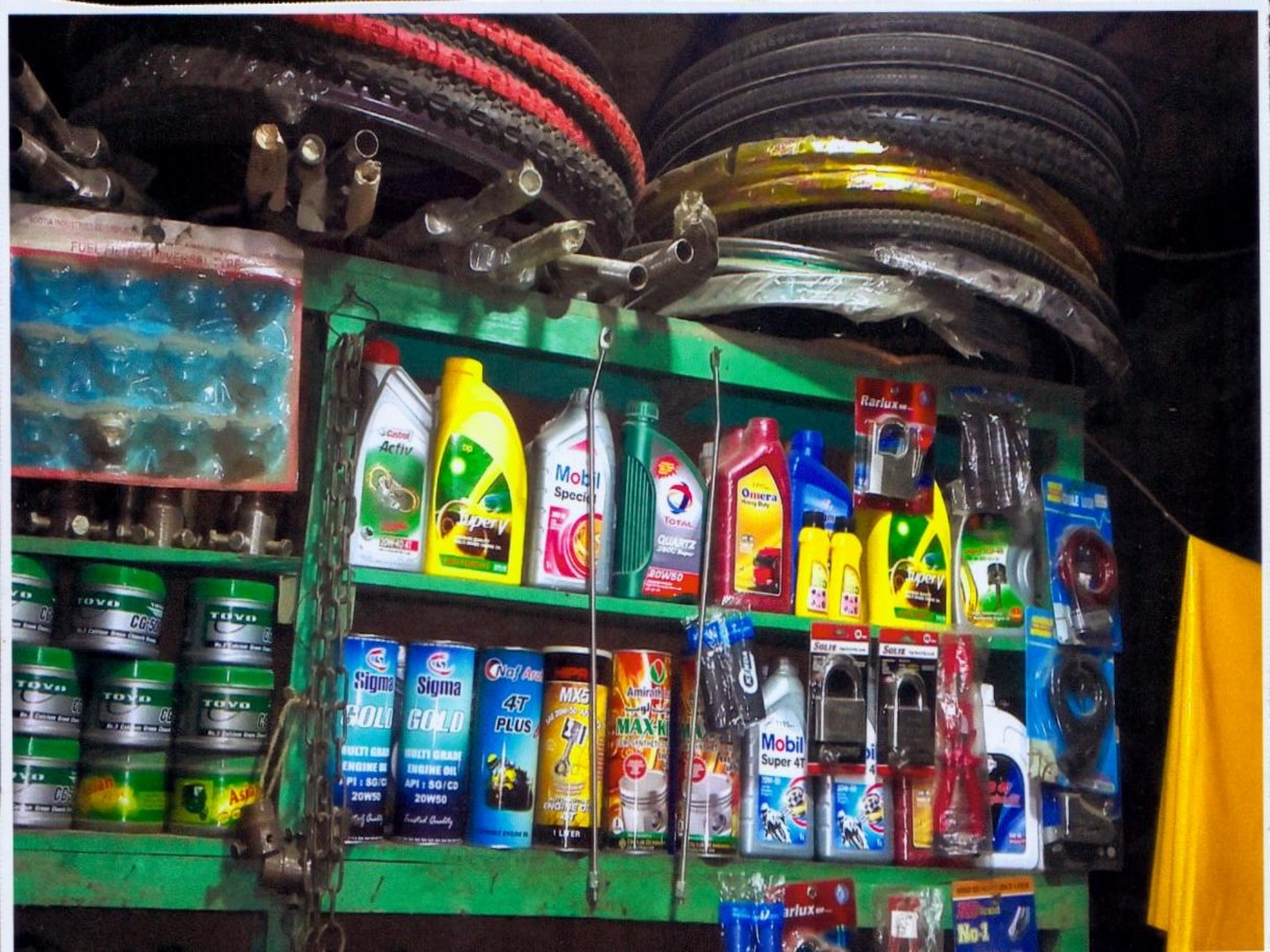





..... ২২৪ বিসি ..... ইউনিয়ন পরিষদ  
 ডাকঘর- বিসি উপজেলা- কক্সবাজার  
 জেলা- কক্সবাজার বাংলাদেশ।

**ব্যবসা ও পেশার লাইসেন্স**

তারিখ : ০৩/০৮/২০২৩

ক্রমিক নং- ২২৪

লাইসেন্স নং- ২২৪/১৬-২৭ (ইউঃ পিঃ ফরম নং-৭.১২ (১) বিধান মতে)

(স্থানীয় সরকার আইন (ইউনিয়ন) ২০০৯ এর ধারা ৬৫-৭০ এর প্রদত্ত ক্ষমতা বলে সরকার প্রণীত ইউনিয়ন পরিষদ আদর্শ কর তফসিল ২০১২ অনুযায়ী)

পেশা ও ব্যবসা প্রতিষ্ঠানের নাম : সিদ্দিক হার্ডওয়্যার

লাইসেন্স প্রাপকের নাম : শেখ নূরুজ্জামান

পিতা/স্বামীর নাম : হুঃ. শাহিন মিয়া মাতার নাম : শেখাফাতেমা বেগম

পেশা ও ব্যবসার রকম/ধরন : হার্ডওয়্যার দেয়ান স্থানীয় বিসি

ঠিকানা : গ্রাম, বিসি, কক্সবাজার, কক্সবাজার জেলা, কক্সবাজার

বর্ণিত ঠিকানায় ব্যবসা পরিচালনার নিমিত্তে নিম্নের শর্তাধীনে চলতি আর্থিক বৎসর ২০২৬ - ২০১৭ ইং সালের জন্য

ফি বাবদ ক) লাইসেন্স ফি - ২০০/-  
 খ) বকেয়া - ০  
 গ) ব্যবসায় কর - ০  
 ঘ) ১৫% হারে ভ্যাট - ৩০/-  
 মোট (অংকে) = ২৩০/-

(কথায় : বিকোটি মাত্র ) টাকা আদায় ক্রমে অত্র লাইসেন্স প্রদান করা গেল।

(অত্র লাইসেন্স ২০১৭ ইং সনের ৩০শে জুন পর্যন্ত বলবৎ থাকিবে।)

- শর্তসমূহ :
- ১। অত্র লাইসেন্স কোন অবস্থাতেই হস্তান্তর করা চলিবে না।
  - ২। অত্র লাইসেন্স কেবলমাত্র উপরোল্লিখিত ব্যবসার জন্য নির্ধারিত।
  - ৩। কোন অবস্থাতেই উপরোল্লিখিত ব্যবসা বা ব্যবসাস্থল পরিবর্তন করা চলিবে না।  
তদন্যথায় প্রদত্ত লাইসেন্স বাতিল বলিয়া গণ্য হইবে।

মোঃ শাহজাহান মন্সুর  
 চেয়ারম্যান  
 কক্সবাজার ইউনিয়ন পরিষদ  
 গাঙ্গলকোট, কুমিল্লা।



গণপ্রজাতন্ত্রী বাংলাদেশ সরকার  
Government of the People's Republic of Bangladesh  
NATIONAL ID CARD / জাতীয় পরিচয় পত্র



নাম: মোঃ নুরুল আমিন

Name: Md Nurul Amin

পিতা: মৃত চাঁন মিয়া

মাতা: মোসাঃ আরফাতের নেছা

Date of Birth: 10 Mar 1983

ID NO: 1918717891006



গণপ্রজাতন্ত্রী বাংলাদেশ সরকার  
Government of the People's Republic of Bangladesh  
NATIONAL ID CARD / জাতীয় পরিচয় পত্র



নাম: মোসাঃ আরফাতের নেছা

Name: Mst Arfater Nesa

স্বামী: মৃত চাঁন মিয়া

মাতা: মৃত হাবাজান

Date of Birth: 01 Jul 1943

ID NO: 1918717891008

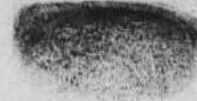

এই কার্ডটি গণপ্রজাতন্ত্রী বাংলাদেশ সরকারের সম্পত্তি। কার্ডটি ব্যবহারকারী ব্যতীত অন্য  
কোথাও পাওয়া গেলে নিকটস্থ পোস্ট অফিসে জমা দেয়ার জন্য অনুরোধ করা হলো।

ঠিকানা: বাসা/হোল্ডিং: মাওঃ মজিবুর রহমান এর বাড়ী, গ্রাম/রাস্তা: বাংগড়া,  
বাংগড়া, ডাকঘর: বাংগড়া বাজার - ৩৫৫০, নাঙ্গলকোট, কুমিল্লা

*Suday*

প্রদানকারী কর্তৃপক্ষের স্বাক্ষর প্রদানের তারিখ: ১৯/০৮/২০০৮

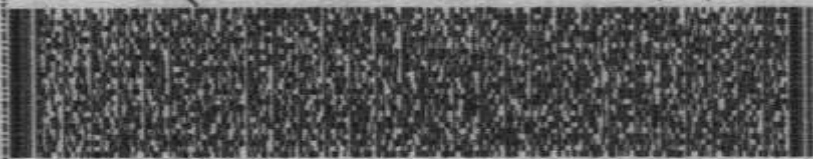

এই কার্ডটি গণপ্রজাতন্ত্রী বাংলাদেশ সরকারের সম্পত্তি। কার্ডটি ব্যবহারকারী ব্যতীত অন্য  
কোথাও পাওয়া গেলে নিকটস্থ পোস্ট অফিসে জমা দেয়ার জন্য অনুরোধ করা হলো।

ঠিকানা: বাসা/হোল্ডিং: মাওঃ মজিবুর রহমান এর বাড়ী, গ্রাম/রাস্তা: বাংগড়া,  
বাংগড়া, ডাকঘর: বাংগড়া বাজার - ৩৫৫০, নাঙ্গলকোট, কুমিল্লা

*Suday*

প্রদানকারী কর্তৃপক্ষের স্বাক্ষর প্রদানের তারিখ: ১৯/০৮/২০০৮

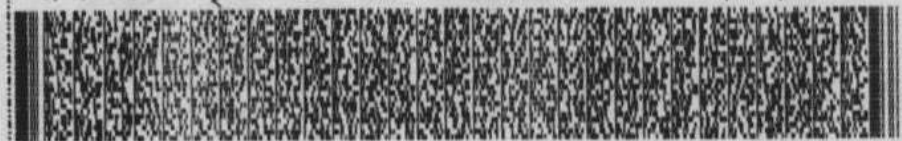

খতিয়ান নং ~~১৩৭৫~~

৬৭৫  
৪২৬

জেলা **ফুলিয়া**

উপজেলা/থানা **নাখলকোট**

মৌজা **১৩৫৩৫২**

ঘে. এন. নং **১৫৫**

সে. নং **২১.৬০/১৭**

সমিতি, অফিসি প্রকৃতি বা উন্নয়নকারীর নাম ও ঠিকানা	সংখ্যা	মালিক	পরিমাণ	জমির প্রকৃতি		মাপের মোট পরিমাণ		মাপের সনদে আর খসড়া দেওয়ার স্থান	অংশদারী জমির পরিমাণ		ই-ইন বিবরণ বা অন্য বিশেষ মন্তব্য
				কৃষি ৫(ক)	অফিসি ৫(খ)	একর ৬(ক)	পাঁচশ ৬(খ)		একর ৬(ক)	পাঁচশ ৬(খ)	
<p><i>Handwritten signature</i></p> <p>শ্রী <i>Handwritten name</i></p> <p>পিতা <i>Handwritten name</i></p> <p>মা <i>Handwritten name</i></p>	৩০০		৬২০/২১১৪ <i>Handwritten</i>				৩০০		২৪০		

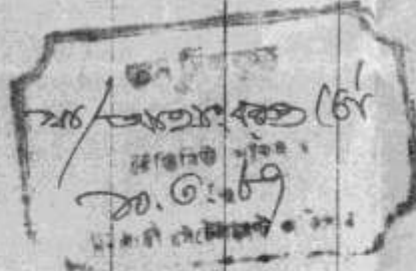

.....সংশোধিত মোট বা পরিবর্তন

মোট জমি

৩৭

মৌজা নং এবং সন।



অসীকারনামা

আমি আব্দুল হক রেজা যামী হুত মোঃ চান মিয়া গ্রাম: বাড়িয়া  
 পো: বাড়িয়া থানা: বাড়িয়া জেলা: সুন্দরবন। এই মর্মে  
 অসীকার প্রদান করিতেছি যে, আমি ১৯৯০ ইং হতে ২০০০ ইং পর্যন্ত গ্রামীণ ব্যাংক বাড়িয়া শাখার  
 মহিলা কেন্দ্রের সদস্য ছিলাম। আমার শারীরিক অসুস্থতার কারণে আমি গ্রামীণ ব্যাংকের ঋণের টাকা পরিশোধ  
 করে আমার সঙ্করের টাকা ফেরত নিয়ে গ্রুপ ত্যাগ করি। ব্যাংক থেকে সঙ্কর ফেরত নেয়ার সময় ঋণের পাশ  
 বই ব্যাংক জমা নিয়ে নেয়। যা বর্তমানে আমার নিকট কোন প্রমাণ নেই, তবে আমার গ্রুপের অন্যান্য সদস্যরা  
 বিষয়টি জানেন।

স্বাক্ষর: আব্দুল হক রেজা  
 নাম: আব্দুল হক রেজা  
 যামী: হুত মোঃ চান মিয়া

সাক্ষীদের নাম ও স্বাক্ষর

১. হাসিনা বেগম  
 স্বাক্ষর: হাসিনা বেগম  
 নাম: হাসিনা বেগম  
 ঠিকানা: বাড়িয়া

২. সাহেব আল  
 স্বাক্ষর: সাহেব আল  
 নাম: সাহেব আল  
 ঠিকানা: বাড়িয়া

**Thank You**