



**Grameen Telecom Trust**  
Building Social Business

*Proposed NU Business Name: **M/S Samu Store***

*Business Category: **General Retail & Wholesale***



*Business Proposal Identified by: **Md. Abdur Rahim, Assistant Officer, Chauddagam***  
*Business Proposal Prepared by: : **Md. Mosarrof Hosain***

# BRIEF BIO OF THE PROPOSED NOBIN UDYOKTA

Name and address	:	<b>Md. Akramul Hoqe</b> Vill: gandichi, Union:, Bangadda, Post: Bangadda, , Upazila: Nangolcot District: Comilla.
Age	:	33years
Marital status	:	Married
Children	:	02 (Two) Sons
No. of siblings:	:	03( Three) Brothers and 03 (Three) Sisters
Parent's and GB related Info:	:	
(i) Who is GB member	:	Mother <input checked="" type="checkbox"/> Father <input type="checkbox"/>
(ii) Mother's name	:	Mst. Firoza Begum
(iii) Father's name	:	Late Najir Ahmed.
(iv) GB member's info	:	<i>Branch Bangodda, Senbag, NoyakhaliCentre # 22/mo Loan no. 5691, Member since 1995to 2010. First loan: Tk. 3000 Existing loan: Tk. Nil Last Loan: TK.10000</i>
Further Information:	:	
(v) Who pays GB loan installment	:	N/A
(vi) Mobile lady	:	No
(vii) Grameen Education Loan	:	Nil
(viii) Any other loan	:	Nil

## ***BRIEF BIO OF THE PROPOSED NOBIN UDYOKTA (CONT...)***

Education, till to date	:	Class Eight
Present Occupation (Besides own business, i.e., perusing further studies, other business etc.)	:	Nil
Business Experiences and Training Info (years of experience, if s/he received any on- hand training, formal training, working experience as an apprentice etc.)	:	05 (Five) years experiences is running his own business. He started the business with BDT 300000(Three Lac ).  He has on hand training.
Other Own/Family Sources of Income	:	His Three brother's income from Business
Other Own/Family Sources of Liabilities	:	Nil
NU's Contact No.	:	01821180267
NU's National ID No.	:	19831918717008825
NU Project Source/Reference	:	Grameen Telecom Trust

# ***BRIEF HISTORY OF GB LOAN UTILIZATION BY FAMILY***

- Mst. Firoza Begum is a GB member since 1995 to 2010 at first she took GB loan BDT 5000 (Five thousand).
- Successively several times she utilized GB loan for purchasing hen & ducks, arranged marriage of her daughter and assisting her son (entrepreneur) in existing business.
- Finally GB loan helped her to improve economic condition, livelihood and expanding the existing business of her son.

# **PROPOSED NOBIN UDYOKTA BUSINESS INFO**

Business Name	:	<b>M/S Samu Store</b>
Address/ Location	:	Bangadda, Bangadda, Nangolcot ,Comilla.
Total Investment in BDT	:	Tk. 789000
Financing	:	Self Tk. 589,000 (from existing business) Required Investment Tk.200,000 (as equity)
Present salary/drawings from business	:	BDT 5000(Five thousand)
Proposed Salary	:	BDT 6000 (six thousand )
Proposed Business Implementation Plan		
(i) % of present gross profit margin	:	On products 10%,
(ii) Estimated % of proposed gross profit margin	:	On products 10%,
(iii) In future risk mgt. plan (from fire, disaster etc.)		

# **INFO ON EXISTING BUSINESS OPERATIONS**

Particulars	Existing Business (BDT)		
Sales income from products	7,000	196,000	2,352,000
Less: Cost of Sales / Products	5,950	166,600	1,999,200
<b>Gross Profit (C) [C=(A-B)]</b>	<b>1,050</b>	<b>29,400</b>	<b>352,800</b>
<b>Less: Operating Cost:</b>			
Electricity bill		500	6,000
Shop rent		2,500	30,000
Generator bill		300	3,600
Mobile bill		1,000	12,000
Night Guard bill		50	600
Conveyance bill		2,000	24,000
Ownership Transfer Fee		-	-
Present Salary (Family & Self)		5,000	60,000
Other Cost (Stationary & Entertainment etc.)		2,500	30,000
<b>Non Cash Item:</b>			30,000
Depreciation Expenses		211	2,530
<b>Total Operating Cost (D)</b>		<b>15,061</b>	<b>210,730</b>
<b>Net Profit (C-D):</b>		<b>14,339</b>	<b>142,070</b>

# **PRESENT & PROPOSED INVESTMENT BREAKDOWN**

<b>Particulars</b>		<b>Existing Business (BDT)</b>	<b>Proposed (BDT)</b>	<b>Total (BDT)</b>
<b>Existing</b>	<b>Proposed</b>			
Investment in products (juice,biskut,chokCrackers, Nuts. Popcorn. Soups. Chicken and Rice. Chicken Noodle. Cream of Broccoli. Cream of Celery. Breads. Biscuits. Buns. Hamburger, Beverages. Coffee. Juice. Milk. Orange Juice.Etc)	Investment in products (juice,biskut,chokCrackers, Nuts. Popcorn. Soups. Chicken and Rice. Chicken Noodle. Cream of Broccoli. Cream of Celery. Breads. Biscuits. Buns. Hamburger, Beverages. Coffee. Juice. Milk. Orange Juice.Etc)	443,230	200,000	643,230
Investment in Machineries & Equipment	-	1,800	-	1,800
Cash in hand		6,870	-	6,870
Advance for Shop		100,000	-	100,000
Debtors (Since July, 2016 to at present)		14,500	-	14,500
Decoration ( fixture and fittings)		22,600		22,600
<b>Total Capital</b>		<b>589,000</b>	<b>200,000</b>	<b>789,000</b>

# SOURCE OF FINANCE

■ Entrepreneur's Contribution BDT589000

■ GTT's Investment BDT 200000

■ Total Capital BDT789000

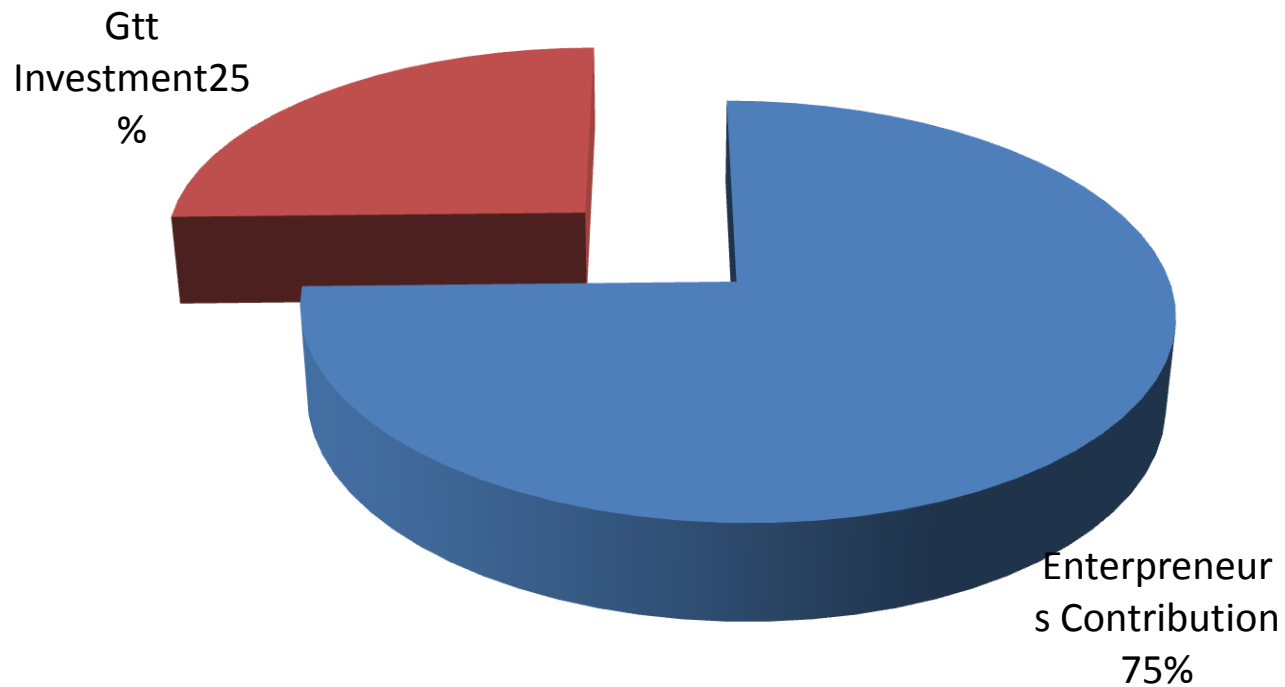



# **FINANCIAL PROJECTION OF NU BUSINESS PLAN**

Particulars	Year 1 (BDT)			Year 2 (BDT)			Year 3 (BDT) for 3 months		
Sales income from products	9,000	252,000	3,024,000	11,500	322,000	3,864,000	13,000	364,000	1,092,000
	7,650	214,200	2,570,400	9,775	273,700	3,284,400	11,050	309,400	928,200
<b>Gross Profit (C) [C=(A-B)]</b>	<b>1,350</b>	<b>37,800</b>	<b>453,600</b>	<b>1,725</b>	<b>48,300</b>	<b>579,600</b>	<b>1,950</b>	<b>54,600</b>	<b>163,800</b>
<b>Less: Operating Cost:</b>									
Electricity bill		500	6,000		700	8,400		800	2,400
Shop rent		2,500	30,000		2,500	30,000		2,500	7,500
Generator bill		300	3,600		350	4,200		400	1,200
Mobile bill (SMS & Reporting)		1,500	18,000		1,200	14,400		1,300	3,900
Night Guard bill		100	1,200		200	2,400		300	900
Conveyance bill		2,500	30,000		3,000	36,000		3,500	10,500
Ownership Transfer Fee		1,667	15,000		1,667	20,000		1,667	5,000
Proposed Salary-(Family & Self)		6,000	72,000		7,000	84,000		8,000	24,000
Other Cost (stationary & Entertainment etc.)		3,000	36,000		4,000	48,000		5,000	15,000
<b>Non Cash Item:</b>									
Depreciation Expenses		211	2,530		211	2,530		281	843
<b>Total Operating Cost (D)</b>	<b>-</b>	<b>19,778</b>	<b>232,330</b>	<b>-</b>	<b>26,828</b>	<b>321,930</b>	<b>-</b>	<b>30,748</b>	<b>92,243</b>
<b>Net Profit (C-D)</b>	<b>-</b>	<b>18,023</b>	<b>221,270</b>	<b>-</b>	<b>21,473</b>	<b>257,670</b>	<b>-</b>	<b>23,852</b>	<b>71,557</b>
<b>Retained Income</b>			<b>221,270</b>			<b>478,940</b>			<b>550,497</b>

**Notes:** 1. Agreed Grace period: Three months

2. Investment Payback schedule: Monthly installment would also include ownership transfer fee from the date of cheque deposited in NU's business account.

# **CASH FLOW PROJECTION ON BUSINESS PLAN**

## **(REC. & PAY.)**

<i>Particulars</i>	<i>Year 1 (BDT)</i>	<i>Year 2 (BDT)</i>	<i>Year 3 (BDT) for 3 months</i>
<b>Cash Inflow</b>			
Investment Infusion by Investor	200,000	-	-
Net Profit (ownership tr. Fee added back)	236,270	277,670	76,557
Depreciation Expenses	2,530	2,530	633
Opening Balance of Cash Surplus	6,870	155,670	315,870
<b>Total Cash Inflow</b>	<b>445,670</b>	<b>435,870</b>	<b>393,059</b>
<b>Cash Outflow</b>			
Product Purchase	200,000	-	-
Investment Payback including Ownership Transfer Fee	90,000	120,000	30,000
<b>Total Cash Outflow</b>	<b>290,000</b>	<b>120,000</b>	<b>30,000</b>
<b>Total Cash Surplus</b>	<b>155,670</b>	<b>315,870</b>	<b>363,059</b>

# SWOT ANALYSIS

## STRENGTH

- Present employment:  
Self: 01 Family: 03  
Others (beyond family):  
Future employment: 0
- Trade License in his own name;
- He has on hand training;
- Business Experience :05 yrs.

## WEAKNESS

- Inadequate Capital.

## OPPORTUNITIES

- Location of Shop;
- Have some fixed customers.
- Increasing demand;
- The Capital of the entrepreneur will be BDT 1139497 after 2 years 3 months excluding payback of investor's money.

## THREATS

- Increase of local competitors;
- Fire.

Presented at 379<sup>th</sup> as Yunus Centre and 113<sup>th</sup> In-house  
Executive Social Business Design Lab  
(GTT) on October 27, 2016 at Grameen Telecom Trust  
Premises

***Thank you***

**Pictures**



Fazlee

Fruit Drink

ব্যপক  
Madness

মেসার্স শামু ষ্টোর। বাংগড়া মধ্য বাজার, নাঙ্গলকোট, কুমিল্লা।



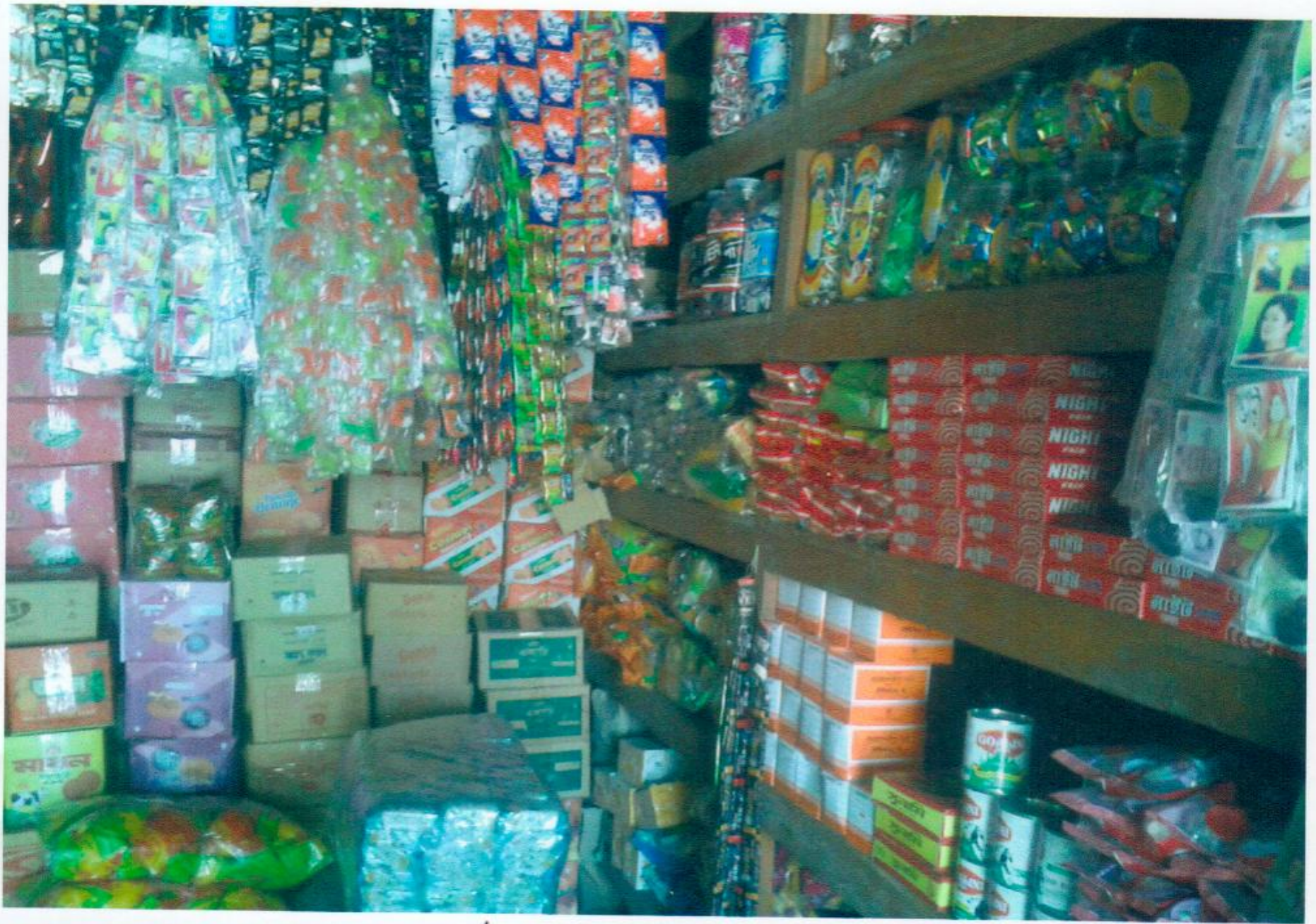





(ইউপিএমনি ফরম- ৩)

গণপ্রজাতন্ত্রী বাংলাদেশ

জন্ম ও মৃত্যু নিবন্ধকের কার্যালয়

বাকুডা ইউনিয়ন পরিষদ

নাঙ্গলকোট, কুমিল্লা

জন্ম নিবন্ধন

[বিধি- ৯, জন্ম ও মৃত্যু নিবন্ধন (ইউনিয়ন পরিষদ) বিধিমালা, ২০০৬]

(জন্ম নিবন্ধন বহি বইতে উদ্ধৃত)

নিবন্ধন বহি নং

নিবন্ধনের তারিখ: ২৪-০৮-২০০৭

সনদ ইস্যুর তারিখ: ০৬-১০-২০১৬

জন্ম নিবন্ধন নম্বর: ১৯১৮৩১৮১৮৭১৮৭০৮৮৮৮৮

নাম: মোঃ ফিরোজ বেগম

জন্ম তারিখ: ০৪-০৪-১৯৮৩

লিঙ্গ: পুরুষ

চৌধা এপ্রিল উল্লাহ সরকারি স্কুল

গ্রাম- পান্দাহি, ডাকঘর- বাঙ্গড়া বাজার, নাঙ্গলকোট, কুমিল্লা

পিতার নাম: মুজিবুল আলম

জাতীয়তা: বাংলাদেশী

মাতার নাম: ফিরোজা বেগম

জাতীয়তা: বাংলাদেশী

স্থায়ী ঠিকানা: গ্রাম- পান্দাহি, ডাকঘর- বাঙ্গড়া বাজার, নাঙ্গলকোট, কুমিল্লা

(ইউপি সচিব - স্বাক্ষর ও সিল)



নিবন্ধকের স্বাক্ষর ও সীল

নিবন্ধকের কার্যালয়ের সীলমোহর

প্রথম চার অঙ্ক বিভিন্ন জন্ম সনদ, পরবর্তী সাত অঙ্ক এপ্রিল কোড ও শেষ ছয় অঙ্ক খানা ক্রমিক।



গণপ্রজাতন্ত্রী বাংলাদেশ সরকার  
Government of the People's Republic of Bangladesh  
NATIONAL ID CARD / জাতীয় পরিচয় পত্র



নাম: ফিরোজা বেগম

Name: Firuza Begum

স্বামী: মৃত নাজির আহমদ

মাতা: মৃত আব্বাসে নেছা

Date of Birth: 01 Jul 1932

ID NO: 1918717892455

এই কার্ডটি গণপ্রজাতন্ত্রী বাংলাদেশ সরকারের সম্পত্তি। কার্ডটি ব্যবহারকারী ব্যতীত অন্য কোথাও পাওয়া গেলে নিকটস্থ পোষ্ট অফিসে জমা দেয়ার জন্য অনুরোধ করা হলো।

ঠিকানা: বাসা/হোল্ডিং: হাসমতির বাবার বাড়ী, গ্রাম/রাস্তা: পান্দাহি, ডাকঘর: বাঙ্গড়া বাজার - ৩৫৫০, নাঙ্গলকোট, কুমিল্লা

Sunday

প্রদানকারী কর্তৃপক্ষের স্বাক্ষর

প্রদানের তারিখ: ২০/০৮/২০০৮

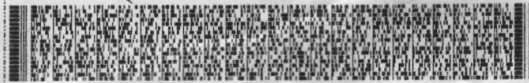

গণপ্রজাতন্ত্রী বাংলাদেশ সরকার

৳ ১০০



৳ ১০০

একশত টাকা

কজ ২৫২৪৪০১

বিসমিলিতের সহায়তের আধিকার  
স্বাক্ষরী ভাড়াটীয়া চুক্তিনামা

১ম পক্ষঃ (মালিক)

স্বঃ এনামুল হক, পিতা- মৃত আব্দুলের আমান, গ্রাম- বাগডা(পীর খাঁ), পোঃ বাগডা বাজার, মাদনগোটা, কুমিল্লা।

২য় পক্ষঃ (ভাড়াটীয়া)

স্বঃ এনামুল হক, পিতা- মৃত মজিবুর আহমদ, গ্রাম- গান্ধারী, পোঃ মাদনগা বাজার, মাদনগোটা, কুমিল্লা।

পরম দাতা ও দাতার আদ্যের নামে সম্পূর্ণ স্বাক্ষরী ভাড়া স্বীকৃতি মসলি দেখা আদায় করিলাম। যেহেতু আপনি ১ম পক্ষ বাগডা হাঙ্গা বাজারের মাদনগা-চৌকিয়ার রোডেরে মসলি পক্ষে আপনার মালিকীর গ্রহ ৬ঘাত মৈত্রী ২৫ হাত মোকদম ঘর ভাড়া নিতে চাহিলে আমি ২য় পক্ষ মিল্লের সকল শর্ত মানিয়া অন্য হইতে উক্ত চুক্তি নামা সম্পাদন করিয়া দিলাম।

শর্তাবলী

- ১। মোকদম ঘর অন্য হইতে ০৪ (চার) কসোরের জন্য চুক্তিবদ্ধ হইবে। কর্তা ০১/০২/২০১৪ইং তারিখ হইতে ০১/০৪/২০১৮ইং তারিখ পর্যন্ত।
- ২। প্রতি ইংরেজি মাসের ১-৫ তারিখের মধ্যে ভাড়া পরিশোধ করিতে হবে।
- ৩। ২য় পক্ষ ১ম পক্ষকে উক্ত ঘর ভাড়া ব্যবত প্রতি মাসে ২,৫০০/- (দুই হাজার পাঁচশত) টাকা ভাড়া প্রদান করিবে।

স্বাক্ষরিত  
২৫/০২/১৪

১ম পক্ষ  
২য় পক্ষ



৳ ১০০

পঞ্চাশ টাকা

৫০৪২৪৯

স্বাক্ষরিত  
২৫/০২/১৪

- ১। উক্ত ভাড়া টাকার ২য় পক্ষকে প্রদান করা হবে।
- ২। উক্ত মোকদম ঘর ভাড়া ব্যবত ২য় পক্ষ ১,০০,০০০/- (এক লক্ষ) টাকা ১ম পক্ষকে দিলাম। যারা মোকদম ঘর ২য় পক্ষ ২য় পক্ষকে মোকদম ঘর ভাড়া করিবে।
- ৩। উক্ত মোকদম ঘর ২য় পক্ষ দিতে চাহিলে ২য় পক্ষ মোকদম ঘর দিতে চাহিলে মোকদম ঘর ২য় পক্ষকে প্রদান করিবে।
- ৪। উক্ত মোকদম ঘর ভাড়া ব্যবত ২য় পক্ষ ২য় পক্ষকে মোকদম ঘর ভাড়া করিবে।
- ৫। উক্ত মোকদম ঘর ভাড়া ব্যবত মোকদম ঘর ভাড়া করিবে।

স্বাক্ষরিত  
২৫/০২/১৪

১।  
২।  
৩।



.....  
 ইউনিয়ন পরিষদ  
 ডাকঘর- বামুন্ডি বঙ্গ উপজেলা- নারায়ণগঞ্জ  
 জেলা- ফরিদপুর, বাংলাদেশ।

**ব্যবসা ও পেশার লাইসেন্স**

২৬/০০/১৫ ২

২২  
 ২৪০/০৫ ১৭

(স্থানীয় সরকার আইন (ইউনিয়ন) ২০০৯ এর ধারা ৬৫-৭০ এর প্রদত্ত ক্ষমতা বলে সরকার প্রণীত ইউনিয়ন পরিষদ আদর্শ কর তফসিল ২০১২ অনুযায়ী)

পেশা ও ব্যবসা প্রতিষ্ঠানের নাম : স্টেশনারি - সর্বমুখ্যে

লাইসেন্স প্রাপকের নাম : শ্রীমতী প্রমোদা দেবী

পিতা/স্বামীর নাম : শ্রীমতী সত্যজিৎ দেবী মাতার নাম : শ্রীমতী সত্যজিৎ দেবী

পেশা ও ব্যবসার বকম/ধরন : স্টেশনারি সর্বমুখ্যে

ঠিকানা : গ্রাম - বামুন্ডি উপজেলা - নারায়ণগঞ্জ জেলা - ফরিদপুর

১৫ ১৫

১০০/-

x  
r

১০০/-

১০০/-

প্রতিষ্ঠান প্রধান

১১

১১/১১/১৫

**অঙ্গীকারনামা**

আমি সিদ্দিকুল আলম স্বামী সুভা মল্লিক আহমেদপুর গ্রাম: সাতারী  
 পো: বান্দু থানা: আহমেদপুর জেলা: হুগলি এই মর্মে  
 অঙ্গীকার প্রদান করিতেছি যে, আমি ১৯৭৫ হতে ২০১০ ইং পর্যন্ত গ্রামীণ ব্যাংক কলকাতা শাখার  
 মহিলা কেন্দ্রের সদস্য ছিলাম। আমার শারীরিক অসুস্থতার কারণে আমি গ্রামীণ ব্যাংকের ঋণের টাকা পরিশোধ  
 করে আমার ঋণের টাকা ফেরত নিয়ে গ্রুপ ত্যাগ করি। ব্যাংক থেকে সময় ফেরত নেয়ার সময় কোনও পণ্য  
 বই ব্যাংক জমা নিয়ে নেয়। যা বর্তমানে আমার নিকট কোন প্রমাণ নেই, তবে আমার গ্রুপের অন্যান্য সদস্যেরা  
 বিষয়টি জানেন।

স্বাক্ষর: সিদ্দিকুল আলম  
 নাম: সিদ্দিকুল আলম  
 স্বামী: সুভা মল্লিক আহমেদপুর

স্বাক্ষরকারীর নাম ও স্বাক্ষর:

১.  
 স্বাক্ষর: সুজিতা আহমেদ  
 নাম: সুজিতা আহমেদ  
 ঠিকানা: ১১)

২.  
 স্বাক্ষর: সুজিতা  
 নাম: সুজিতা আহমেদ  
 ঠিকানা: সুজিতা আহমেদ, ১১)  
আহমেদপুর - হুগলি



**Thank You**