



Grameen Telecom Trust  
Building Social Business

Proposed NU Business Name: **M/S Firoja Hardware and Electric**  
Business Category: **General Retail & Wholesale**



Business Proposal Identified by: **Md. Abdur Rahim, Assistant A nu, Chauddagam**  
Business Proposal Prepared by: : **Md. Jamal Uddin**

# BRIEF BIO OF THE PROPOSED NOBIN UDYOKTA

Name and address	:	<b><i>Md. Saleh Ahmmed</i></b> . Vill: Bangodda, Union: BangoddaPost: Bangodda Upazila: Nangolcot District: Comilla.
Age	:	25years
Marital status	:	Unmarried
Children	:	Nil
No. of siblings:	:	04( Four) Brothers and 04 (Four) Sisters .
Parent's and GB related Info:	:	
(i) Who is GB member	:	Mother <input checked="" type="checkbox"/> Father <input type="checkbox"/>
(ii) Mother's name	:	Mst. Firuja Begum.
(iii) Father's name	:	Late. Gadun Miah.
(iv) GB member's info	:	<i>Branch Bangodda, Nangolcot ,Comilla .Centre # 16/mo Loan no. 3412, Member since 2001 to 2011. First loan: Tk. 5000 Existing loan: Tk. Nil Last Loan: TK.10000</i>
Further Information:	:	
(v) Who pays GB loan installment	:	N/A
(vi) Mobile lady	:	No
(vii) Grameen Education Loan	:	Nil
(viii) Any other loan	:	Nil

## ***BRIEF BIO OF THE PROPOSED NOBIN UDYOKTA (CONT...)***

Education, till to date	:	Class Eight.
Present Occupation (Besides own business, i.e., perusing further studies, other business etc.)	:	Nil
Business Experiences and Training Info (years of experience, if s/he received any on- hand training, formal training, working experience as an apprentice etc.)	:	03 (Three) years experiences is running his own business. He started the business with BDT 500,000(Five Lac ). : He has on hand training From Chowdhury hardware in 2Years.
Other Own/Family Sources of Income	:	His 01 (One) brother income from Job, 01 (One) Brothers income from Business and 02 (Two) Brothers Income from Foreign Country.
Other Own/Family Sources of Liabilities	:	Nil
NU's Contact No.	:	01855753709
NU's National ID No.	:	19911918717000046
NU Project Source/Reference	:	Grameen Telecom Trust

## ***BRIEF HISTORY OF GB LOAN UTILIZATION BY FAMILY***

- Mst. Firuja Begum is a GB member since 2001 at Present first she took GB loan BDT 5000 (Five thousand).
- Successively several times she utilized GB loan for purchasing hen & ducks, arranged marriage of her daughter and assisting her son (entrepreneur) in existing business.
- Finally GB loan helped her to improve economic condition, livelihood and expanding the existing business of her son.

# **PROPOSED NOBIN UDYOKTA BUSINESS INFO**

Business Name	:	<b><i>M/S Furuja Hardware and Electric</i></b>
Address/ Location	:	<i>Bangodda, Nangolcot ,Comilla .</i>
Total Investment in BDT	:	Tk. 856700
Financing	:	Self Tk. 6,56,700(from existing business) Required Investment Tk.200000 (as equity)
Present salary/drawings from business	:	BDT 8000(Eight thousand)
Proposed Salary	:	BDT 9000 (Nine thousand )
Proposed Business Implementation Plan		
(i) % of present gross profit margin	:	On products 20%,
(ii) Estimated % of proposed gross profit margin	:	On products 20%,
(iii) In future risk mgt. plan (from fire, disaster etc.)		

# **INFO ON EXISTING BUSINESS OPERATIONS**

Particulars	Existing Business (BDT)		
	Daily	Monthly	Yearly
Sales income from products	5,000	140,000	1,680,000
Less: Cost of Sales / Products	4,000	112,000	1,344,000
<b>Gross Profit (C) [C=(A-B)]</b>	<b>1,000</b>	<b>28,000</b>	<b>336,000</b>
<b>Less: Operating Cost:</b>			
Electricity bill		350	4,200
Shop rent		1,500	18,000
Generator Bill		200	2,400
Mobile bill		500	6,000
Night Guard bill		300	3,600
Conveyance bill		3,000	36,000
Ownership Transfer Fee		-	-
Present Salary (Family & Self)		8,000	96,000
Other Cost (Stationary & Entertainment etc.)		3,000	36,000
<b>Non Cash Item:</b>			36,000
Depreciation Expenses		253	3,030
<b>Total Operating Cost (D)</b>		<b>17,103</b>	<b>241,230</b>
<b>Net Profit (C-D):</b>		<b>10,898</b>	<b>94,770</b>

# **PRESENT & PROPOSED INVESTMENT BREAKDOWN**

<b>Particulars</b>		<b>Existing Business (BDT)</b>	<b>Proposed (BDT)</b>	<b>Total (BDT)</b>
<b>Existing</b>	<b>Proposed</b>			
Investment in products (Calar all Item, Fan, Light, Cables,Swess,Bord,Main swiss,Nagut,Grending Masion ,Drilmasion etc)	Calar all Item, Fan, Light, Cables,Swess,Bord,Main swiss,Nagut,Grending Masion ,Drilmasion	618,600	200,000	818,600
Investment in Machineries & Equipment	-	6,600	-	6,600
Cash in hand		6,000	-	6,000
Advance for Shop			-	-
Debtors (Since July, 2016 to at present)		5,100	-	5,100
Decoration ( fixture and fittings)		20,400		20,400
<b>Total Capital</b>		<b>656,700</b>	<b>200,000</b>	<b>856,700</b>

# SOURCE OF FINANCE

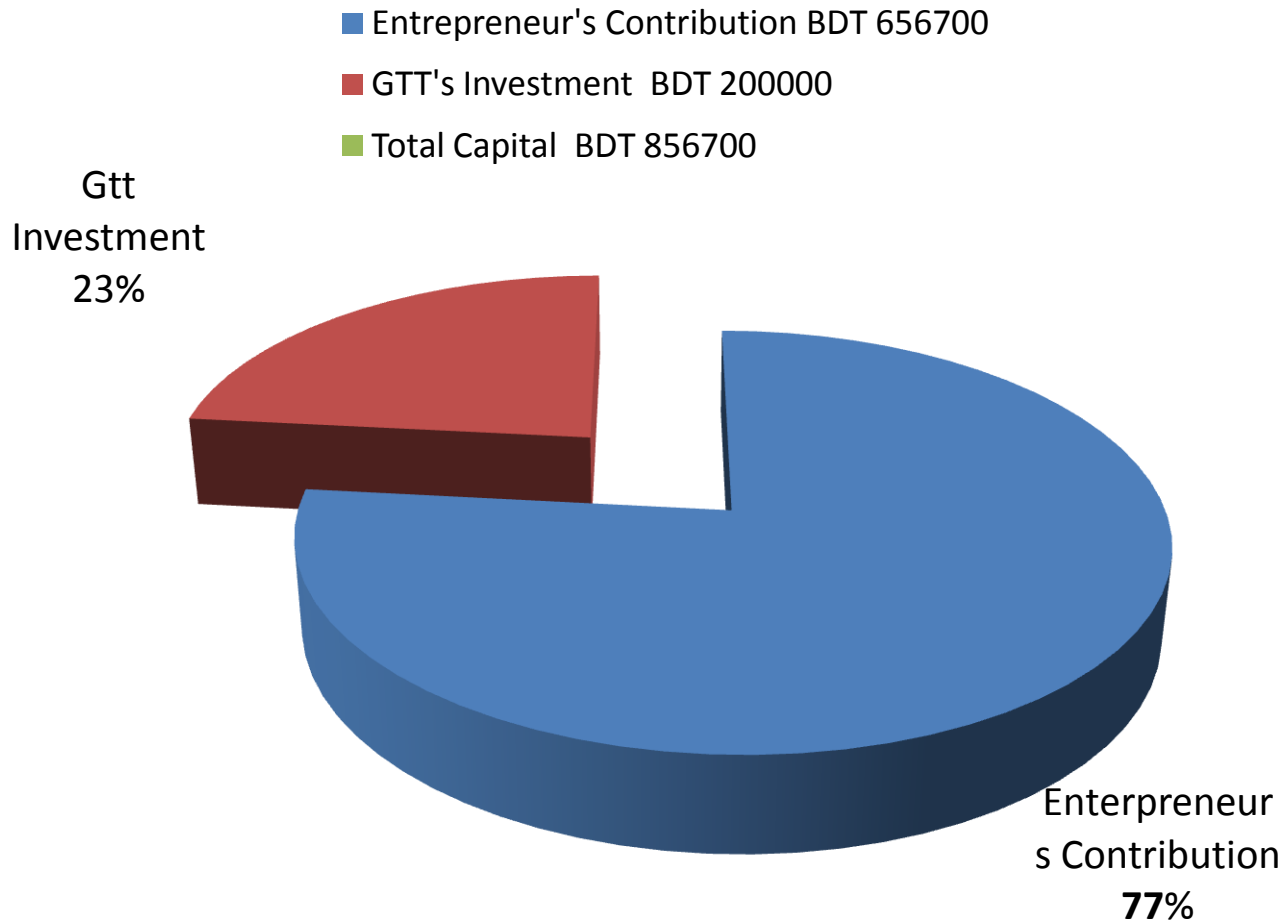



# ***FINANCIAL PROJECTION OF NU BUSINESS PLAN***

Particulars	Year 1 (BDT)			Year 2 (BDT)			Year 3 (BDT) for 3 months		
	Daily	Monthly	Yearly	Daily	Monthly	Yearly	Daily	Monthly	Yearly
Sales income from products	7,000	196,000	2,352,000	8,000	224,000	2,688,000	9,000	252,000	756,000
Less: Cost of Sales / Products	5,600	156,800	1,881,600	6,400	179,200	2,150,400	7,200	201,600	604,800
<b>Gross Profit (C) [C=(A-B)]</b>	<b>1,400</b>	<b>39,200</b>	<b>470,400</b>	<b>1,600</b>	<b>44,800</b>	<b>537,600</b>	<b>1,800</b>	<b>50,400</b>	<b>151,200</b>
<b>Less: Operating Cost:</b>									
Electricity bill		500	6,000		700	8,400		800	2,400
Shop rent		1,500	18,000		2,000	24,000		2,500	7,500
Genarator Bill		300	3,600		400	4,800		500	1,500
Mobile bill (SMS & Reporting)		1,000	12,000		1,500	18,000		2,000	6,000
Night Guard bill		400	4,800		500	6,000		600	1,800
Conveyance bill		4,000	48,000		5,000	60,000		6,000	18,000
Ownership Transfer Fee		1,667	15,000		1,667	20,000		1,667	5,000
Proposed Salary-(Family & Self)		9,000	108,000		10,000	120,000		11,500	34,500
Other Cost (stationary & Entertainment etc.)		4,000	48,000		5,500	66,000		6,000	18,000
<b>Non Cash Item:</b>									
Depreciation Expenses		253	3,030		253	3,030		337	1,010
<b>Total Operating Cost (D)</b>	<b>-</b>	<b>22,619</b>	<b>266,430</b>	<b>-</b>	<b>27,519</b>	<b>330,230</b>	<b>-</b>	<b>31,903</b>	<b>95,710</b>
<b>Net Profit (C-D)</b>	<b>-</b>	<b>16,581</b>	<b>203,970</b>	<b>-</b>	<b>17,281</b>	<b>207,370</b>	<b>-</b>	<b>18,497</b>	<b>55,490</b>
<b>Retained Income</b>			<b>203,970</b>			<b>411,340</b>			<b>466,830</b>
Investment Repayment		8,333	75,000		8,333	100,000		8,333	25,000

**Notes:** 1. Agreed Grace period: Three months

2. Investment Payback schedule: Monthly installment would also include ownership transfer fee from the date of cheque deposited in NU's business account.

# **CASH FLOW PROJECTION ON BUSINESS PLAN**

## **(REC. & PAY.)**

<i>SI #</i>	<i>Particulars</i>	<i>Year 1 (BDT)</i>	<i>Year 2 (BDT)</i>	<i>Year 3 (BDT) for 3 months</i>
<b>1.0</b>	<b>Cash Inflow</b>			
1.1	Investment Infusion by Investor	200,000	-	-
1.2	Net Profit (ownership tr. Fee added back)	218,970	227,370	60,490
1.3	Depreciation Expenses	3,030	3,030	758
1.4	Opening Balance of Cash Surplus	6,000	138,000	248,400
	<b>Total Cash Inflow</b>	<b>428,000</b>	<b>368,400</b>	<b>309,648</b>
<b>2.0</b>	<b>Cash Outflow</b>			
2.1	Product Purchase	200,000	-	-
2.2	Investment Payback including Ownership Transfer Fee	90,000	120,000	30,000
	<b>Total Cash Outflow</b>	<b>290,000</b>	<b>120,000</b>	<b>30,000</b>
<b>3.0</b>	<b>Total Cash Surplus</b>	<b>138,000</b>	<b>248,400</b>	<b>279,648</b>

# SWOT ANALYSIS

## STRENGTH

- Present employment:  
Self: 01 Family: 03  
Others (beyond family):  
Future employment: 0
- Trade License in his own name;
- He has on hand training;
- Business Experience :03 yrs.

## WEAKNESS

- Inadequate Capital.

## OPPORTUNITIES

- Location of Shop;
- Have some fixed customers.
- Increasing demand;
- The Capital of the entrepreneur will be BDT 1123530 after 2 years 3 months excluding payback of investor's money.

## THREATS

- Increase of local competitors;
- Fire.

Presented at 379<sup>th</sup> as Yunus Centre and 113<sup>th</sup> In-house  
Executive Social Business Design Lab  
(GTT) on October 27, 2016 at Grameen Telecom Trust  
Premises

***Thank you***

**Pictures**

**টম্বার ট্রেডার্স**  
কম্পিউটার সফটওয়্যার, হার্ডওয়্যার, প্রিন্টার, স্ক্যানার, ডিজিটাল ক্যামেরা, ডিভিডি রেকর্ডার, এলিট্রনিক গিটার, স্পিকার, ব্লুটুথ স্পিকার, স্মার্টফোন, ট্যাবলেট, ইত্যাদি।  
সর্বশ্রেষ্ঠ দামে, সর্বশ্রেষ্ঠ সেবা।  
স্বাগতম।  
ফোন: ০১৮৫৫-৭৩৮৮  
১১/১২/১৩/১৪/১৫/১৬/১৭/১৮/১৯/২০/২১/২২/২৩/২৪/২৫/২৬/২৭/২৮/২৯/৩০/৩১/৩২/৩৩/৩৪/৩৫/৩৬/৩৭/৩৮/৩৯/৪০/৪১/৪২/৪৩/৪৪/৪৫/৪৬/৪৭/৪৮/৪৯/৫০/৫১/৫২/৫৩/৫৪/৫৫/৫৬/৫৭/৫৮/৫৯/৬০/৬১/৬২/৬৩/৬৪/৬৫/৬৬/৬৭/৬৮/৬৯/৭০/৭১/৭২/৭৩/৭৪/৭৫/৭৬/৭৭/৭৮/৭৯/৮০/৮১/৮২/৮৩/৮৪/৮৫/৮৬/৮৭/৮৮/৮৯/৯০/৯১/৯২/৯৩/৯৪/৯৫/৯৬/৯৭/৯৮/৯৯/১০০

**ফিরোজা হার্ডওয়ার ইলেক্ট্রিক**

ফোন: মোঃ হালিম আহমেদ  
মোবাইল: ০১৮৫৫-৭৩৮৮  
বাগডা পশ্চিম বা







FINIS Wood

FINIS Wood

FINIS Wood

FEVICOL SH

sticky

sticky

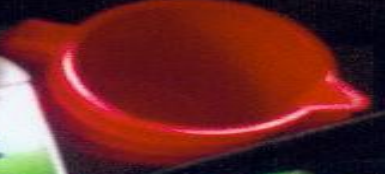

MEASURING TAPE  
5m/16ft  
12PCS  
LEND

12PCS  
LEND  
DRAWER LOCK

12PCS  
LEND  
HAND SAW  
3.0m  
12PCS

SIZE 1 LB  
QTY: 6PCS









Stacks of small, colorful boxes, likely instant noodle or snack packages, arranged vertically on the left side of the shelf.

**DEFENDER**  
MODEL: DF-3333  
Night Heater  
2 LTR

**KENNEDE**  
MODEL: KN-0002  
NEW ITEM  
STRONG WIND

**EURO STAR**  
EURO STAR GAS STOVE

**CCO**  
Kitchen Master  
AUXILIARY GAS STOVE  
**Tasim**  
GLASSTOP  
GAS STOVE  
JAPAN BANGLADESH  
Tasim Industries Ltd.

Stacks of small boxes, many labeled **ESDGAZ**, and other miscellaneous items.

**SMT**  
Recharge  
Night Heater  
2 LTR

Shelf containing stacks of small white boxes, a yellow cylindrical container, and various plastic-wrapped items.

Bottom shelf area with a pink plastic bag, a yellow ring, and various small boxes and items.

- Castor
- Hand-stir
- Non-stick plastic
- Automat
- keep wa
- AC 220-



গণপ্রজাতন্ত্রী বাংলাদেশ সরকার  
Government of the People's Republic of Bangladesh  
NATIONAL ID CARD / জাতীয় পরিচয় পত্র



নাম: মোঃ ছালে আহমদ  
Name: Md Saly Ahmed

পিতা: গেদু মিয়া

মাতা: ফিরোজা বেগম  
Date of Birth: 12 Dec 1991

০১৩০১১

ID NO: 19911918717000046

এই কার্ডটি গণপ্রজাতন্ত্রী বাংলাদেশ সরকারের সম্পত্তি। কার্ডটি ব্যবহারকারী ব্যক্তি অন্যান্য কোথাও পাওয়া গেলে নিকটস্থ পোষ্ট অফিসে জমা দেয়ার জন্য অনুরোধ করা হলো।

ঠিকানা: বাসা/হোজিং: বাঙ্গড়া, গ্রাম/রাস্তা: বাঙ্গড়া, ডাকঘর: বাঙ্গড়া বাজার - ৩৫৫০, নাঙ্গলকোট, কুমিল্লা

*Sundar*

প্রদানকারী কর্তৃপক্ষের স্বাক্ষর প্রদানের তারিখ: ২৬/১০/২০১০

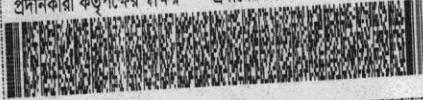

গণপ্রজাতন্ত্রী বাংলাদেশ সরকার  
Government of the People's Republic of Bangladesh  
NATIONAL ID CARD / জাতীয় পরিচয় পত্র



নাম: পিরোজা খাতুন

Name: Firuza Khatun

স্বামী: মোঃ গেদু মিয়া

মাতা: মৃত যৌবনের নেছা

Date of Birth: 20 Sep 1967

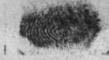

ID NO: 1918717890155

এই কার্ডটি গণপ্রজাতন্ত্রী বাংলাদেশ সরকারের সম্পত্তি। কার্ডটি ব্যবহারকারী ব্যক্তি অন্যান্য কোথাও পাওয়া গেলে নিকটস্থ পোষ্ট অফিসে জমা দেয়ার জন্য অনুরোধ করা হলো।

ঠিকানা: বাসা/হোজিং: গেদু দরবেশ বাড়ি, গ্রাম/রাস্তা: বাঙ্গড়া, বাঙ্গড়া, ডাকঘর: বাঙ্গড়া - ৩৫৫০, নাঙ্গলকোট, কুমিল্লা

*Sundar*

প্রদানকারী কর্তৃপক্ষের স্বাক্ষর প্রদানের তারিখ: ১৯/০৮/২০০৮

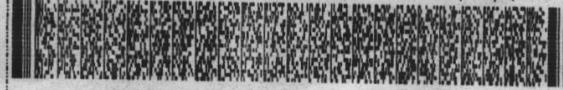

অঙ্গীকারনামা

আমি শিল্পোজা হাওড় - স্বামী শোঃ মোঃ মিয়া - গ্রাম: বালুড়া  
 পো: শিল্পোজা হাওড় - থানা: শিল্পোজা জেলা: কুমিল্লা। এই নামে  
 অঙ্গীকার প্রদান করিতেছি যে, আমি ২০০২ ইং হতে ২০২১ ইং পর্যন্ত গ্রামীণ ব্যাংক বালুড়া শাখার  
 মহিলা কেন্দ্রের সদস্য ছিলাম। আমার শারীরিক অসুস্থতার কারণে আমি গ্রামীণ ব্যাংকের ঋণের টাকা পরিশোধ  
 করে আমার সঙ্গয়ের টাকা ফেরত নিয়ে গ্রুপ ত্যাগ করি। ব্যাংক থেকে সঞ্চয় ফেরত নেয়ার সময় ঋণের পাও  
 বই ব্যাংক জমা নিয়ে নেয়। যা বর্তমানে আমার নিকট কোন প্রমাণ নেই, তবে আমার গ্রুপের অন্যান্য সদস্যরা  
 বিষয়টি জানেন।

স্বাক্ষর: শিল্পোজা  
 নাম: শিল্পোজা বেগম  
 স্বামী: শোঃ মোঃ মিয়া

স্বাক্ষীগণের নাম ও স্বাক্ষরঃ

১.  
 স্বাক্ষর: পান্না  
 নাম: মিমম পান্না হোসেন  
 ঠিকানা: বাং গাঙ্গা ইউ পান্না  
মাছল কোঠা কুমিল্লা

২.  
 স্বাক্ষর: হুসেইন বেগম  
 নাম: হুসেইন বেগম  
 ঠিকানা: বাং গাঙ্গা ইউ পান্না  
১৮৮৮ কুমিল্লা



ডাকঘর- বামুন্ডি হাট উপজেলা- কামালপুর  
 জেলা- কুমিল্লা বাংলাদেশ।

২০৭

০ ৬/০০/২০১৭

১৩-১৭

স্থানীয় সরকার আইন (ইউনিয়ন) ২০০৯ এর ধারা ৬৫-৭০ এর প্রদত্ত ক্ষমতা বলে সরকার প্রণীত ইউনিয়ন পরিষদ আদর্শ কর তফসিল ২০১২ অনুযায়ী

পেশা ও ব্যবসা প্রতিষ্ঠানের নাম : কৈলাস বিদ্যোত্তর হাটের মধ্য ইলেকট্রিক

লাইসেন্স প্রাপকের নাম : শ্রীঃ দুলাল হোসেন

পিতা/স্বামীর নাম : শ্রীঃ জেদু হোসেন মাতার নাম : শ্রীমতী বেগম

পেশা ও ব্যবসার রকম/ধরন : ইলেকট্রিক স্টল, বাসমতি হাটের মধ্য

ঠিকানা : শ্রীঃ বাসমতি হাটের মধ্য কামালপুর উপজেলা কামালপুর ২০১৩

বর্ণিত ঠিকানায় ব্যবসা পরিচালনার নিমিত্তে নিম্নের শর্তাধীনে চলতি আর্থিক বৎসর ২০১৬ - ২০ ১ ৭ ইং সালের জন্য

- ফি বাবদ ক) লাইসেন্স ফি - ২০০/-
  - খ) বকেয়া - ০
  - গ) ব্যবসায় কর - ০
  - ঘ) ১৫% হারে ভ্যাট - ৩০/-
- মোট (অংকে) = ২৩০/-

(কথায় : দুইশত ত্রিশ টকা ) টাকা আদায় ক্রমে অত্র লাইসেন্স প্রদান করা গেল।

শর্তসমূহ :

- ১। অত্র লাইসেন্স কোন অবস্থাতেই হস্তান্তর করা চলিবে না।
  - ২। অত্র লাইসেন্স কেবলমাত্র উপরোক্ত স্থিত ব্যবসার জন্য নির্ধারিত।
  - ৩। কোন অবস্থাতেই উপরোক্ত স্থিত ব্যবসা বা ব্যবসাস্থল পরিবর্তন করা চলিবে না।
- তদন্যথায় প্রদত্ত লাইসেন্স বাতিল বলিয়া গণ্য হইবে।

দুলাল হোসেন  
 উপজেলা পরিষদ  
 কামালপুর

৳৫০

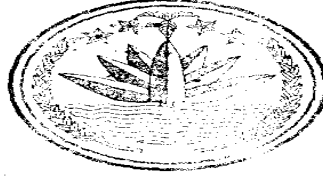

৳৫০

পঞ্চাশ টাকা

৭৪১৪৭২১

## দোকান ঘর ভাড়া ও চুক্তিনামা

১৯৭৪ সালের ১১/১১/৭৪  
১৯৭৪ সালের ১১/১১/৭৪

১ম পক্ষঃ মাতঃ মোঃ রেজাউল হক, পিতাঃ মৃত মোঃ মইদ ও আলী, গ্রামঃ বাংগডা পোঃ বাংগডা বাজার, নাঙ্গলকোট, কুমিল্লা। ধর্মঃ মুসলমান, পেশাঃ ব্যবসায়ী, জাতীয়তাঃ বাংলাদেশ।  
(একক মালিক)

২য় পক্ষঃ মোঃ ছালেহে আহম্মদ পিতাঃ মৃত গেন্দু মিয়া, গ্রামঃ বাঙ্গডা, পোঃ বাংগডা বাজার, নাঙ্গলকোট, কুমিল্লা। ধর্মঃ মুসলমান, পেশাঃ ব্যবসায়ী, জাতীয়তাঃ বাংলাদেশ, ২য় পক্ষ ভাড়াটিয়া।

আপনি ১ম পক্ষ বাংগডা পশ্চিম বাজারস্থ লাকসাম চৌদ্দগ্রাম রোডের দক্ষিন পাশে টিনশেড ও ইটের তৈরী দোকানঘর ১,০০,০০০/- এক লক্ষ টাকা অগ্রিম জমানত, মাসিক ভাড়া ১,৫০০/- এক হাজার পাঁচ শত টাকা হারে ভাড়া দিতে চাইলে আমি ২য় পক্ষ তফসিলে বর্ণিত দোকান ঘর নির্ধারিত মাসিক ভাড়ায়, নির্ধারিত সময়ের জন্য ভাড়া দিতে রাজি হইয়া অদ্য ২০-০৩-২০১৬ ইং তারিখ জমানত স্বরূপ অগ্রিম ১,০০,০০০/- টাকা প্রদান পূর্বক আগামী ৩ বছরের জন্য প্রতি ইংরেজী মাসের ভাড়া ০১-০৫ তারিখের মধ্যে পরিশোধ করিব অঙ্গিকারে অত্র চুক্তিনামা সম্পাদিত করিলাম।





**Thank You**