



BRIEF BIO OF THE PROPOSED NOBIN UDYOKTA

Name and address	:	Rofiqul Islam Vill: Chaitonkanda, Union: Araihasar, Post: Chaitonkanda, Upazila: Araihasar, District: Narayanganj.
Age	:	33 Years
Marital status	:	Married
Children	:	02 (Two) Sons 01 (One) Daughter
No. of siblings:	:	03 (Three) Brothers 03 (Three) Sisters
Parent's and GB related Info:		
(i) Who is GB member	:	Mother <input checked="" type="checkbox"/> Father <input type="checkbox"/>
(ii) Mother's name	:	Mst. Fulmala
(iii) Father's name	:	<i>Jahar Ali,</i>
(iv) GB member's info	:	<i>Branch: Araihasar, Centre # 07/mo</i> <i>Loan no.: 3440, Member since 1996</i>
Further Information:		First loan: Tk. 4,000
(v) Who pays GB loan installment	:	Existing loan: Nil, Last loan: Tk. 15,000
(vi) Mobile lady	:	
(vii) Grameen Education Loan	:	N/A
(viii) Any other loan	:	No
	:	Nil
	:	Nil

BRIEF BIO OF THE PROPOSED NOBIN UDYOKTA (CONT...)

Education, till to date	:	Class Eight
Present Occupation (Besides own business, i.e., pursuing further studies, other business etc.)	:	Nil
Business Experiences and Training Info (years of experience, if s/he received any on- hand training, formal training, work experience as an apprentice etc.)	:	05 (Five) years experiences is running his own business. He started the business only with Tk. 200,000 (Two Lac) : He has on hand training.
Other Own/Family Sources of Income	:	His two brothers income from foreign remittance.
Other Own/Family Sources of Liabilities	:	Nil
NU's Contract No.	:	018392775774
NU's National ID No.	:	670041000284
NU Project Source/Reference	:	Grameen Telecom Trust

BRIEF HISTORY OF GB LOAN UTILIZATION BY FAMILY

- Mst. Fulmala is a GB member since 1994 to 2010 at first she took GB loan BDT 4,000 (Four thousand)
- Gradually she took GB loan several times and utilized it for purchasing car and assisting her son in existing business.
- Finally GB loan helped her to improve her economic condition and livelihood.

PROPOSED NOBIN UDYOKTA BUSINESS INFO

Business Name	:	<i>Bhai Bhai Confectionery</i>
Address/ Location	:	Araihazar Bazar, Narayanganj.
Total Investment in BDT	:	Tk. 787,000
Financing	:	Self Tk. 587,000 (from existing business) Required Investment Tk. 200,000 (as equity)
Present salary/drawings from business	:	Taka 7,000 (Seven thousand)
Proposed Salary (estimates)	:	Taka 8,000 (Eight thousand)
Proposed Business Implementation Plan		
(i) % of present gross profit margin	:	On products 10%
(ii) Estimated % of proposed gross profit margin	:	On products 10%
(iii) In future risk mgt. plan (from fire, disaster etc.)	:	

INFO ON EXISTING BUSINESS OPERATIONS

Particulars	Existing Business (BDT)		
	Daily	Monthly	Yearly
Sales income from Products	13,550	379,400	4,552,800
Total Sales (A)	13,550	379,400	4,552,800
Less: Cost of Sales / Products	12,195	341,460	4,097,520
Gross Profit (C) [C=(A-B)]	1,355	37,940	455,280
Less: Operating Cost:			
Electricity bill		5,000	60,000
Generator Bill		3,000	36,000
Shop rent		14,000	168,000
Mobile bill		500	6,000
Night Guard bill		100	1,200
Conveyance bill		1,000	12,000
Ownership Transfer Fee			-
Present Salary (Family & Self)		7,000	84,000
Provision of bad debt		25	300
Other Cost (Stationary & Entertainment etc.)		1,000	12,000
Non Cash Item:			
Depreciation Expenses		2,066	24,788
Total Operating Cost (D)		33,691	404,288
Net Profit (C-D):		4,249	50,993

PRESENT & PROPOSED INVESTMENT BREAKDOWN

Particulars		Existing Business (BDT)	Proposed (BDT)	Total (BDT)
Existing	Proposed			
Investment in products (Different types of Grocery & Confectionery Items etc.)	Investment in products (Different types of Confectionery, Bakery & Grocery Items etc.)	398,750	200,000	598,750
Investment in Machineries and Equipment (Refrigerator, Weight Machine, Fan, Bulb etc.)		102,700		102,700
Cash in hand		20,000	-	20,000
Debtors (Since January, 2016 to at present)		3,000	-	3,000
Decoration (fixture and fittings)		62,550		62,550
Total Capital		587,000	200,000	787,000

SOURCE OF FINANCE

■ Entrepreneur's Contribution BDT 587,000

■ GTT's Investment BDT 200,000

■ Total Capital BDT 787,000

GTT's Investment
25%

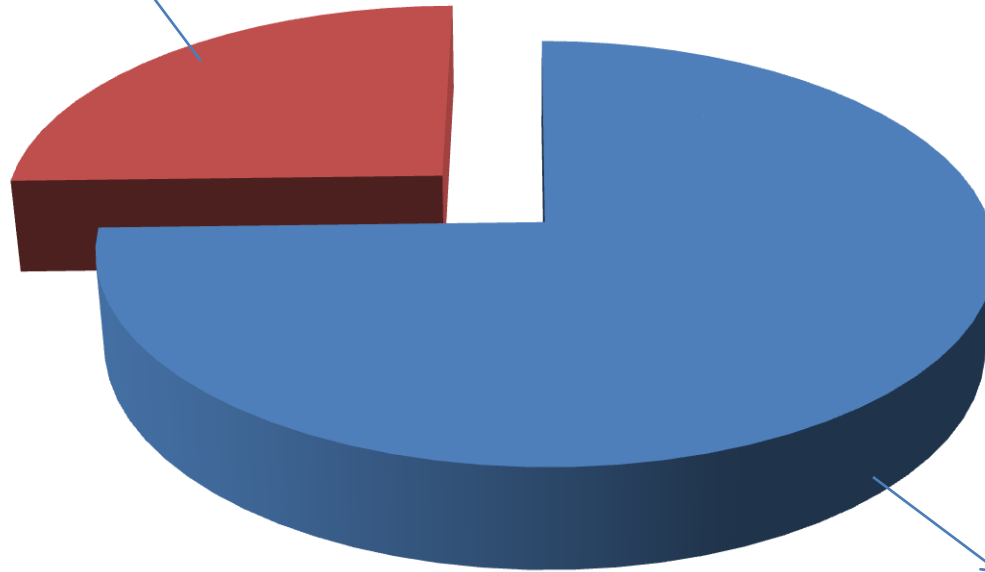

Entrepreneur's
Contribution 75%

FINANCIAL PROJECTION OF NU BUSINESS PLAN

Particulars	Year 1 (BDT)			Year 2 (BDT)			Year 3 (BDT)		
	Daily	Monthly	Yearly	Daily	Monthly	Yearly	Daily	Monthly	Yearly
Est. Sales income from Products	16,938	474,250	5,691,000	18,631	521,675	6,260,100	20,122	563,409	6,760,908
Total Estimated Sales (A)	16,938	474,250	5,691,000	18,631	521,675	6,260,100	20,122	563,409	6,760,908
Less: Cost of Sales / Products	15,244	426,825	5,121,900	16,768	469,508	5,634,090	18,110	507,068	6,084,817
Gross Profit (C) [C=(A-B)]	1,694	47,425	569,100	1,863	52,168	626,010	2,012	56,341	676,091
Less: Operating Cost:									
Electricity bill		5,600	67,200		6,100	73,200		6,600	79,200
Generator Bill		3,200	38,400		3,400	40,800		3,600	43,200
Shop rent		14,000	168,000		14,000	168,000		14,000	168,000
Mobile bill (SMS & Reporting)		900	10,800		1,000	12,000		1,100	13,200
Night Guard bill		150	1,800		150	1,800		150	1,800
Conveyance		1,500	18,000		1,600	19,200		1,700	20,400
Ownership Transfer Fee		1,333	8,000		1,333	16,000		1,333	16,000
Proposed Salary-(Family & Self)		8,000	96,000		9,000	108,000		10,000	120,000
Provision of bad debt		25	300		25	300		25	300
Other Cost (stationary & Entertainment etc.)		1,700	20,400		2,000	24,000		2,300	27,600
Non Cash Item:									
Depreciation Expenses		2,066	24,788		2,066	24,788		2,066	24,788
Total Operating Cost (D)	-	38,474	453,688	-	40,674	488,088	-	42,874	514,488
Net Profit (C-D)	-	8,951	115,413	-	11,494	137,923	-	13,467	161,603
Retained Income			115,413			253,335			414,938

Note: 1. Agreed Grace Period: Six Months

2. Investment Payback Schedule : Monthly installment including ownership transfer fee from the date of cheque deposited in NU's business account.

CASH FLOW PROJECTION ON BUSINESS PLAN (REC. & PAY.)

<i>SI #</i>	<i>Particulars</i>	<i>Year 1 (BDT)</i>	<i>Year 2 (BDT)</i>	<i>Year 3 (BDT)</i>
1.0	Cash Inflow			
1.1	Investment Infusion by Investor	200,000	-	-
1.2	Net Profit (ownership tr. Fee added back)	123,413	153,923	177,603
1.3	Depreciation Expenses	24,788	24,788	24,788
1.4	Opening Balance of Cash Surplus	-	100,200	182,910
	Total Cash Inflow	348,200	278,910	385,301
2.0	Cash Outflow			
2.1	Product Purchase	200,000	-	-
2.2	Investment Payback including Ownership Transfer Fee	48,000	96,000	96,000
	Total Cash Outflow	248,000	96,000	96,000
3.0	Total Cash Surplus	100,200	182,910	289,301

SWOT ANALYSIS

STRENGTH

- Present employment:
Self: 01 Family: 0
Others (beyond family):0
- Future employment: 0
- Trade license of business in his own name
- Skilled & working experience : 05 Yrs.

WEAKNESS

- Can not supply goods according to demand.

OPPORTUNITIES

- Location of shop;
- Increase of demand
- The capital of Entrepreneur will be Tk. 1,001,938 after 3 years excluding payback of investor's money.

THREATS

- Local Competition;

Presented at 309th as Yunus Centre and 86th In-house Executive
Social Business Design Lab
(GTT) August 04, 2016 at Grameen Telecom Trust Premises

Thank you

Pictures



কুচি কুচি কুচি

NESCAFÉ
Grab a cup!

DRY CAKE

কুচি কুচি কুচি

কুচি কুচি কুচি

কুচি কুচি কুচি



Sweet
KitKat

KitKat
MILK KITKAT

KitKat
KitKat

KitKat
KitKat

KitKat
KitKat

KitKat
KitKat

KitKat
KitKat

KitKat
KitKat

KitKat
KitKat

KitKat
KitKat

KitKat
KitKat

KitKat
KitKat

KitKat
KitKat

KitKat
KitKat

KitKat
KitKat

MACARONI

MACARONI

4 PACK
MAGGI

MAGGI

MAGGI

8 PACK
MAGGI

MAGGI

Chopstick

Chopstick

Chopstick

Chopstick

Chopstick

Chopstick

Chopstick

Chopstick

Chopstick

Chopstick

Chopstick

Chopstick

Chopstick

Chopstick

Chopstick

Chopstick

Chopstick

Chopstick

Chopstick

Chopstick

Chopstick

Chopstick

Chopstick

Chopstick

Chopstick

Chopstick

Chopstick

Chopstick

Chopstick

Chopstick

Chopstick

Chopstick

Chopstick

Chopstick

Chopstick

Chopstick

Chopstick

Chopstick

Chopstick

Chopstick

Chopstick

Chopstick

Chopstick

Chopstick

Chopstick

Chopstick

Chopstick

Chopstick

Chopstick

Chopstick

Chopstick

Chopstick

Chopstick

Chopstick

Chopstick

Chopstick

Chopstick

Chopstick

Chopstick

Chopstick

Chopstick

Chopstick

Chopstick

Chopstick

Chopstick

কুচি কুচি কুচি



NESCAFÉ
Grab a cup!

DRY CAKE

কেক হাই কেক

কেক হাই কেক

কুচি

কুচি

কুচি

UGUR

This unit is the property of Transcom Beverages Limited



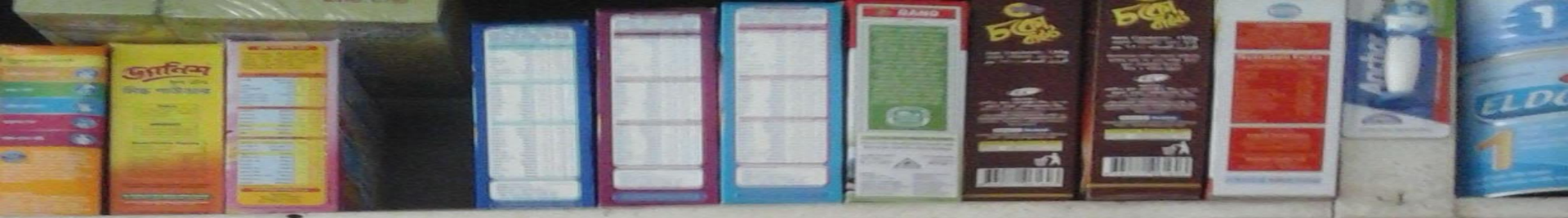



Gillette
Guard

১ ব্রেডে ৭ বার আরামদায়ক সেভ

Tree XL

Tree XL

Gillette
Safe II

10

POND'S

POND'S

dent

dent

Syltrey

TAN

Nutri-C

Page

Page

Page

Page

Page

Page

Page

Page

Page

বিস্মিল্লাহির রাহমানির রাহিম

মাড়াইহাজার পৌরসভা কার্যালয়

আড়াইহাজার, নারায়ণগঞ্জ।

স্থাপিত : ২০১২খ্রি:

ট্রেড লাইসেন্স

আর্থিক নং- **1097** অর্থ বৎসর **২০১৬** **২০১৭**

লাইসেন্স নং **৩০৪**

প্রতিষ্ঠানের নাম : **ডাই ডাই কনফেকশনারী**

মালিকের নাম : **রাফিকুল ইসলাম**

পিতা/স্বামীর নাম : **জুহুর আলী** মাতার নাম : **ফুনেমাতা**

ঠিকানা : গ্রাম/মহল্লা : **আড়াইহাজার বাজার** ডাকঘর : **আড়াইহাজার**

উপজেলা : **আড়াইহাজার** জেলা : **নারায়ণগঞ্জ**

ব্যবসা বা পেশার ধরন : **কনফেকশনারী**

আর্থিক বিবরণ :

আদায়ের বিবরণ	টাকা
ট্রেড লাইসেন্স/নবায়ন ফি	২২০০/-
উৎসকর	৩০০/-
আয়কর	৩০০/-
বকেয়া	—
সারচার্জ	—
ভ্যাট ১৫%	৩৬০/-
মোট	৩১৬০/-

লাইসেন্স ফি গ্রহন করিয়া ২০১৬/ ২০১৭ অর্থ বছরের জন্য অত্র পৌরসভার সীমার মধ্যে আবশ্যিকীয় ব্যবসা চালিয়ে যাবার অনুমতি দেওয়া হল।

৩০-০৬-২০ ১৭ তারিখ পর্যন্ত অত্র লাইসেন্স বৈধ বলে বিবেচিত হবে এবং প্রতি বছর যথাসময়ে নবায়ন করতে হবে। মেয়াদ শেষ হবার পর অত্র লাইসেন্স ব্যবহার করে কোন কার্যসম্পাদন করলে তা অবৈধ ও শাস্তি যোগ্য অপরাধ বলে বিবেচিত করা হবে।

সচিব আফ্রার

আড়াইহাজার পৌরসভা
তারিখ **০৫/০৬/১৬**

আলহাজ্ব মোঃ হাবিবুর রহমান

আলহাজ্ব মোঃ হাবিবুর রহমান

আড়াইহাজার পৌরসভা

আড়াইহাজার, নারায়ণগঞ্জ।

গণপ্রজাতন্ত্রী বাংলাদেশ
জন্ম ও মৃত্যু নিবন্ধকের কার্যালয়
বিশনন্দী ইউনিয়ন পরিষদ
আড়াইহাজার, নারায়ণগঞ্জ
জন্ম সনদ

[বিধি- ৯. জন্ম ও মৃত্যু নিবন্ধন (ইউনিয়ন পরিষদ) বিধিমালা, ২০০৬]
(জন্ম নিবন্ধন বই হইতে উদ্ধৃত)

নিবন্ধন বই নং

নিবন্ধনের তারিখ: ২০-১০-২০১১

সনদ ইস্যুর তারিখ: ০৯-১০-২০১৩

জন্ম নিবন্ধন নম্বর:*

নাম: রফিকুল ইসলাম

জন্ম তারিখ: ০১-০২-১৯৮৩

লিঙ্গ: পুরুষ

পহেলা ফেব্রুয়ারি উনিশ শত তিরিশি

জন্ম স্থান: চৈতনকান্দা, চৈতনকান্দা, আড়াইহাজার, নারায়ণগঞ্জ।

পিতার নাম: জহর আলী

জাতীয়তা: বাংলাদেশী

মাতার নাম: ফুলমালা

জাতীয়তা: বাংলাদেশী

স্থায়ী ঠিকানা: চৈতনকান্দা, চৈতনকান্দা, আড়াইহাজার, নারায়ণগঞ্জ।

20/09/2016
(ইউপি সচিব - স্বাক্ষর ও সীল)
Md. Jahidul Hasan Sekhor
Secretary
Bishnandi Union Parishad
Araibazar, Narayanganj.



(নিবন্ধকের স্বাক্ষর ও সীল)

20/09/2016
(নিবন্ধকের স্বাক্ষর ও নামসহ সীল)



গণপ্রজাতন্ত্রী বাংলাদেশ সরকার
Government of the People's Republic of Bangladesh
NATIONAL ID CARD / জাতীয় পরিচয় পত্র



নাম: ফুলমালা
Name: Fulmala
স্বামী: জহর আলী
মাতা: মৃত সাবাতন
Date of Birth: 06 May 1959
ID NO: 6710226276972

এই কার্ডটি গণপ্রজাতন্ত্রী বাংলাদেশ সরকারের সম্পত্তি। কার্ডটি ব্যবহারকারী ব্যতীত অন্য কোথাও পাওয়া গেলে নিকটস্থ পোলি অফিসে জমা দেয়ার জন্য অনুরোধ করা হলো।

ঠিকানা: গ্রাম/রাস্তা: চৈতনকান্দা, ডাকঘর: চৈতনকান্দা - ১৪৫০, আড়াইহাজার,
নারায়নপুত্র

প্রদানকারী কর্তৃপক্ষের স্বাক্ষর

প্রদানের তারিখ: ১৩/০৬/২০০৮



প্রত্যয়ন পত্র

তারিখঃ ২২/০৭/২০২০ খ্রিঃ

এ মর্মে প্রত্যয়ন করা যাচ্ছে যে, শ্রীমতীঃ হালিমা বেগম
স্বামীঃ শ্রীঃ রহিম বেগম গ্রামঃ উত্তরকান্দা পোঃ উত্তরকান্দা
উপজেলাঃ আড়াইহাজার জেলাঃ নারায়ণগঞ্জ, ২০২০ সাল হতে ২০২০
সাল পর্যন্ত গ্রামীণ ব্যাংক ক/ম কেন্দ্রের সদস্য
ছিলেন। অসুস্থতার কারণে তিনি গ্রামীণ ব্যাংকের সদস্য পদ ত্যাগ করেন।
আমার জানা মতে সে একজন নিয়মিত সদস্য ছিলেন। তাঁর নিকট গ্রামীণ
ব্যাংকের কোন পাওনা নাই। আমি তাঁর সার্বিক সাফল্য কামনা করছি।

১নং স্বাক্ষীর স্বাক্ষরঃ <u>শ্রীমতী</u> নামঃ <u>শ্রীমতী বেগম</u>	স্বাক্ষরঃ <u>হালিমা</u> নামঃ <u>শ্রীমতী হালিমা বেগম</u> পদবীঃ <u>দলনেতা</u> কেন্দ্র নম্বরঃ <u>৭</u> শাখার নামঃ <u>উত্তরকান্দা</u>
২ নং স্বাক্ষীর স্বাক্ষরঃ <u>শ্রীমতী</u> নামঃ <u>শ্রীমতী বেগম</u>	

আমি সরেজমিনে তদন্ত করেছি, শ্রীমতী অতীতে গ্রামীণ
ব্যাংকের সদস্য বলে আমার মনে হয়েছে।

স্বাক্ষরঃ শ্রীমতী

সীলঃ শ্রীঃ আলতাফুর রহমান

পদবীঃ সহকারী বরীদ উদ্যোগ



Thank You